

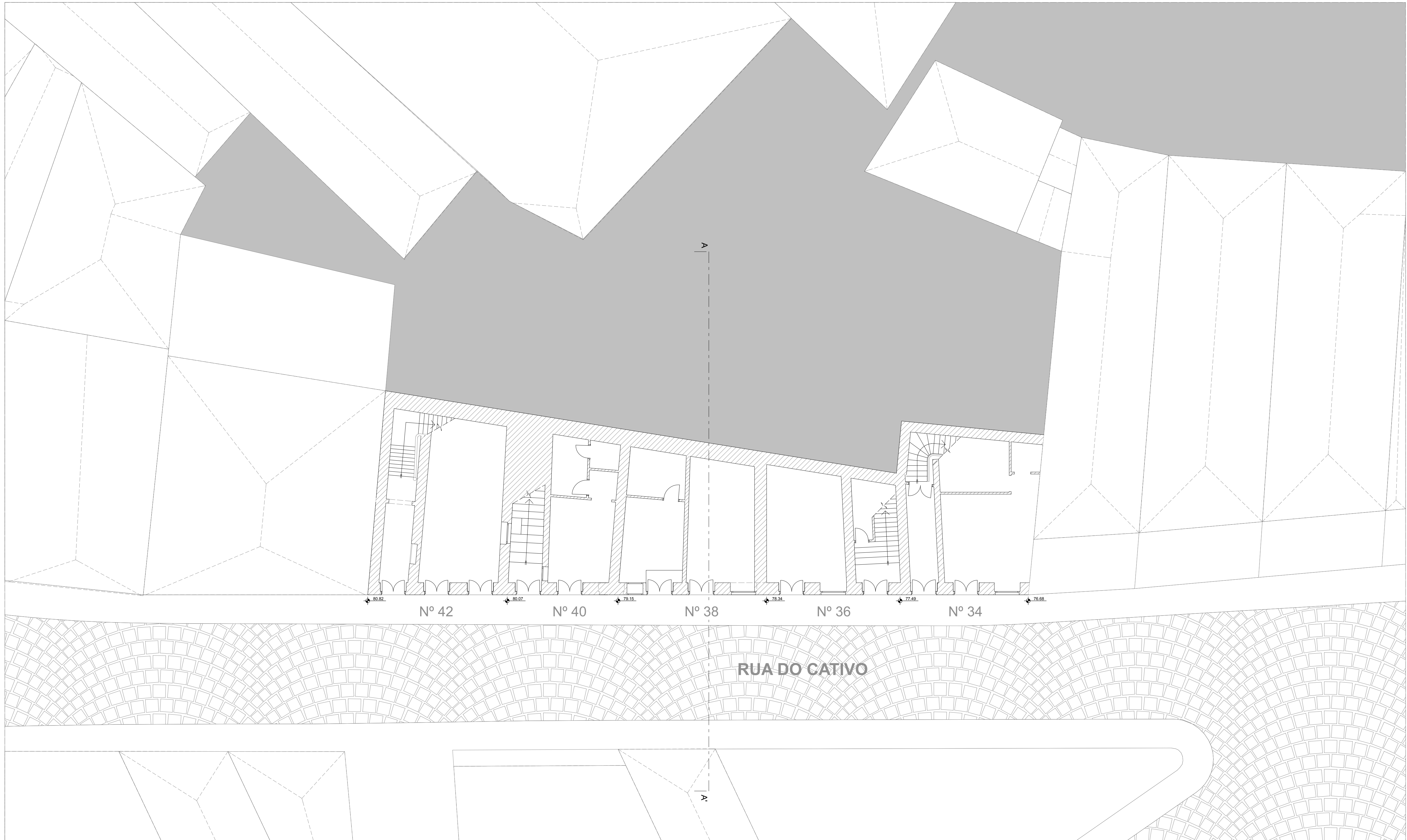

A Sustentabilidade aplicada ao Projecto de Reabilitação de Edifícios: Um Caso de Estudo
TESE DE MESTRADO EM ARQUITECTURA | UBI 2012/2013 | JOSÉ GUERRA

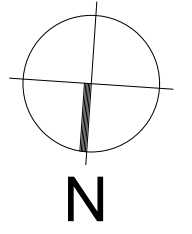

PLANTA DO PISO TÉRREO | ESC. 1/100

PROJECTO PRÉ-EXISTENTE | CENTRO HISTÓRICO DO PORTO

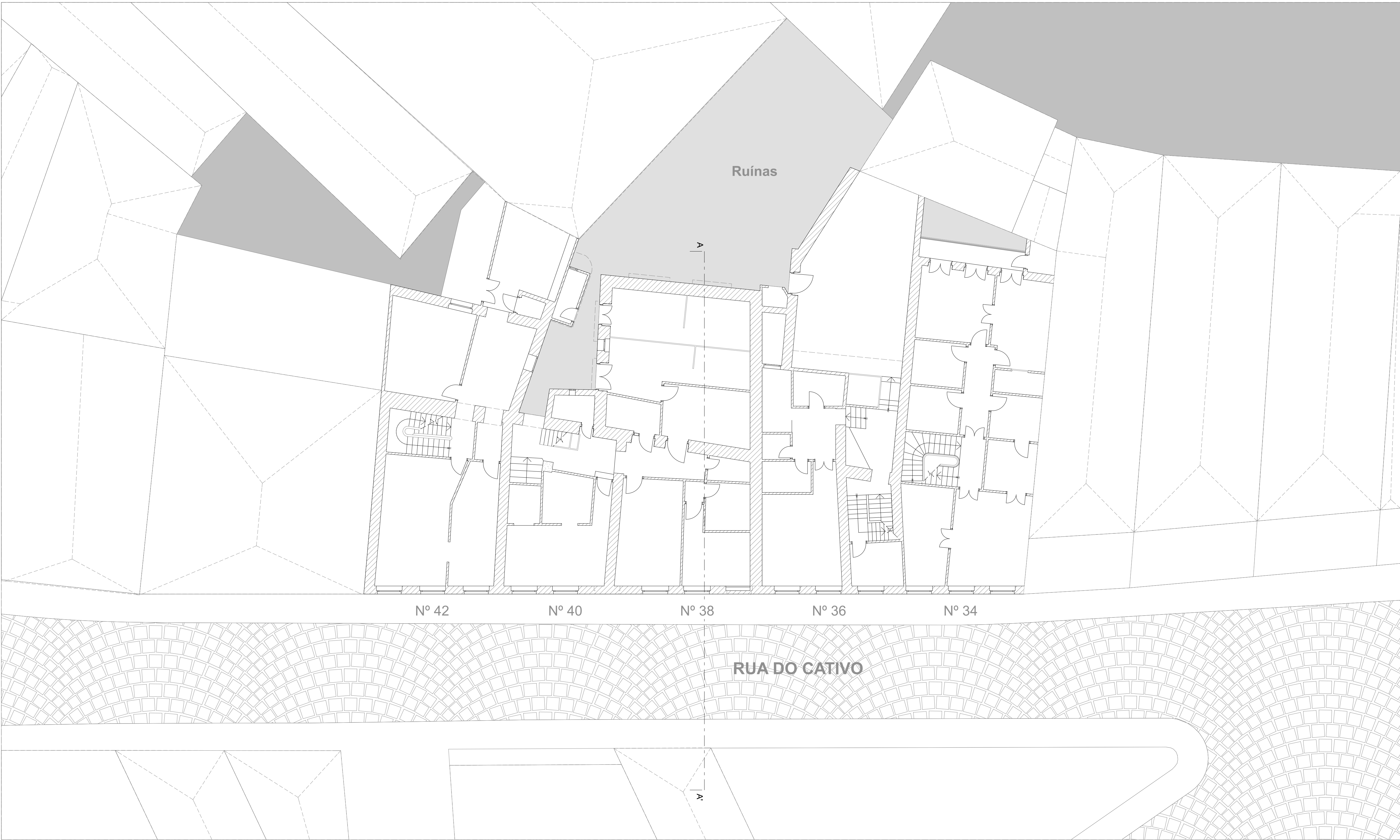
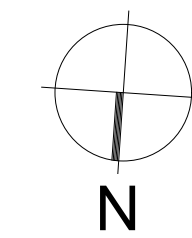

PLANTA DO PRIMEIRO PISO | ESC. 1/100
PROJECTO PRÉ-EXISTENTE | CENTRO HISTÓRICO DO PORTO

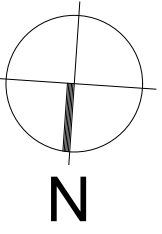

PLANTA DO SEGUNDO PISO | ESC. 1/100

PROJECTO PRÉ-EXISTENTE | CENTRO HISTÓRICO DO PORTO

A Sustentabilidade aplicada ao Projecto de Reabilitação de Edifícios: Um Caso de Estudo

TESE DE MESTRADO EM ARQUITECTURA | UBI 2012/2013 | JOSÉ GUERRA

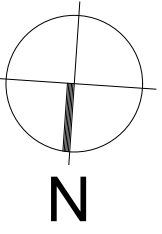

PLANTA DE COBERTURA | ESC. 1/100

PROJECTO PRÉ-EXISTENTE | CENTRO HISTÓRICO DO PORTO

A Sustentabilidade aplicada ao Projecto de Reabilitação de Edifícios: Um Caso de Estudo

TESE DE MESTRADO EM ARQUITECTURA | UBI 2012/2013 | JOSÉ GUERRA



Alçado da Rua do Cativo - Norte



Corte Transversal AA' - Edifício N° 38



Alçado Tardoz - Sul

PERFIS | ESC. 1/100

PROJECTO PRÉ-EXISTENTE | CENTRO HISTÓRICO DO PORTO

A Sustentabilidade aplicada ao Projecto de Reabilitação de Edifícios: Um Caso de Estudo

TESE DE MESTRADO EM ARQUITECTURA | UBI 2012/2013 | JOSÉ GUERRA