

Pormenor 09

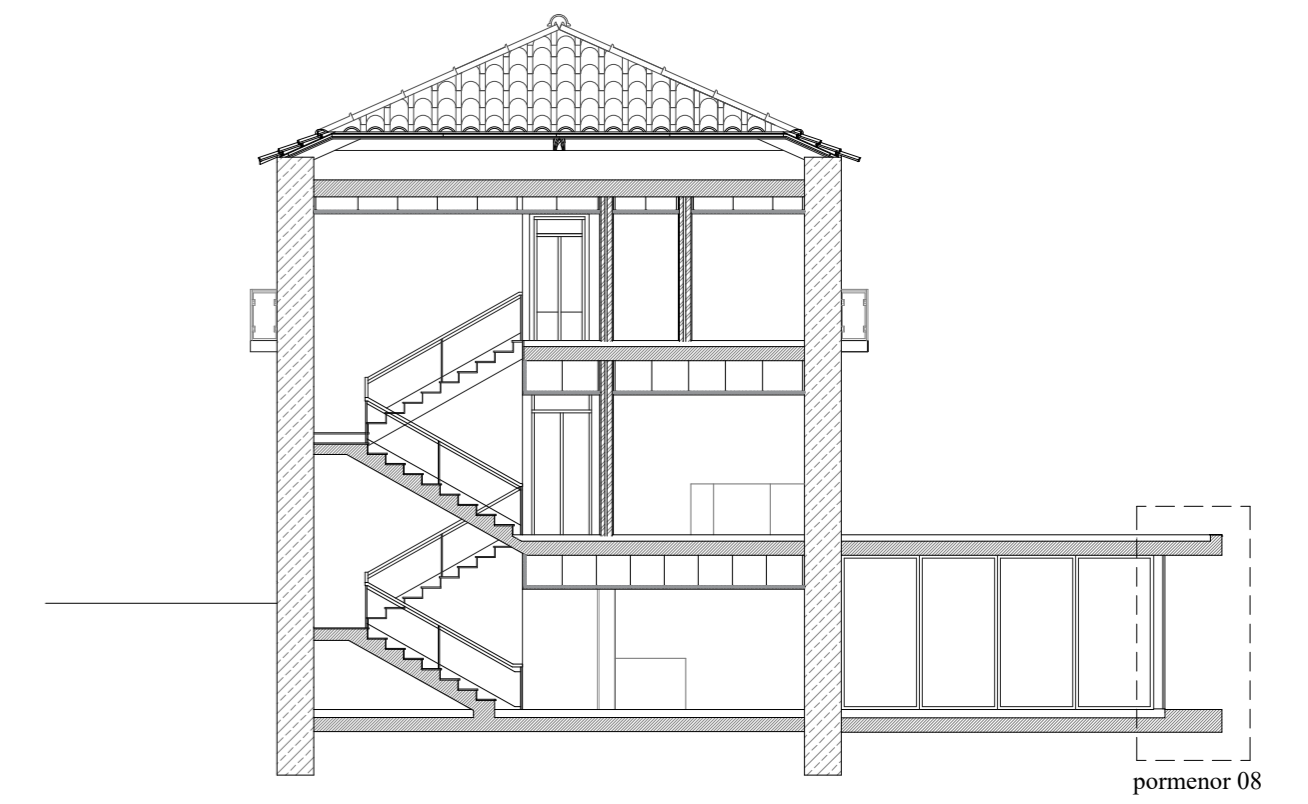

Corte IJ (Proposta)
S/ escala

UNIVERSIDADE DA BEIRA INTERIOR		Covilhã	Mestrado Integrado em Arquitetura
Projeto	Casa do Eiteiro - Proposta de Reabilitação de Edifício para Pousada	Desenho	Proposta Pormenores
Orientador	Prof.º Doutor Afonso Nuno Henrique Martins	Escala	1:20
Mestrado	Ruben Filipe Neves Cruz, 33657	Data	Setembro 2019