

Alçado Lateral Esquerdo
1/50

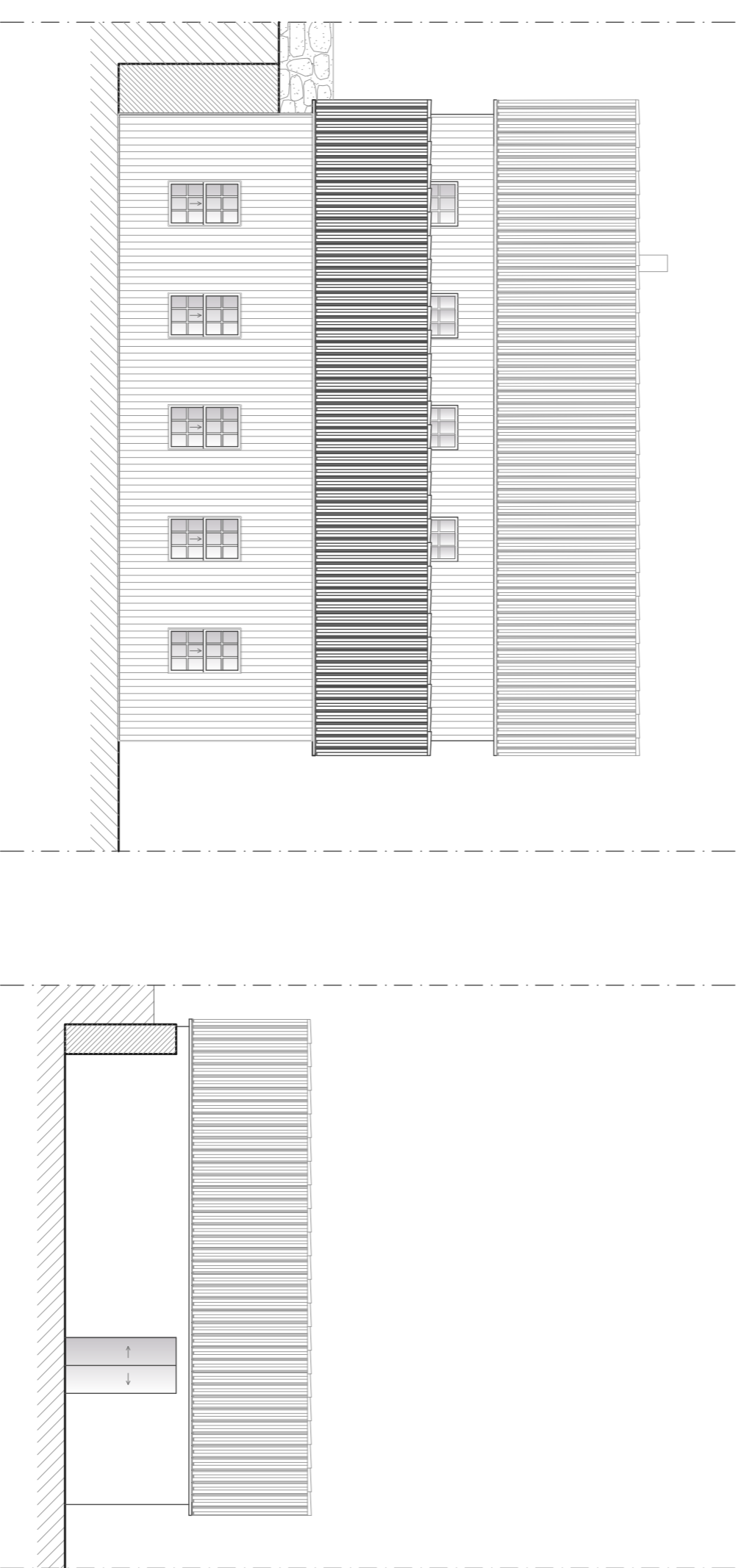

Alçado Lateral Direito
1/50

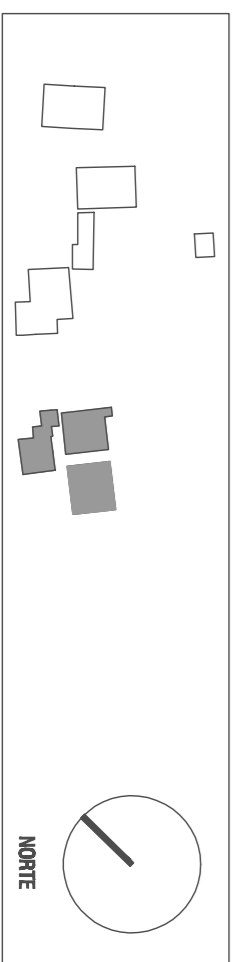

N.º e nome de aluno: 18948 MAXIMINO MIGUEL TAVARES BUDARRA
UNIVERSIDADE DA BEIRA INTERIOR
Mestrado Integrado em Arquitectura
DISSERTAÇÃO / PROJECTO
2008 / 2009

NUCLEO INTERPRETATIVO DE EXTRAÇÃO MINERA - GMA

Data: AGOSTO 09
Escala: 1:50
Desenho n.º

Alçados
Recepção mais Restaurante

26