

ALÇADO  
FRONTAL

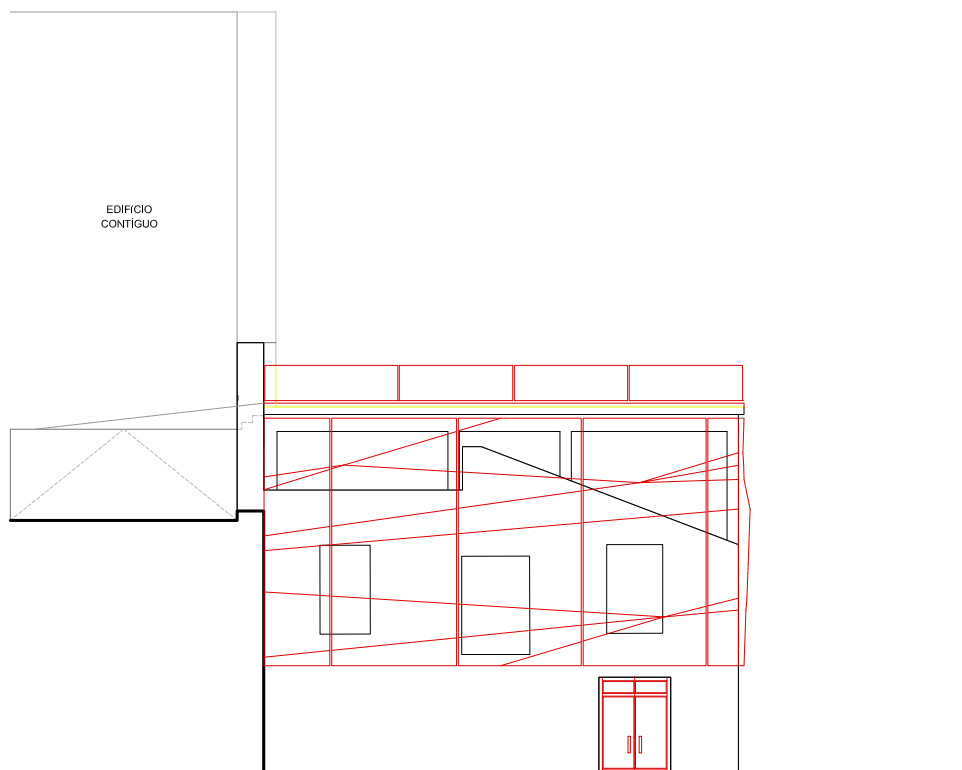

ALÇADO  
ESQUERDO

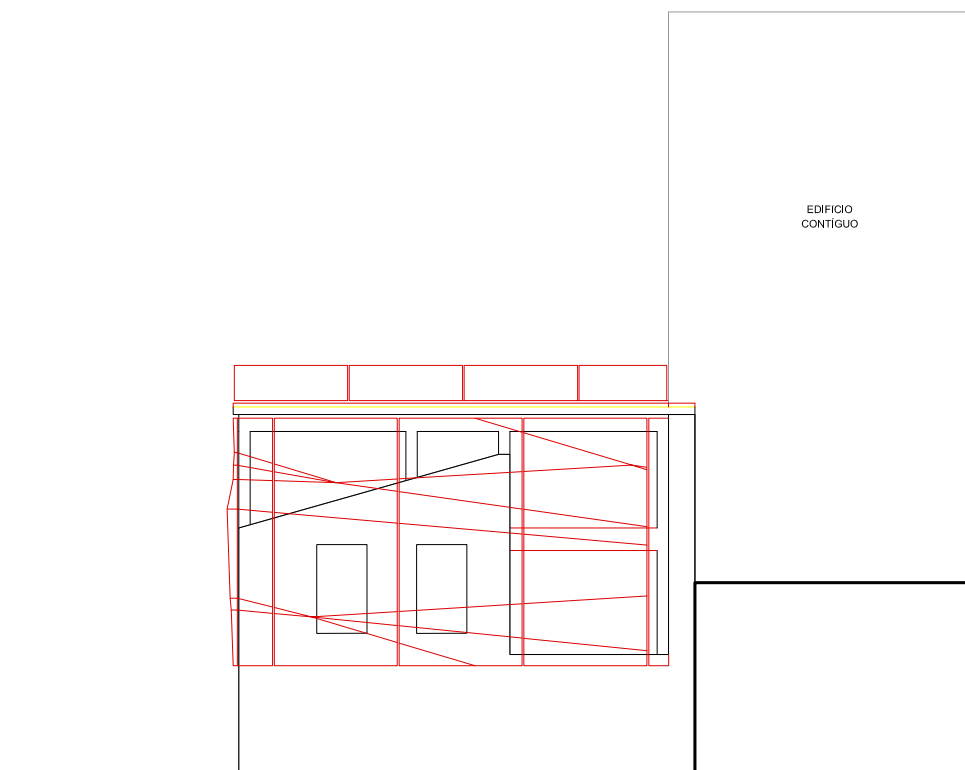

ALÇADO  
DIREITO

Título do projecto :

"Arquitectura em tempos de crise -  
Novos paradigmas e soluções emergentes" Dissertação de Mestrado em Arquitectura

Local :  
Covilhã

Aluno :  
João Ferreira A20093

Data :  
Abril 2018

Requerente :  
Universidade da Beira Interior

Desenho :

Alçados  
(V&A&A)

nº **21**  
Etc. 1/200