

12 m  
Em caso de discrepâncias entre desenho e cotagem, considerar cotagem.

desenho	
C23 Igreja Planta de cobertura - existente	
<b>Proposta de reconversão da Aldeia de Valverdinho</b> <b>Coração de Valverdinho</b>	
requerente	local
Universidade da Beira Interior	Valverdinho, Sabugal
especialidade	
Arquitectura	
data	escala
Setembro 2020	1:200
Autor	desenho n.º
Catarina Mariana nº27770	16



► Entrada principal  
 - - - Rede de Abastecimento de electricidade

12 m

Em caso de discrepâncias entre desenho e cotagem, considerar cotagem.

desenho

C23 Igreja  
Planta de cobertura - proposta

---

**Proposta de reconversão da Aldeia de Valverdinho**  
**Coração de Valverdinho**

requerente	local
Universidade da Beira Interior	Valverdinho, Sabugal
especialidade	
Arquitectura	
data	escala
Setembro 2020	1:200
Autor	desenho n.º
Catarina Mariana nº27770	





- ▶ Entrada principal
- - - Rede de Abastecimento de electricidade
- 01 - lage de granito com escritos
- 02 - cemitério
- 03 - pia baptismal
- 04 - altar
- 05 -retábulo
- 06 - sacristia

12 m

Em caso de discrepâncias entre desenho e cotagem, considerar cotagem.

desenho

C23 Igreja  
Planta do Piso de rés-do-chão - existente

---

**Proposta de reconversão da Aldeia de Valverdinho**  
**Coração de Valverdinho**

requerente	local
Universidade da Beira Interior	Valverdinho, Sabugal
especialidade	
Arquitectura	
data	escala
Setembro 2020	1:200
Autor	desenho n.º
Catarina Mariana nº27770	





- ▶ Entrada principal
- - - Rede de Abastecimento de electricidade
- 01 - lage de granito com escritos
- 02 - cemitério
- 03 - pia baptismal
- 04 - altar
- 05 - retábulo
- 06 - sacristia

12 m

Em caso de discrepâncias entre desenho e cotagem, considerar cotagem.

desenho

C23 Igreja  
Planta do Piso de rés-do-chão - proposta

---

**Proposta de reconversão da Aldeia de Valverdinho**  
**Coração de Valverdinho**

---

requerente	local
Universidade da Beira Interior	Valverdinho, Sabugal
especialidade	
Arquitectura	
data	escala
Setembro 2020	1:200
Autor	desenho n.º
Catarina Mariana nº27770	



Alçado Oeste - existente

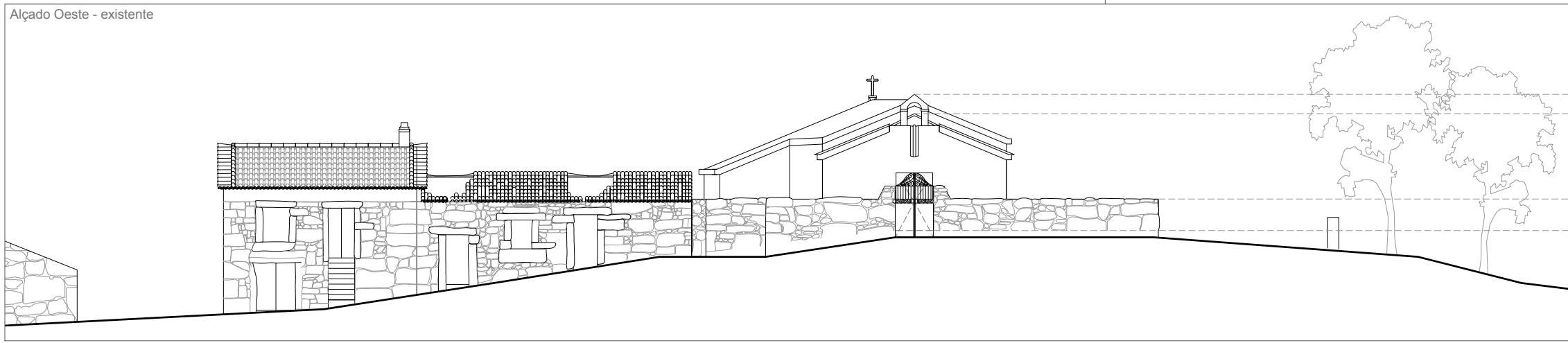

Alçado Sul - existente

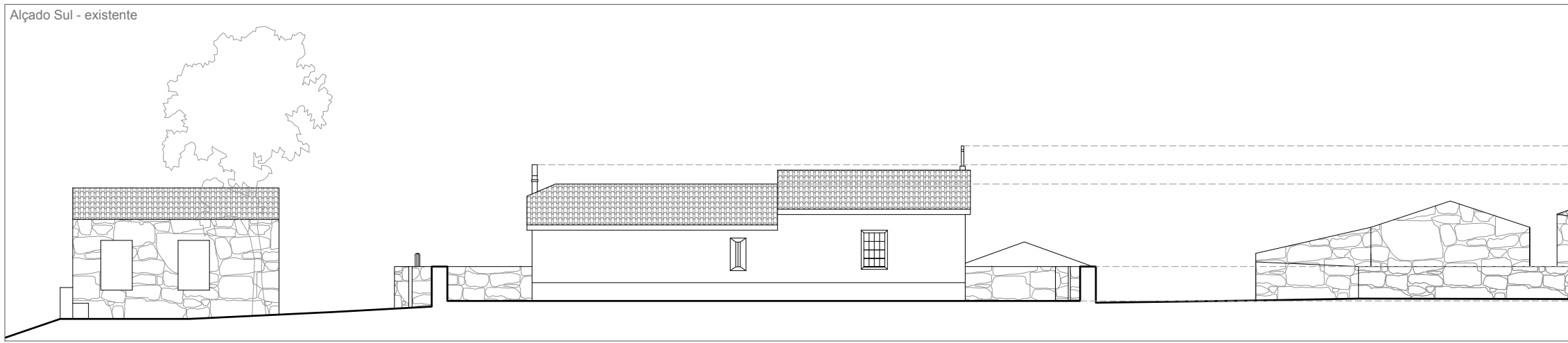

Alçado Este - existente

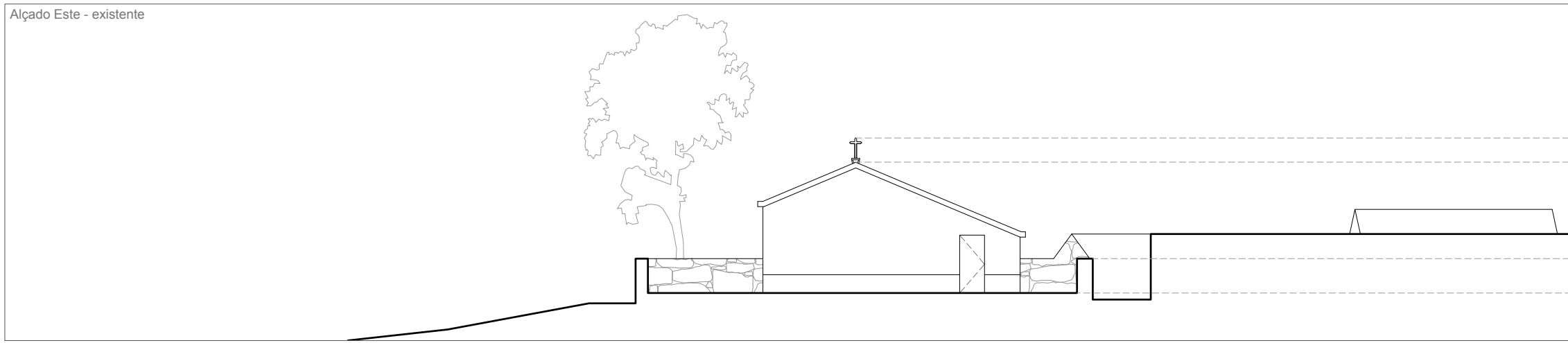

Alçado Norte - existente

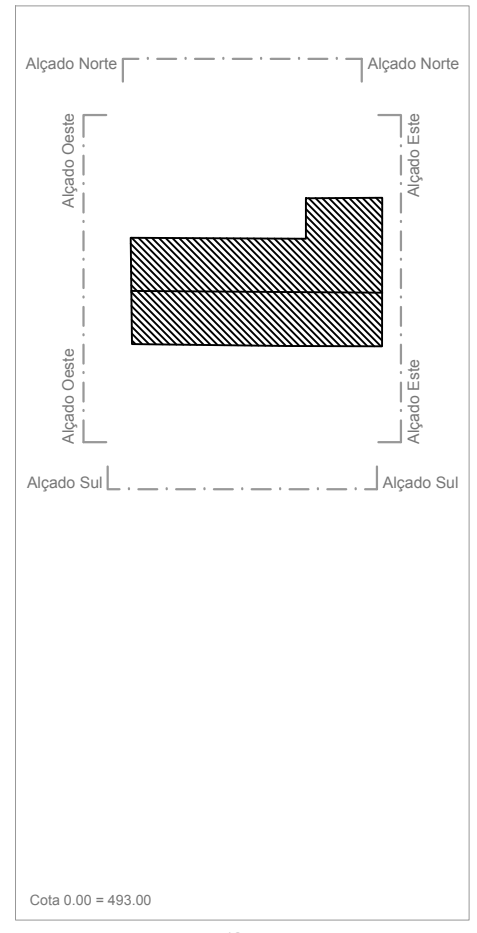
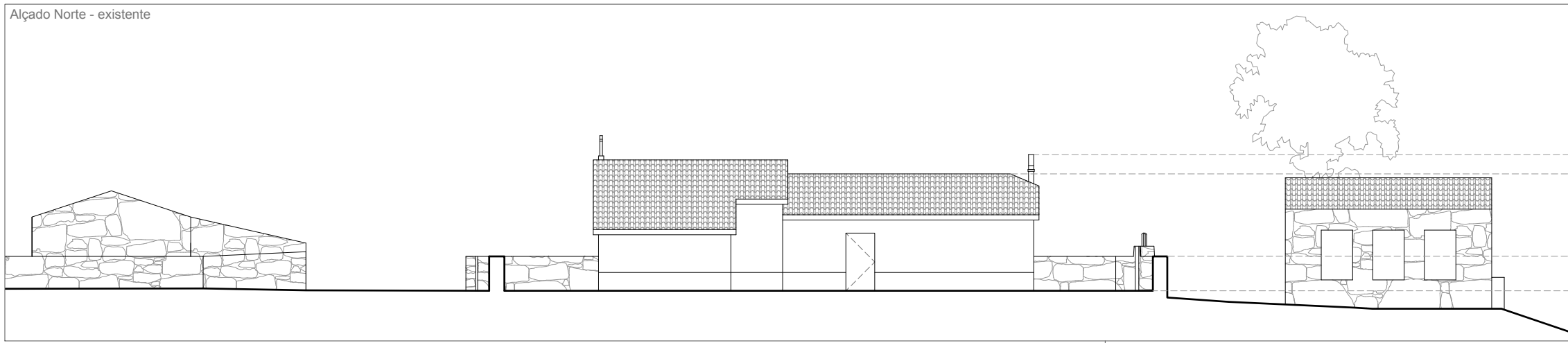

Em caso de discrepâncias entre desenho e cotação, considerar cotação.

desenho	
C23 Igreja Alçados - existente	
<b>Proposta de reconversão da Aldeia de Valverdinho</b>	
requerente	local
Universidade da Beira Interior	Valverdinho, Sabugal
especialidade	
Arquitetura	
data	escala
Setembro 2020	1:200
Autor	desenho n.º
Catarina Mariana nº27770	20

Alçado Oeste - proposta

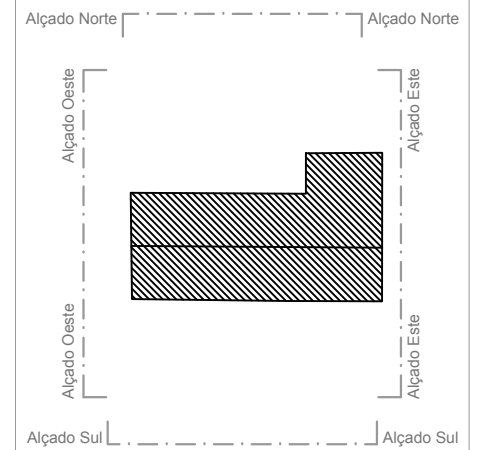
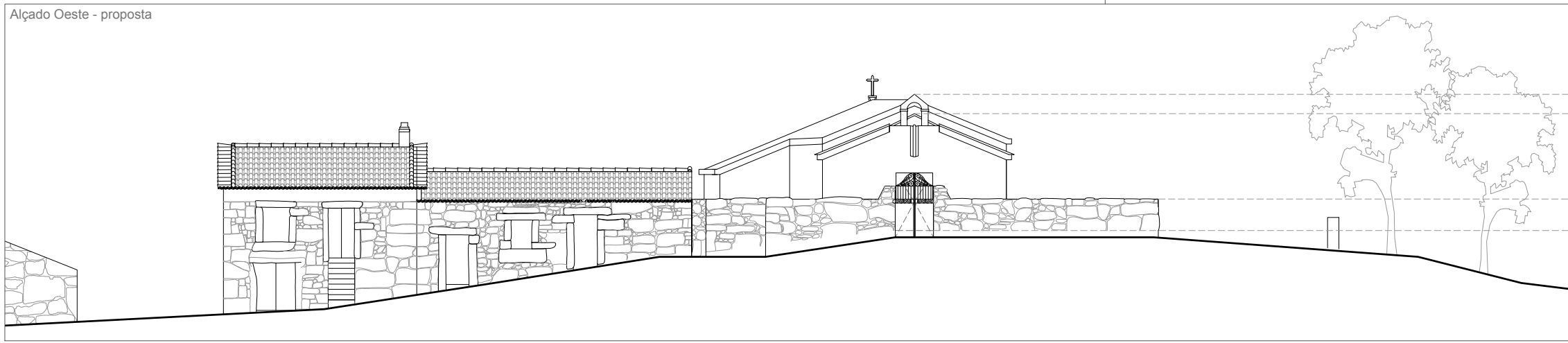

Cota 0.00 = 493.00

12 m

Em caso de discrepâncias entre desenho e cotação, considerar cotação.

Alçado Sul - proposta

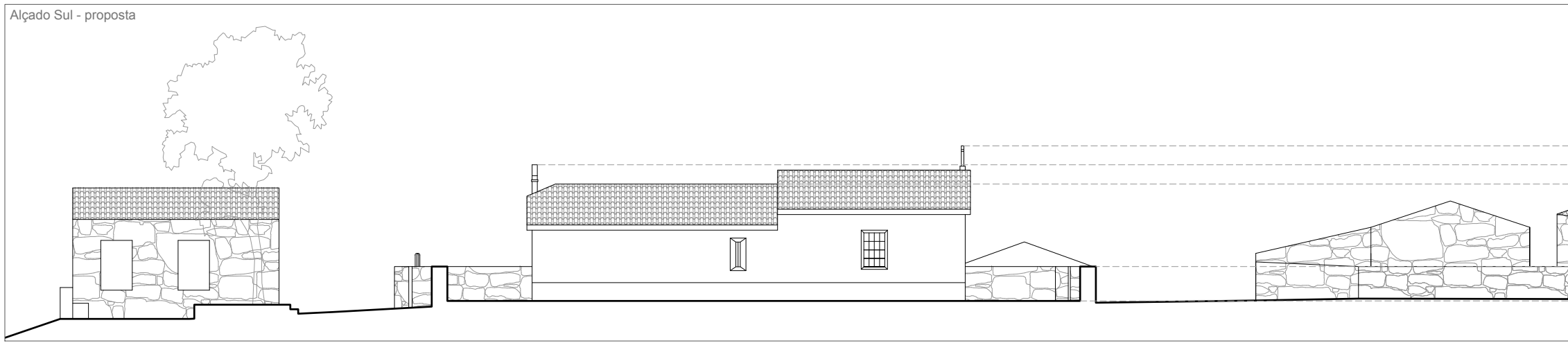

Alçado Este - proposta

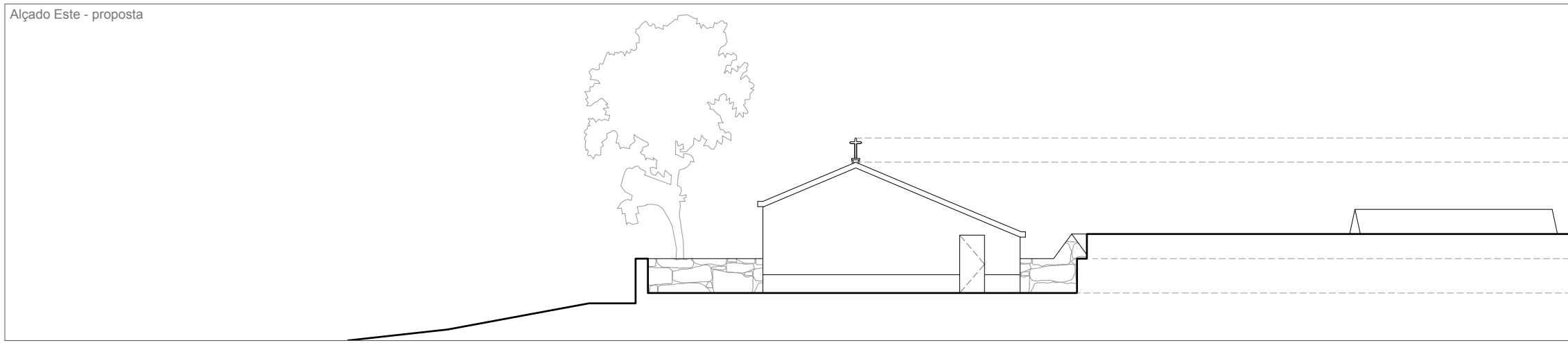

Alçado Norte - proposta

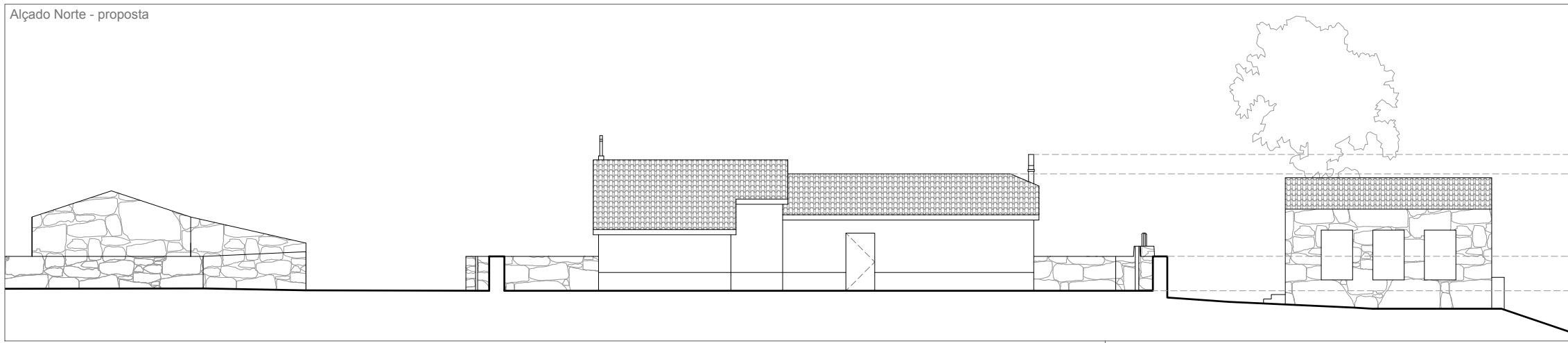

desenho

C23 Igreja  
Alçados - proposta

**Proposta de reconversão da Aldeia de Valverdinho  
Coração de Valverdinho**

requerente	local
Universidade da Beira Interior	Valverdinho, Sabugal
especialidade	

Arquitetura

data	escala	
Setembro 2020	1:200	

Autor	desenho n.º
-------	-------------

Catarina Mariana nº27770	<b>21</b>
--------------------------	-----------