

Recuperação da Sede do Antigo Clube de Tênis de Portalegre

Planta de Implantação | Existente

Data: Outubro 2018 Escala: 1:1000 Carina M. Mendes 30540

Folha Nº :

1

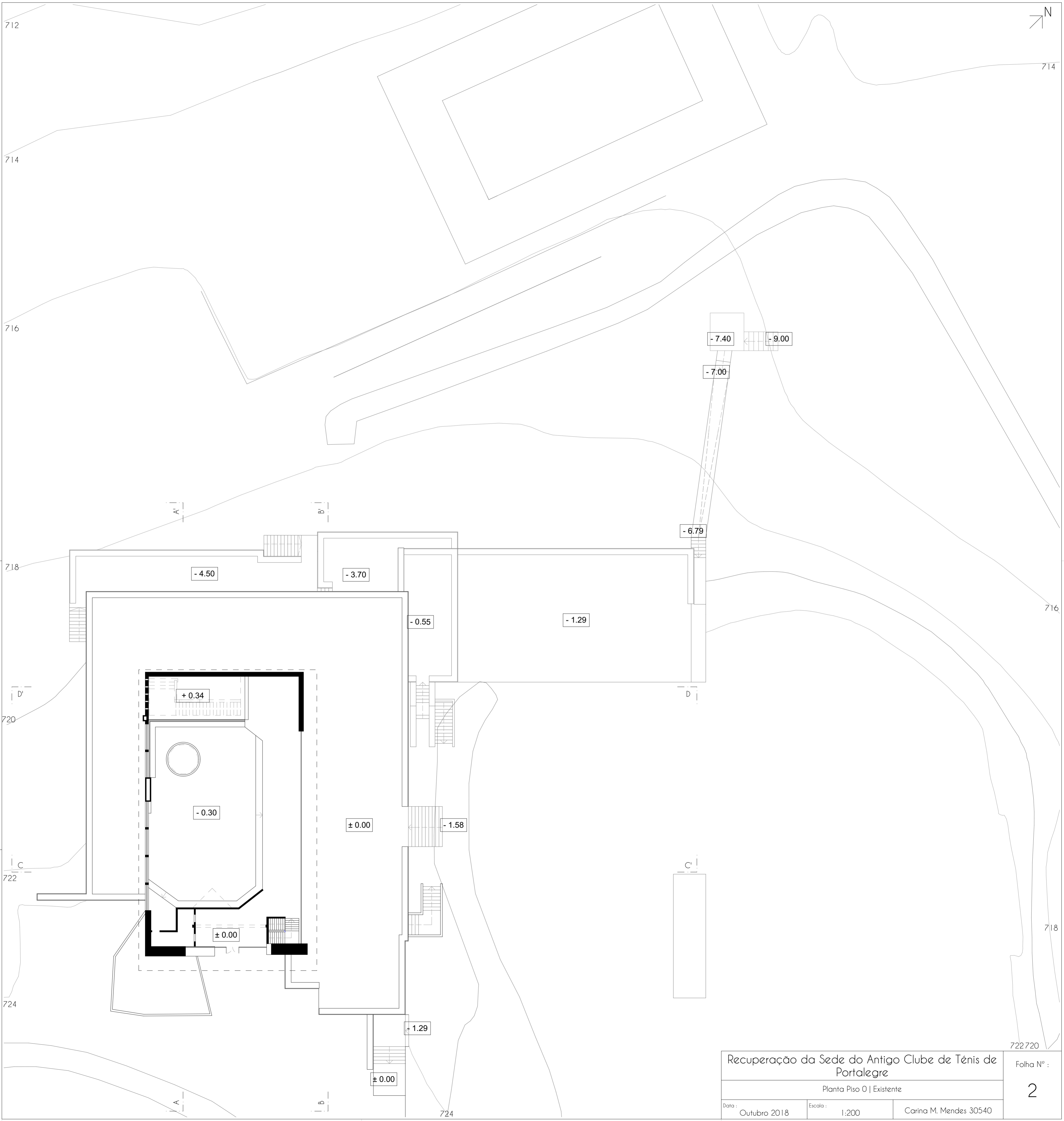

Recuperação da Sede do Antigo Clube de Tênis de Portalegre		
Planta Piso 0 Existente		
Data:	Escala:	Carina M. Mendes 30540
Outubro 2018	1:200	

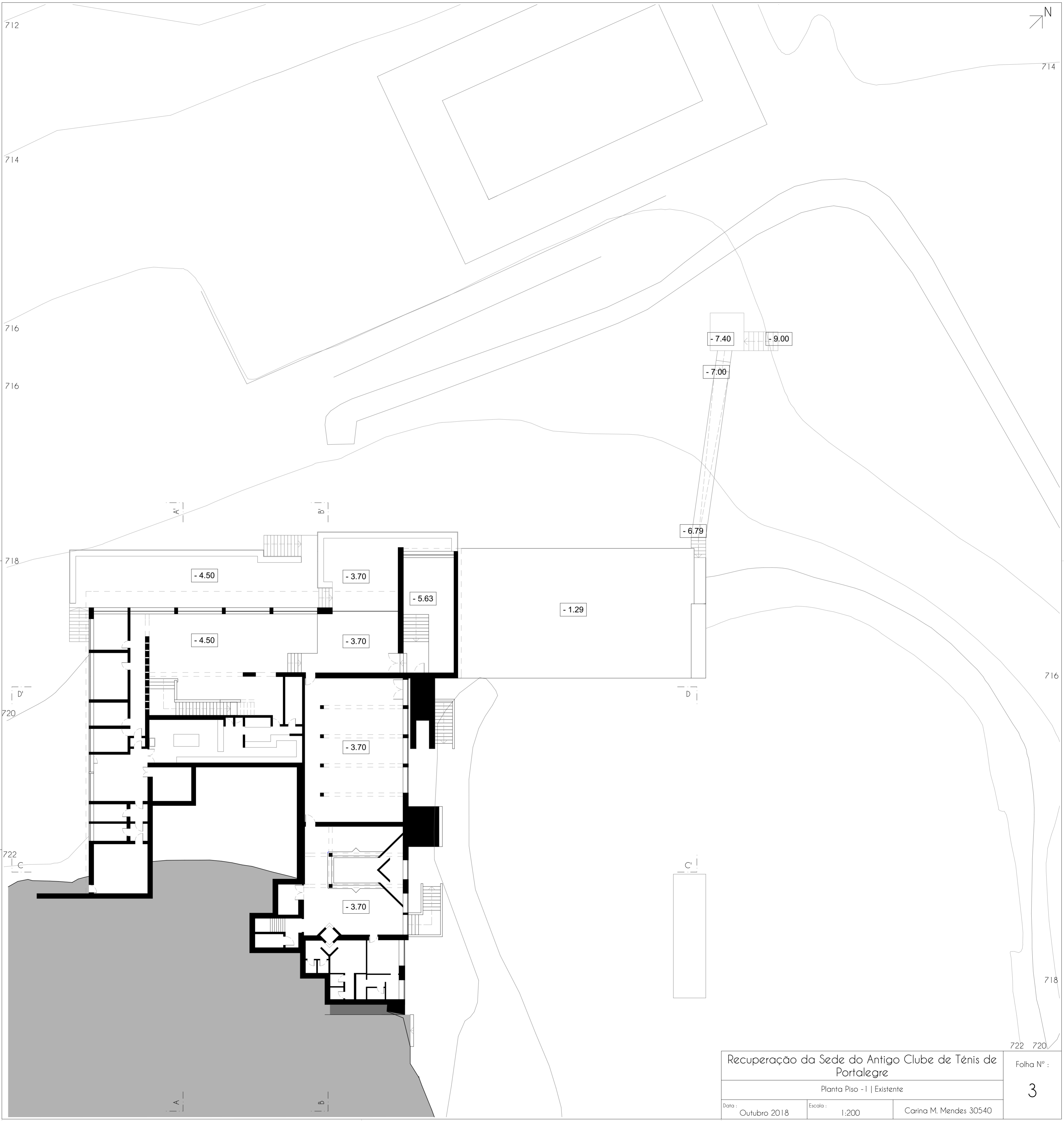

Recuperação da Sede do Antigo Clube de Tênis de Portalegre		
Planta Piso - I Existente		
Data:	Escala:	Carina M. Mendes 30540
Outubro 2018	1:200	

Folha Nº :
3

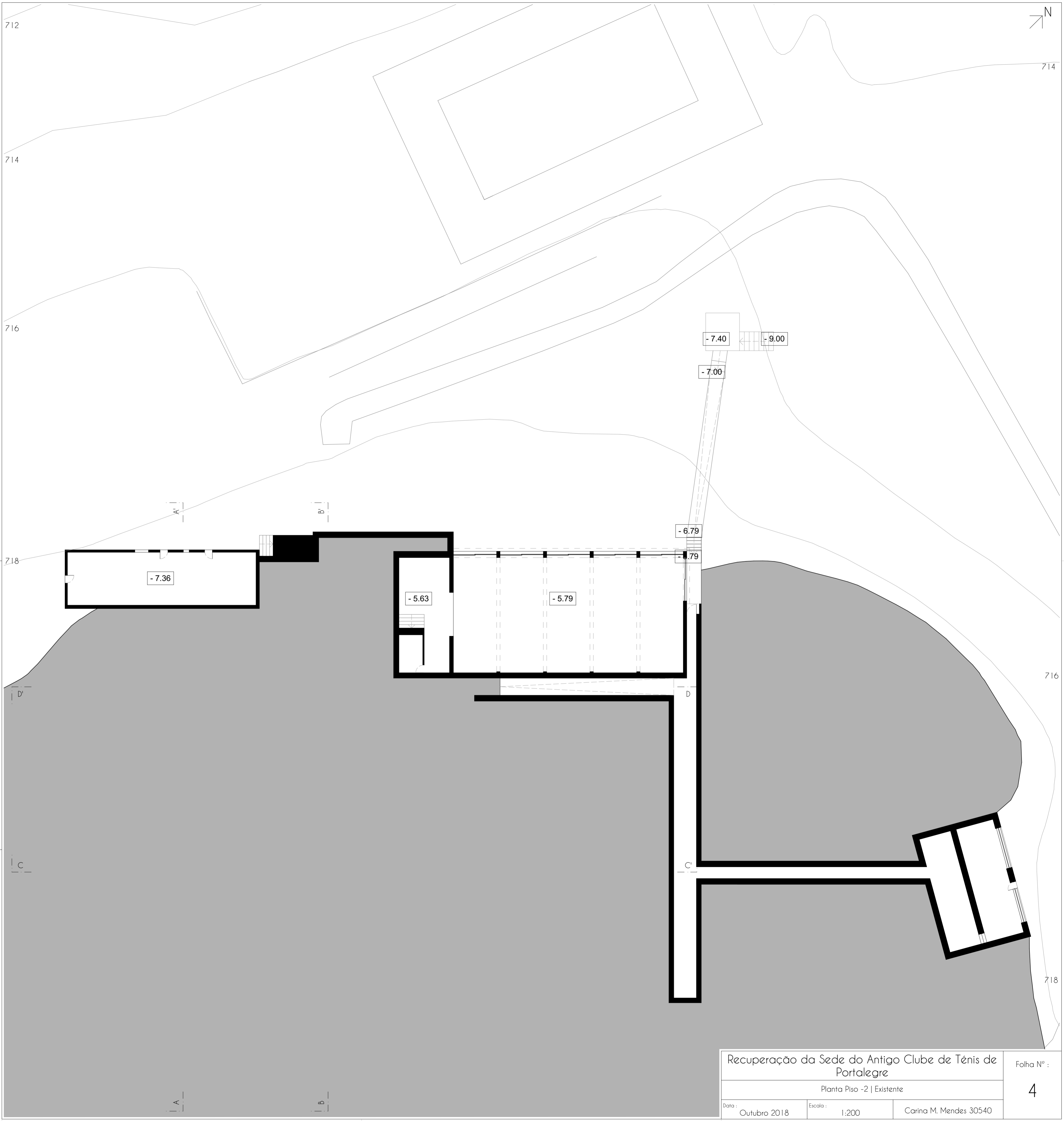

Recuperação da Sede do Antigo Clube de Tênis de Portalegre		
Planta Piso -2 Existente		
Data:	Escala:	Carina M. Mendes 30540
Outubro 2018	1:200	

Folha Nº :
4

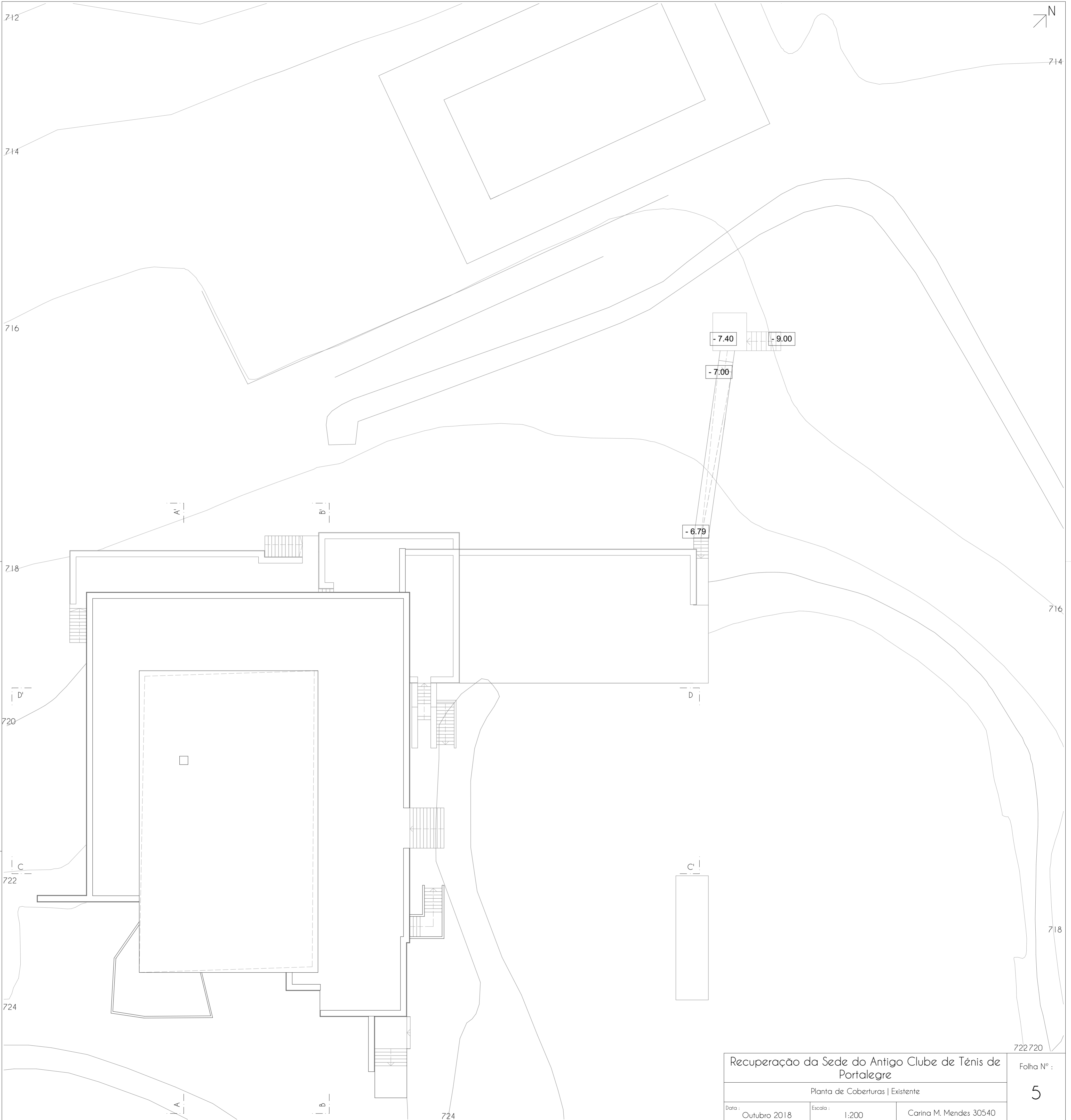

- 7.40 - 9.00

- 7.00

- 6.79

Recuperação da Sede do Antigo Clube de Tênis de Portalegre

Planta de Coberturas | Existente

Data: Outubro 2018 Escala: 1:200 Carina M. Mendes 30540

Folha Nº :

5

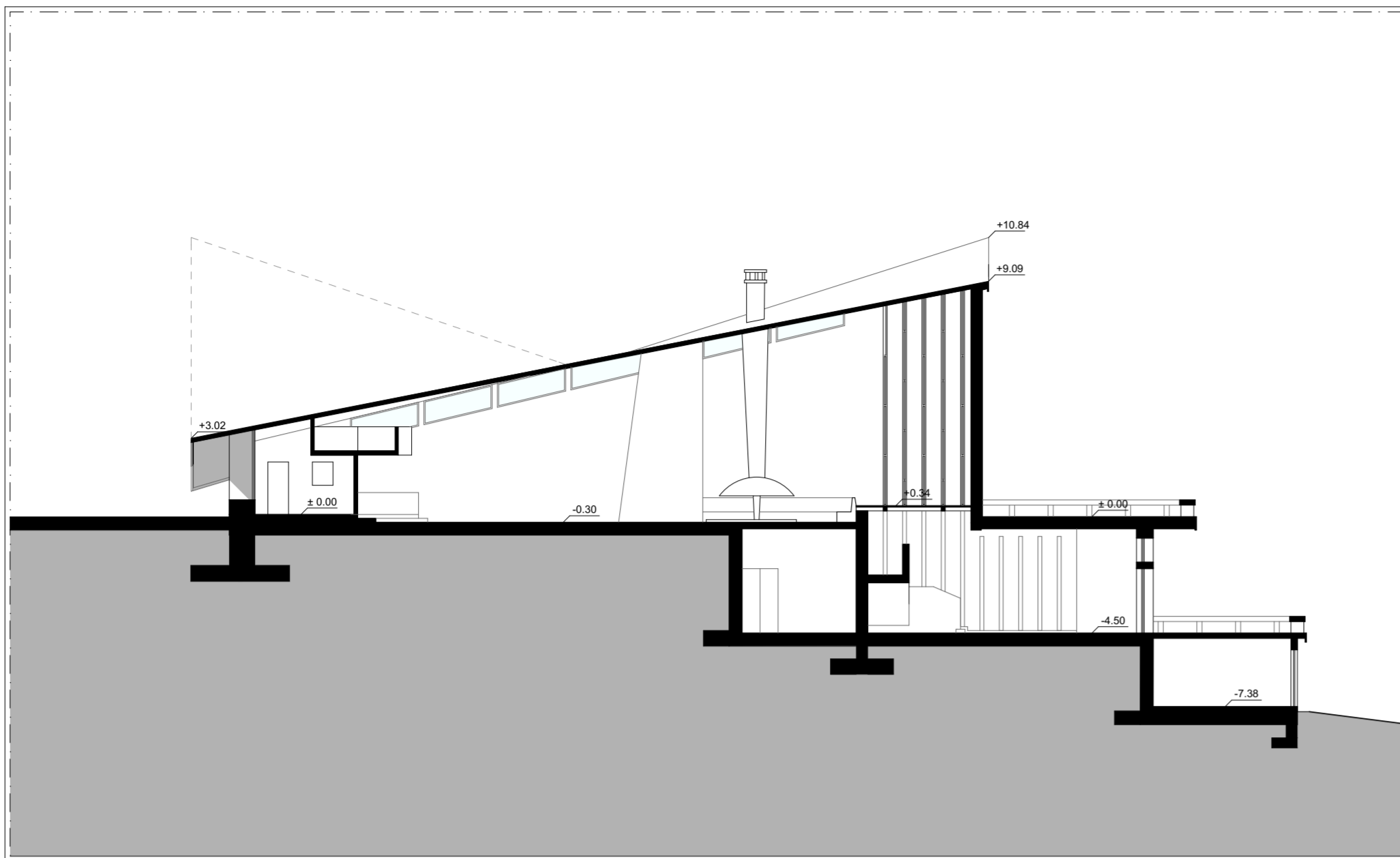

Corte A A'

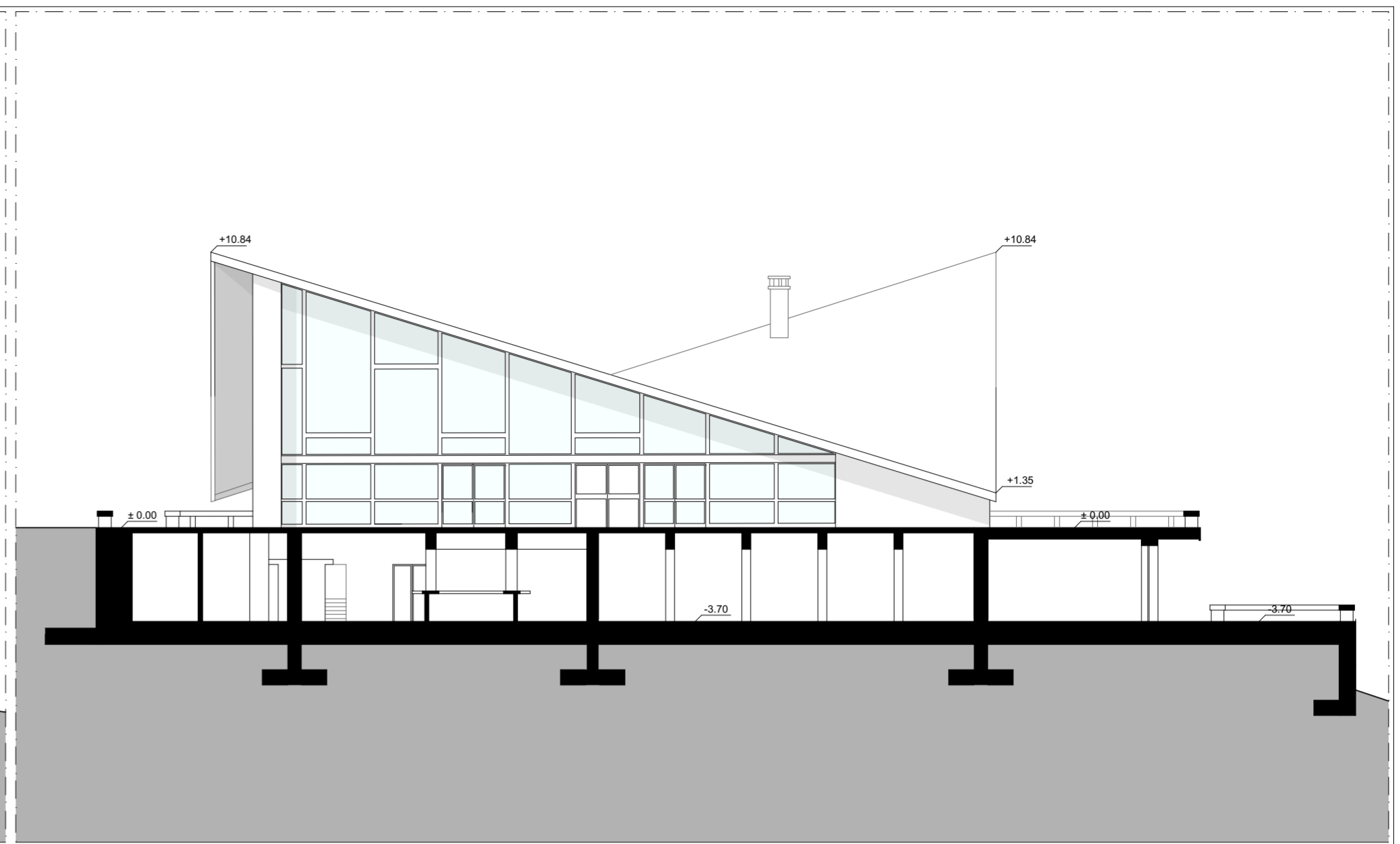

Corte B B'

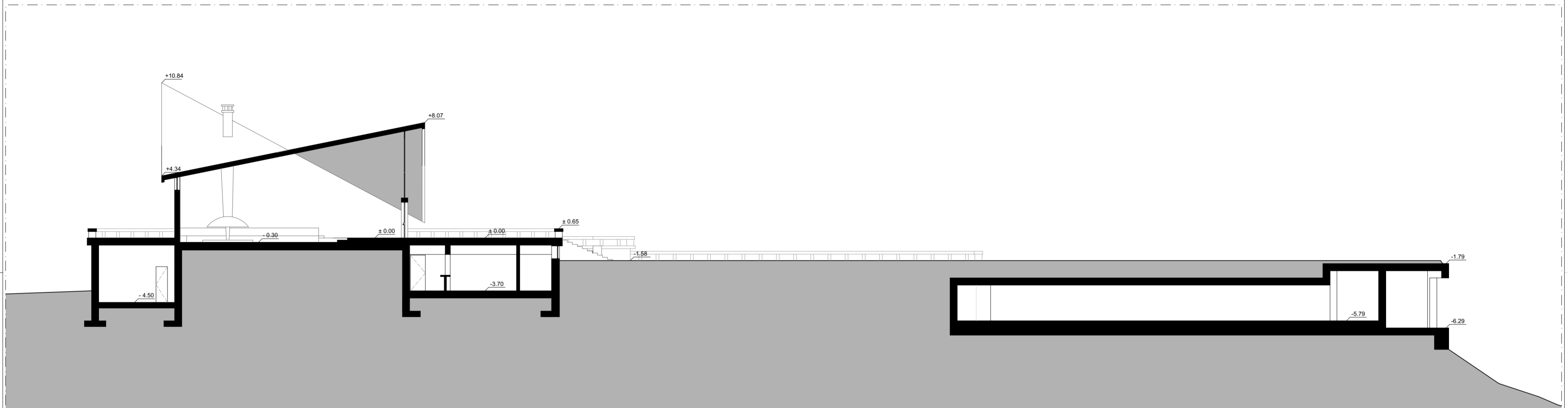

Corte C C'

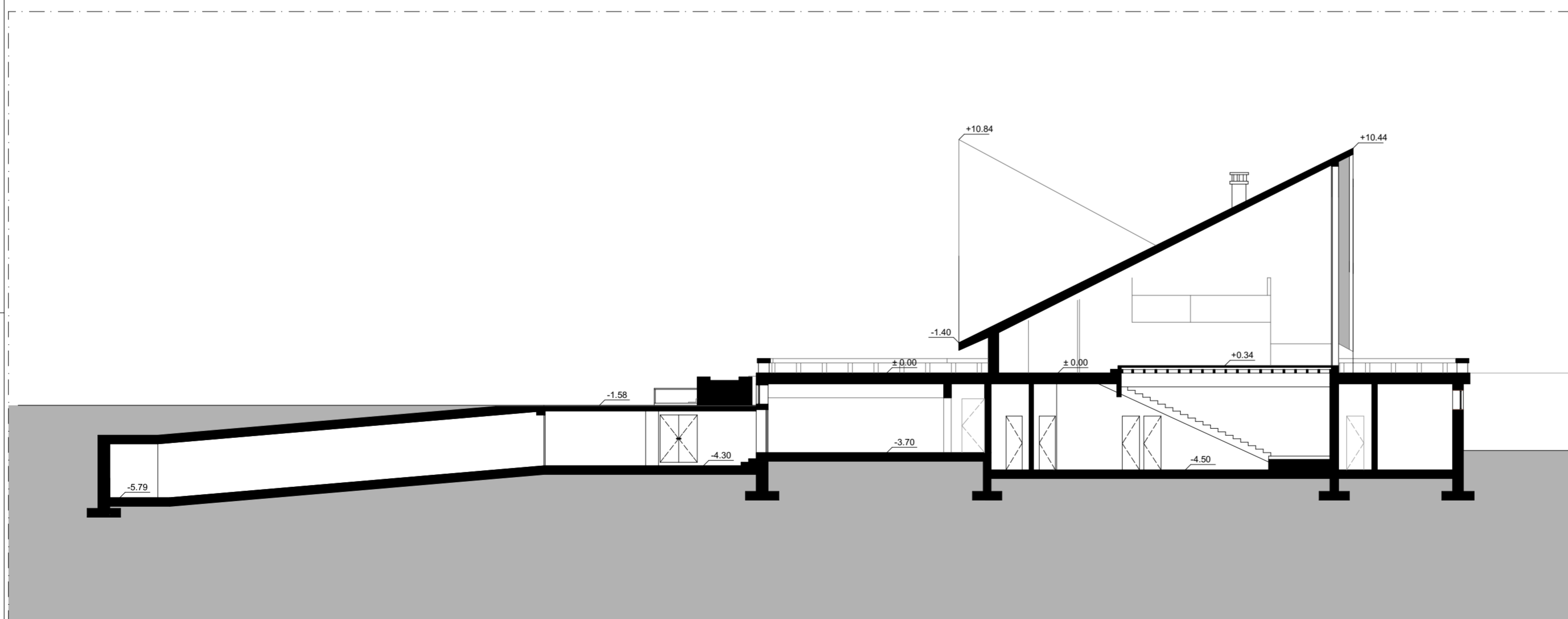

Corte D D'

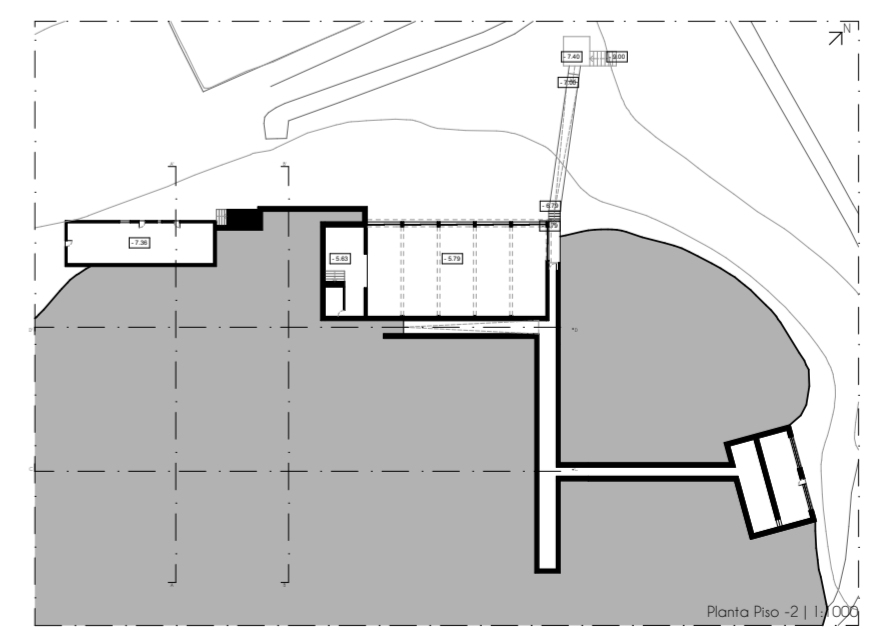
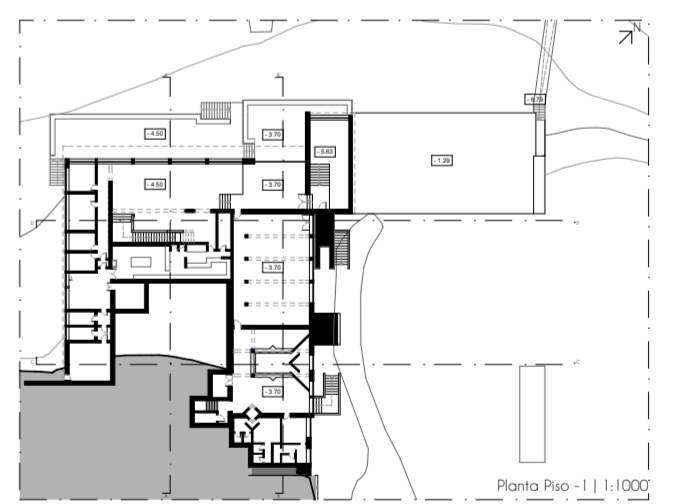
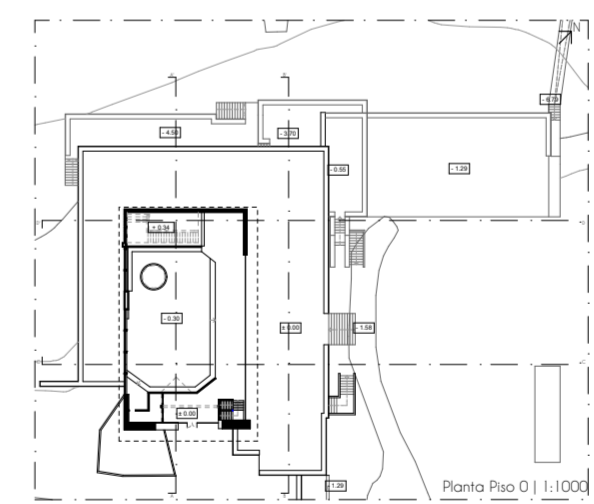

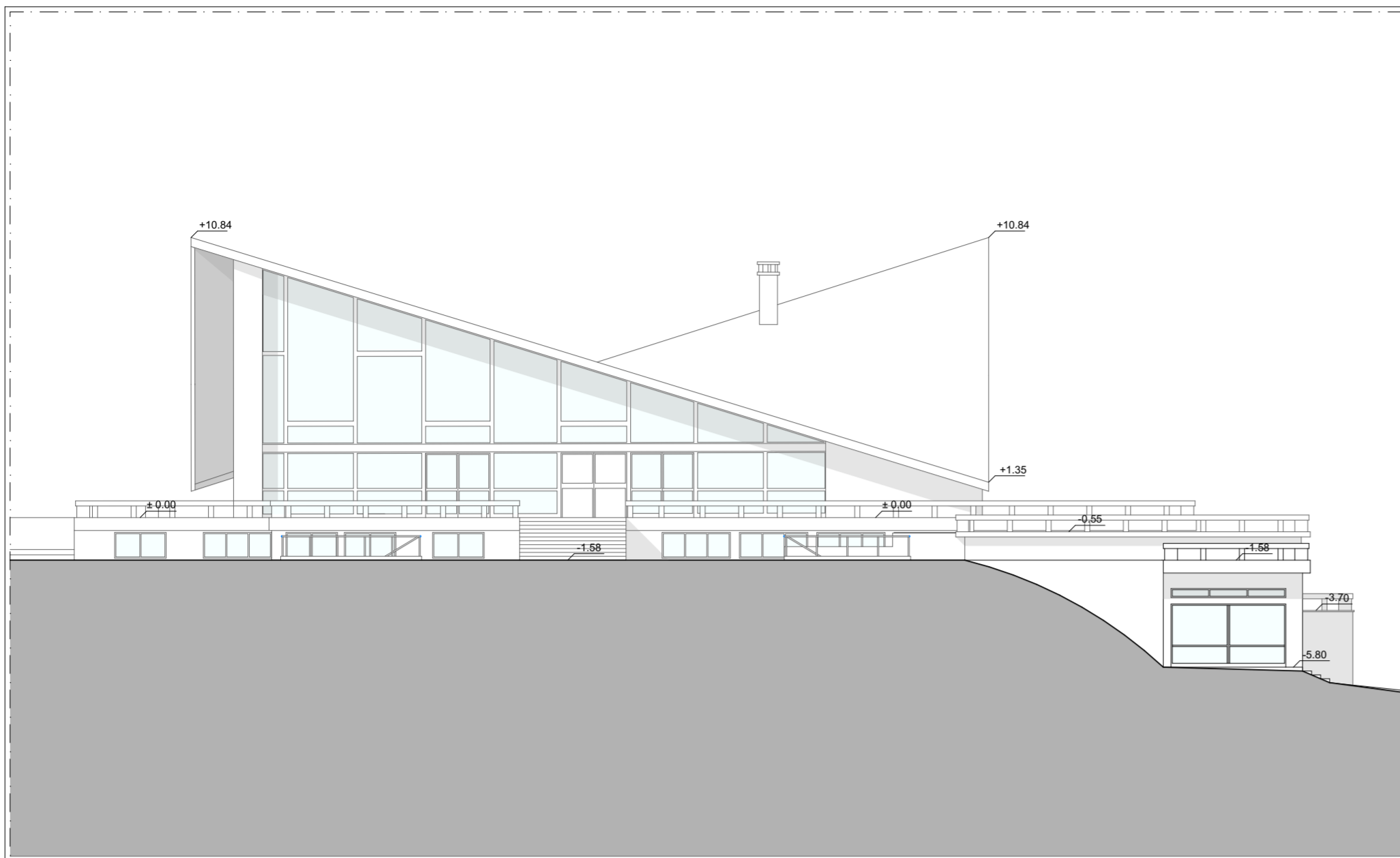

Alçado Nordeste

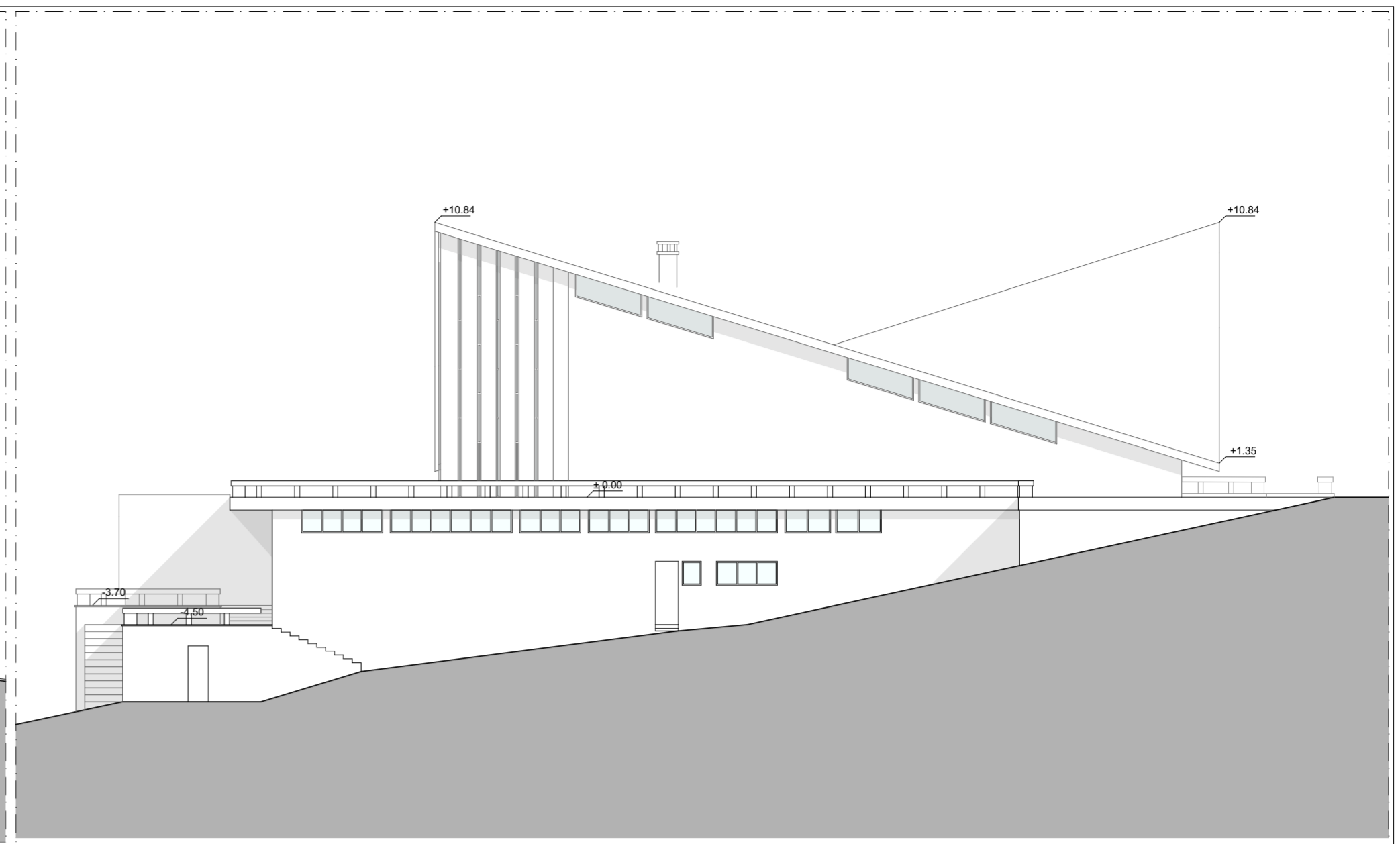

Alçado Sudeste

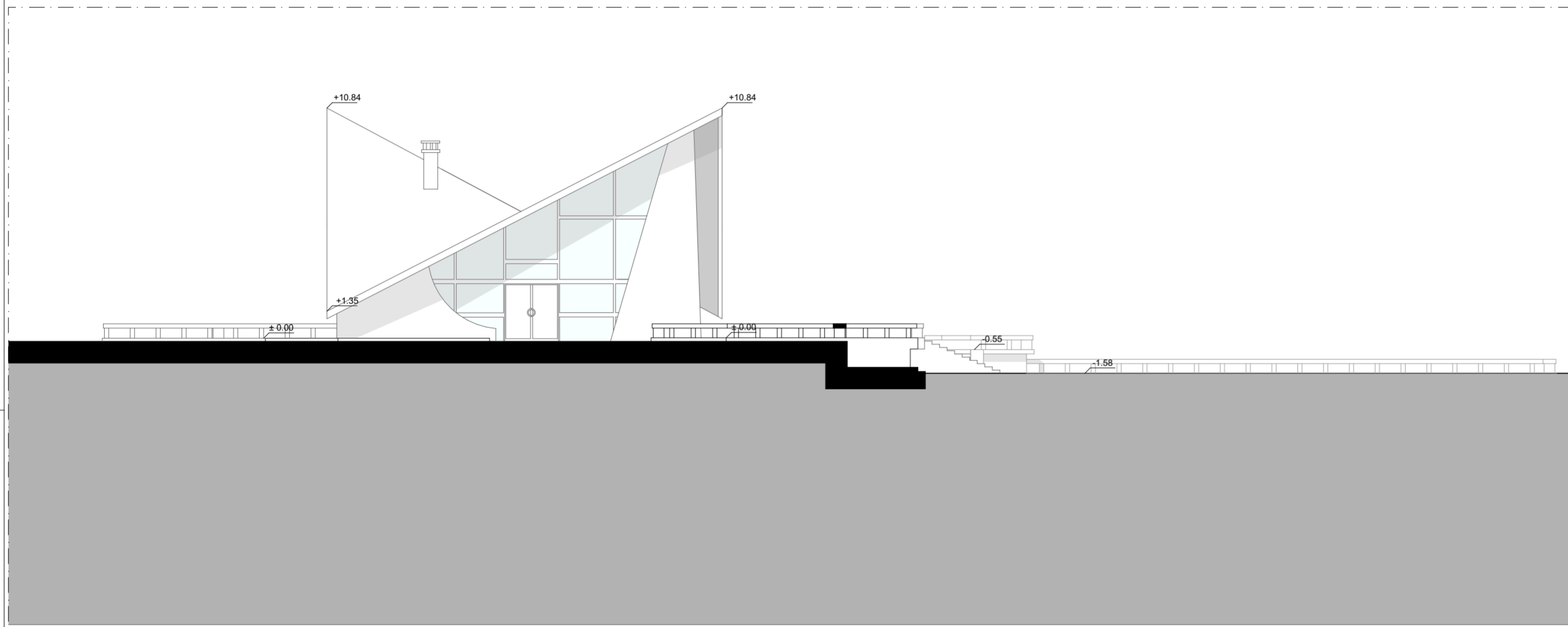

Alçado Sudeste

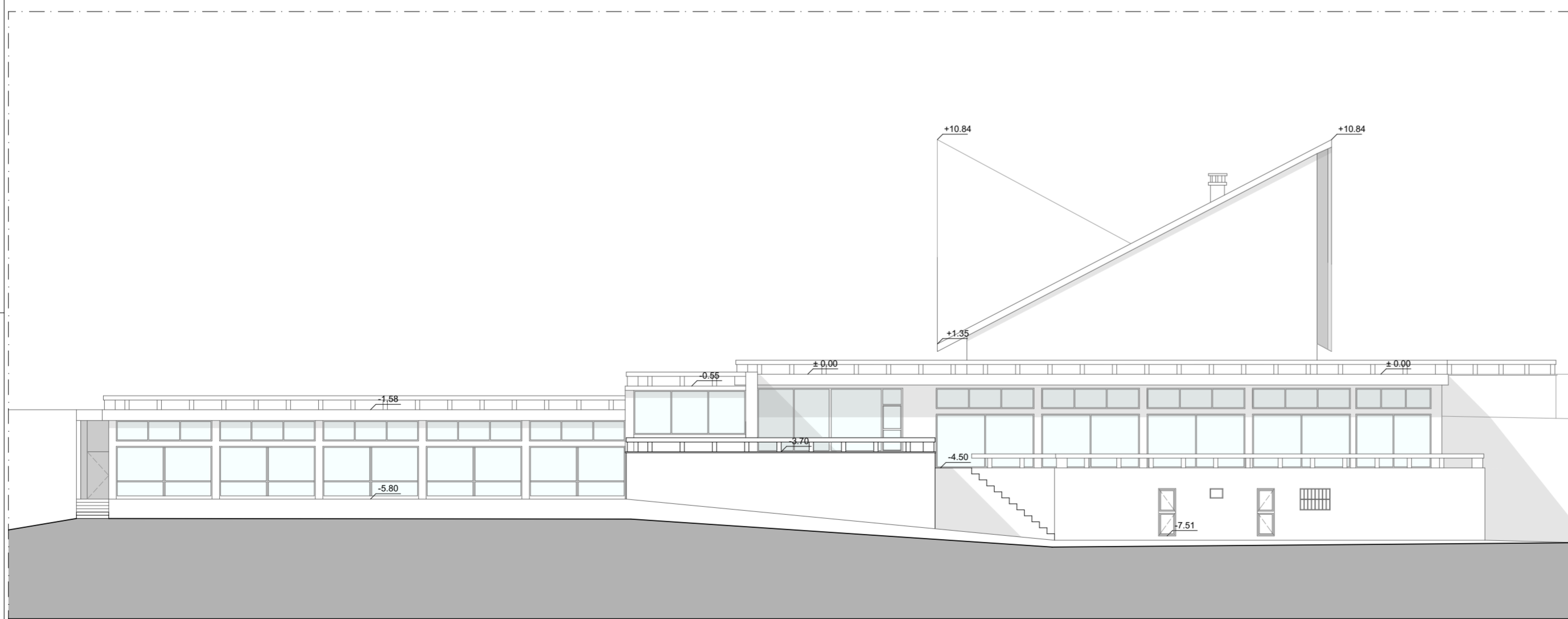

Alçado Noroeste

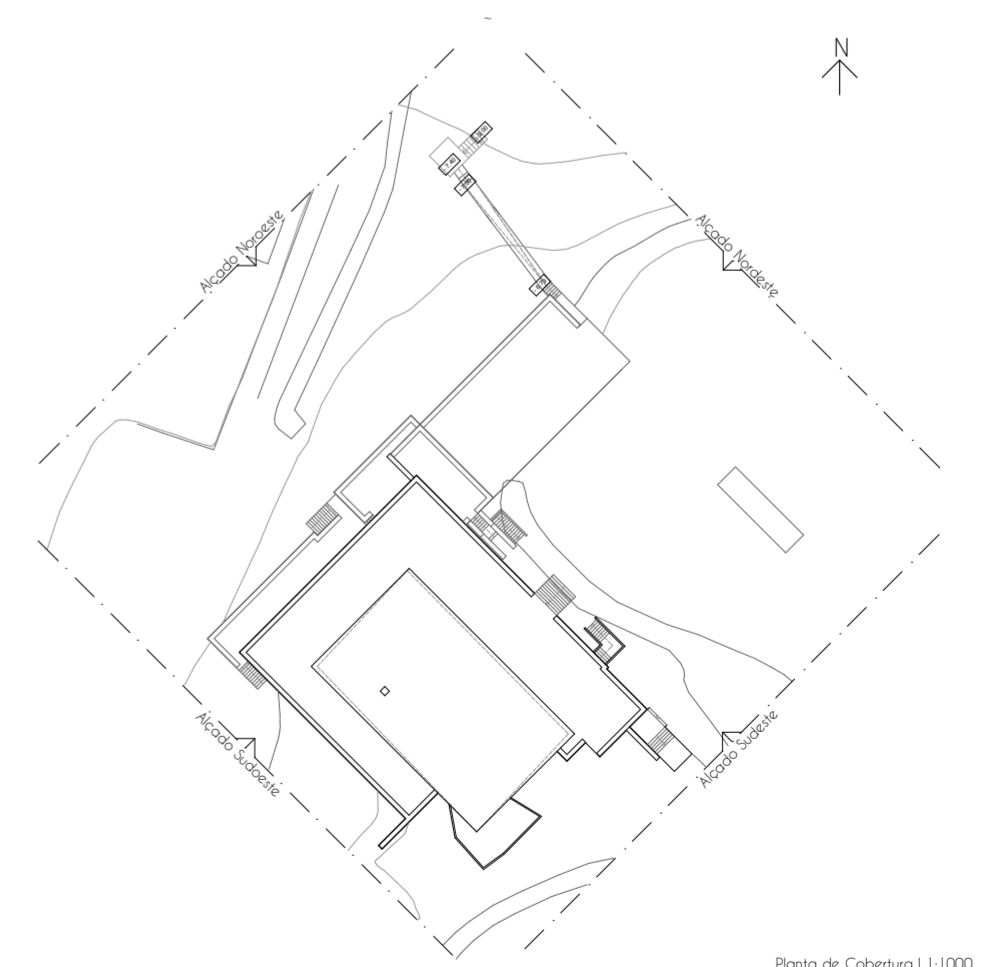

Planta de Cobertura | 1:1000

Recuperação da Sede do Antigo Clube de Tênis de Portalegre		
Alçados - NE, SE, SO e NO Existente		
Data:	Escala:	Carina M. Mendes 30540
Outubro 2018	1:200	

Folha Nº :

7

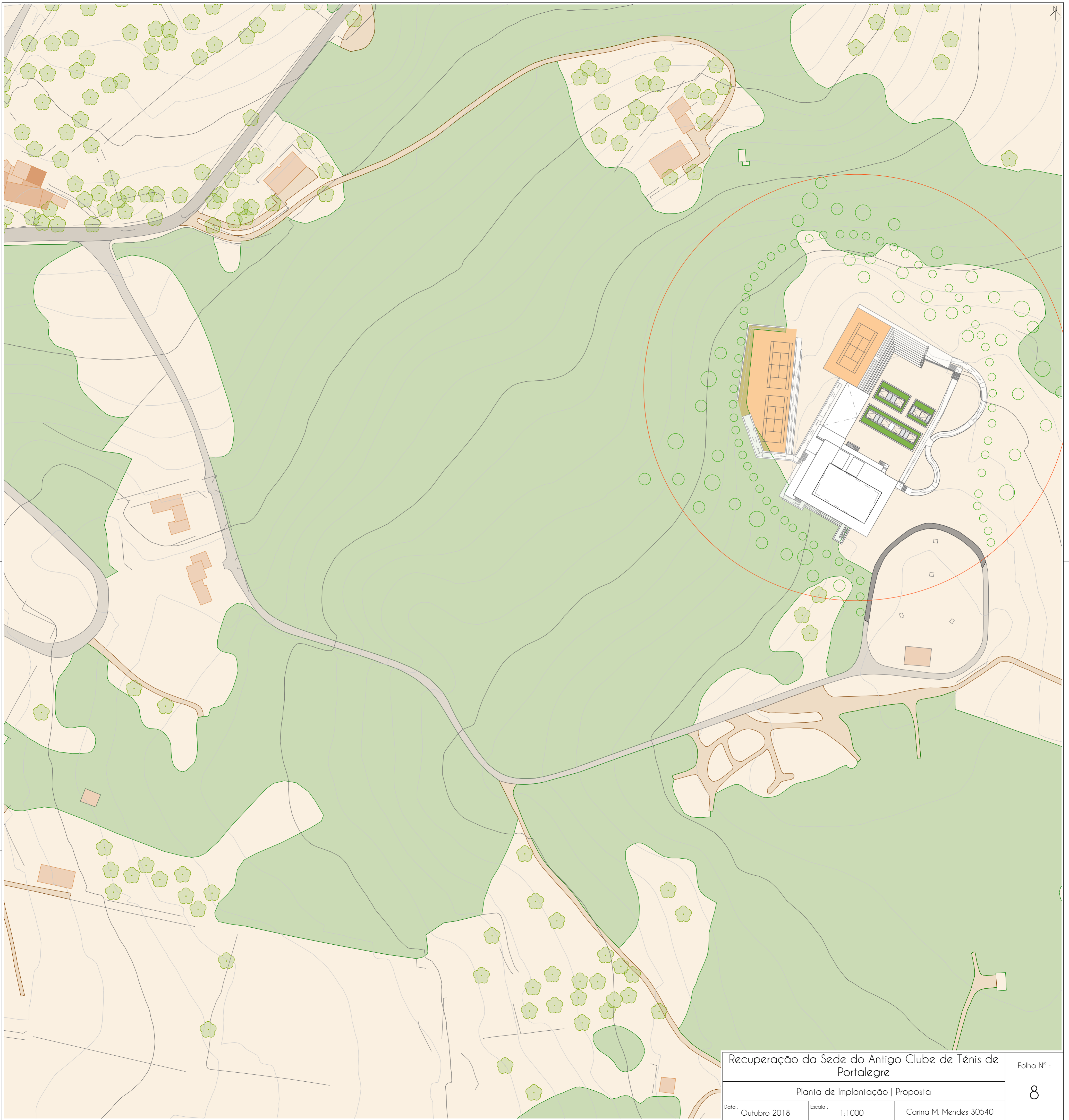

Recuperação da Sede do Antigo Clube de Tênis de Portalegre

Planta de Implantação | Proposta

Data: Outubro 2018 Escala: 1:1000 Carina M. Mendes 30540

Folha Nº :

8

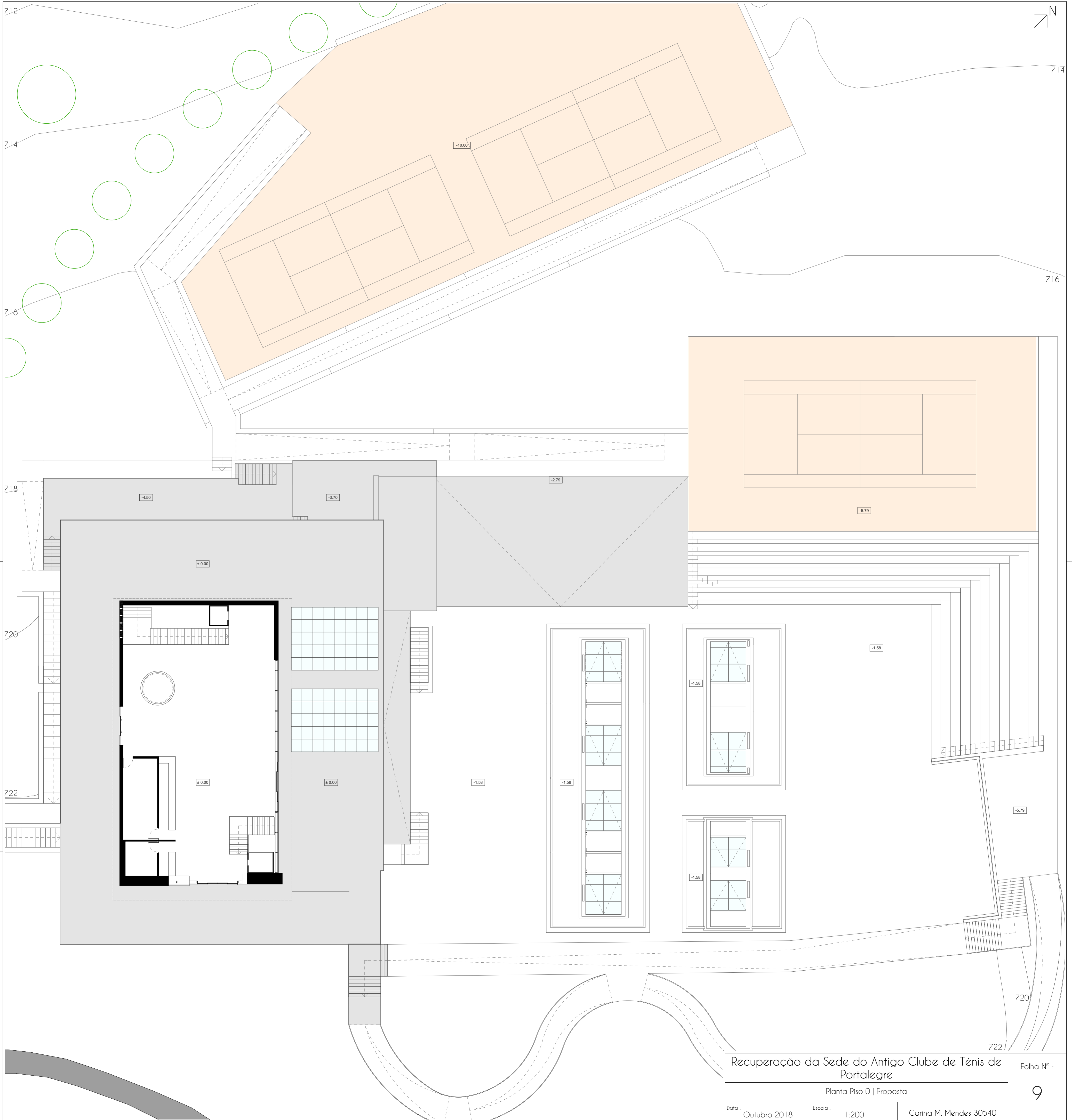

Recuperação da Sede do Antigo Clube de Tênis de Portalegre

Planta Piso 0 | Proposta

Data: Outubro 2018 Escala: 1:200 Carina M. Mendes 30540

Folha Nº :
9

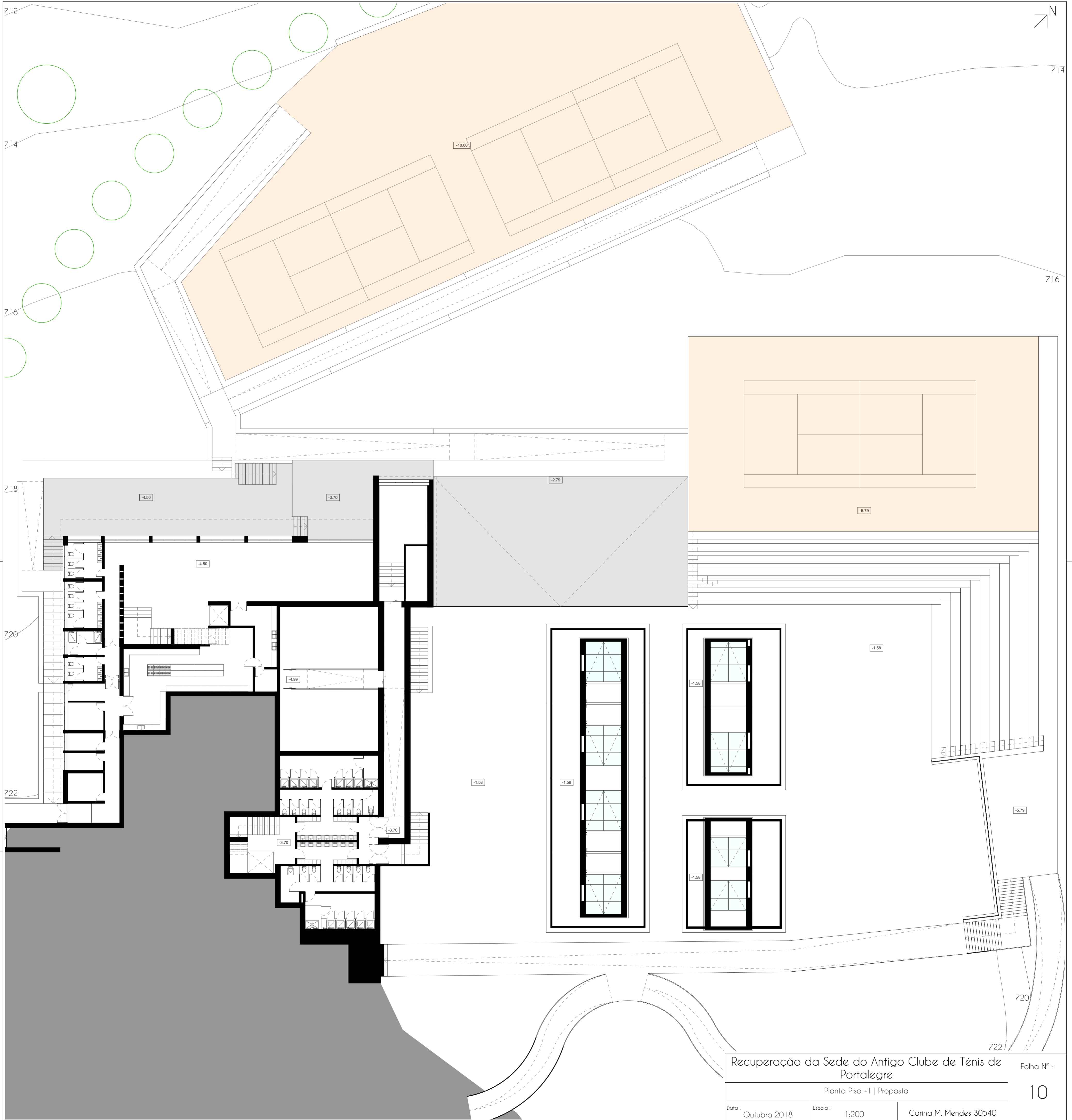

Recuperação da Sede do Antigo Clube de Tênis de Portalegre

Planta Piso -1 | Proposta

Data: Outubro 2018 Escala: 1:200 Carina M. Mendes 30540

Folha Nº :

10

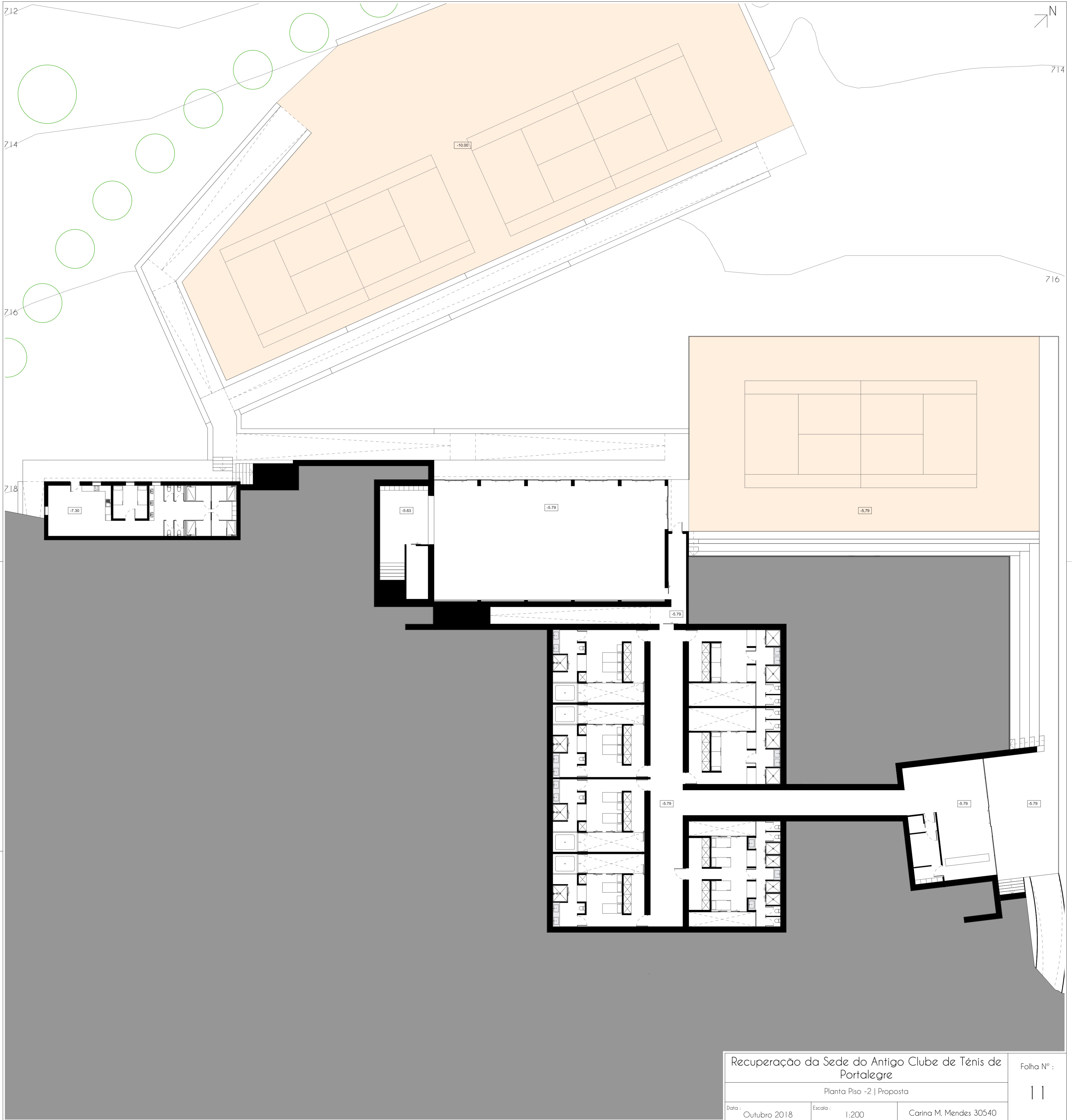

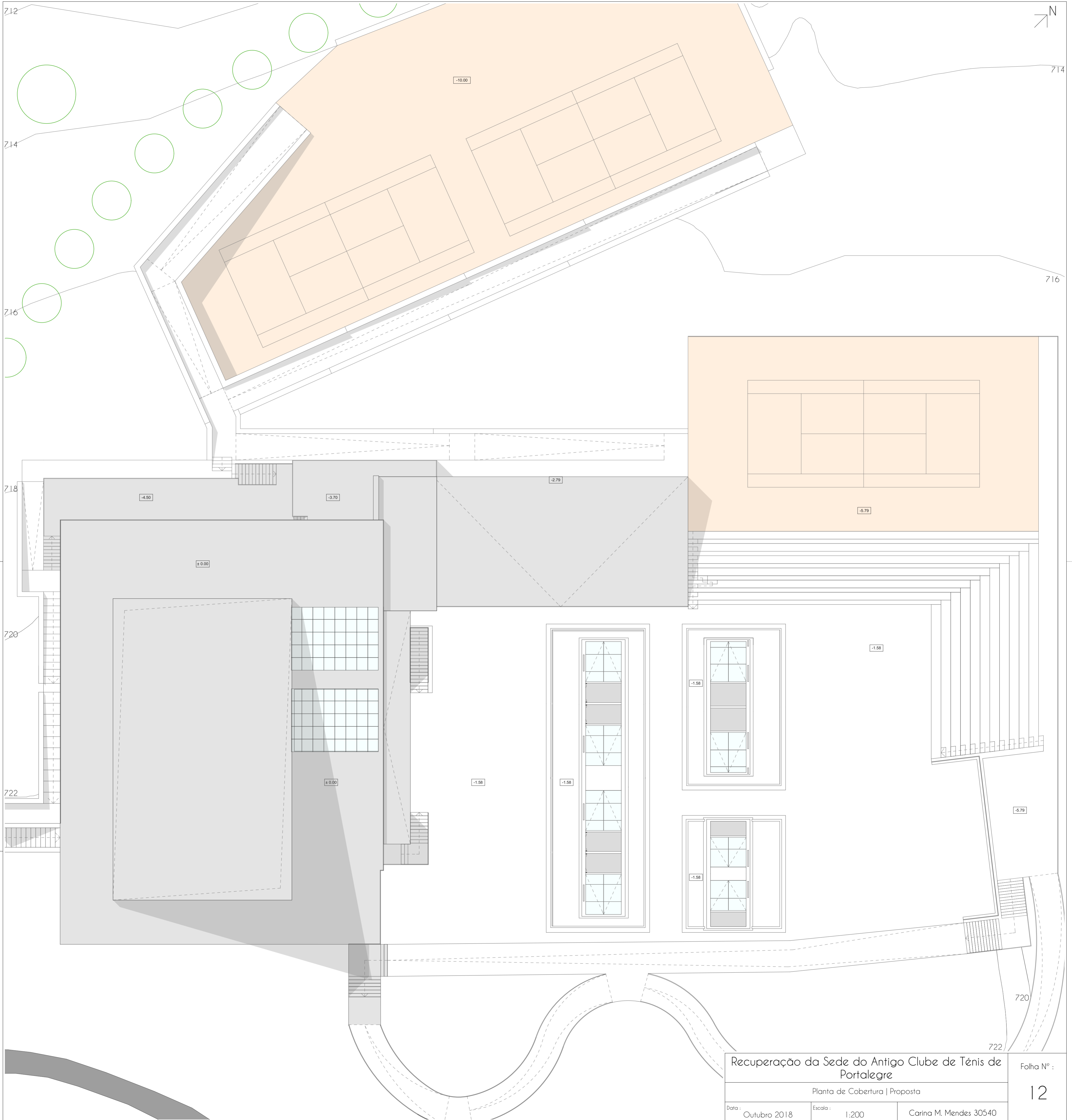

Recuperação da Sede do Antigo Clube de Tênis de Portalegre
 Planta de Cobertura | Proposta
 Data: Outubro 2018 Escala: 1:200 Carina M. Mendes 30540

Folha Nº :
 12

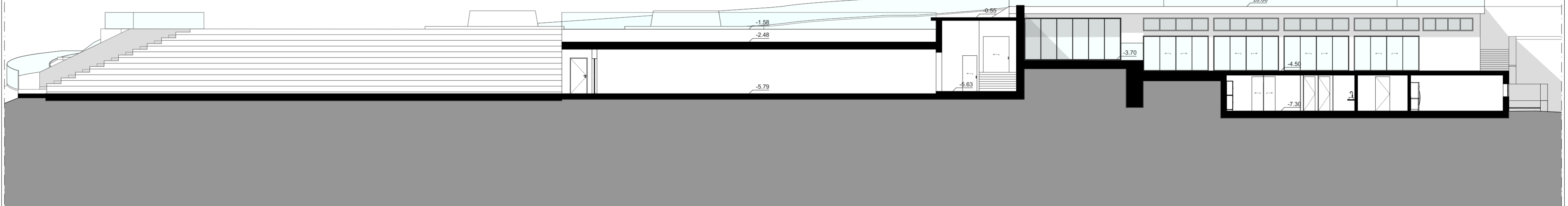
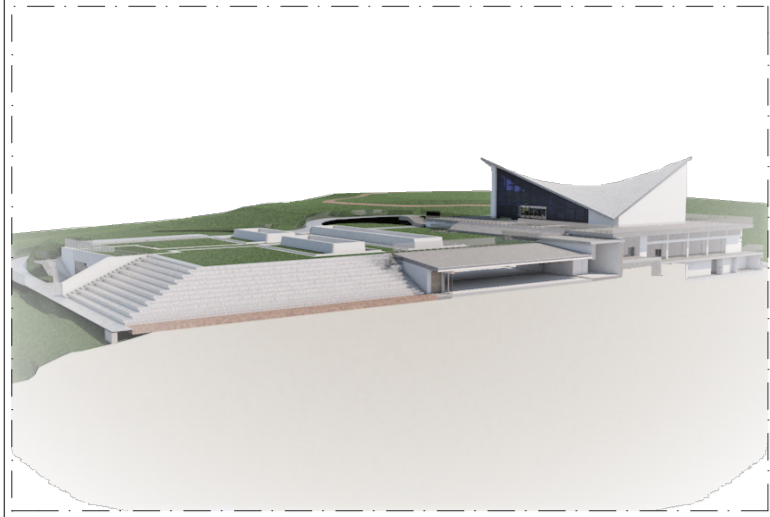

Corte A A'

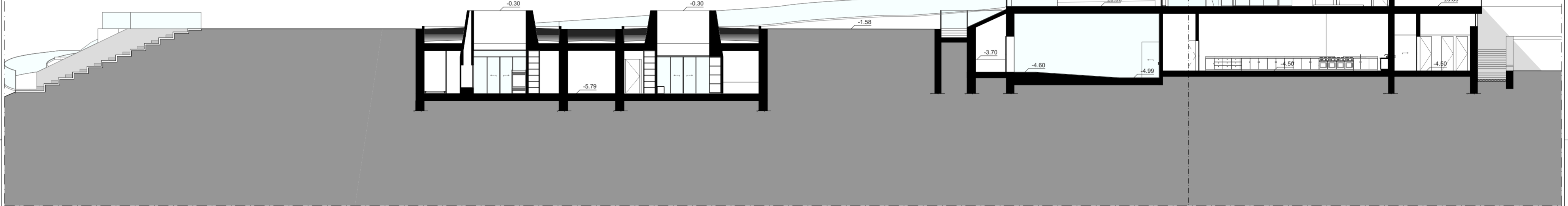
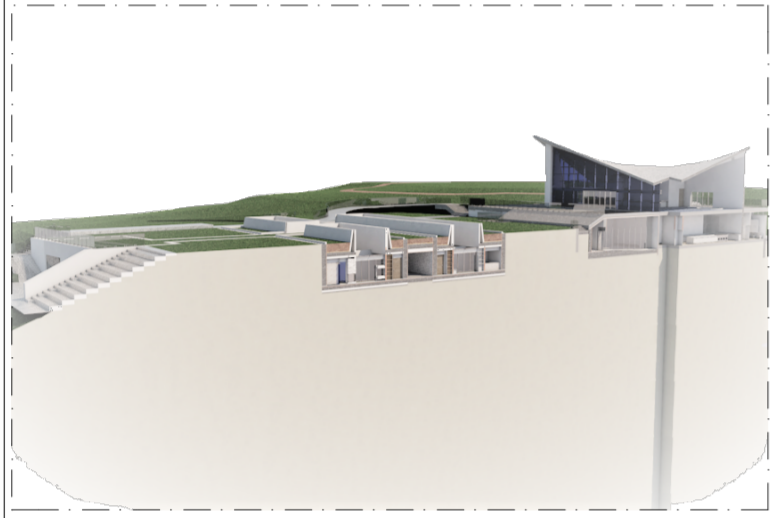

Corte B B'

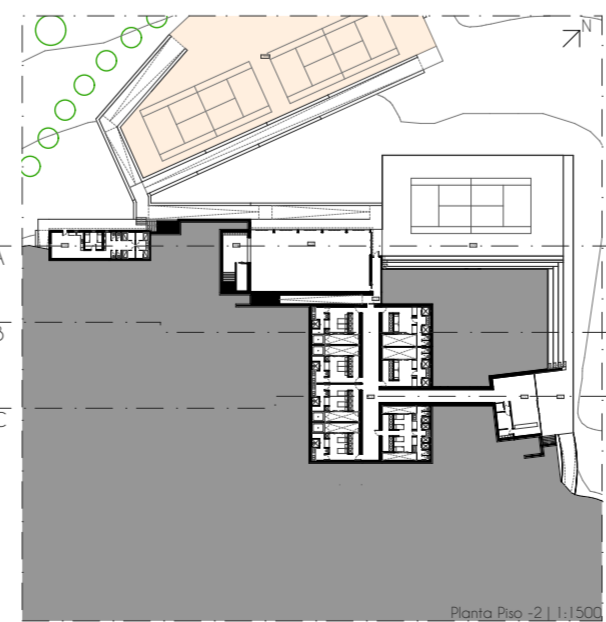
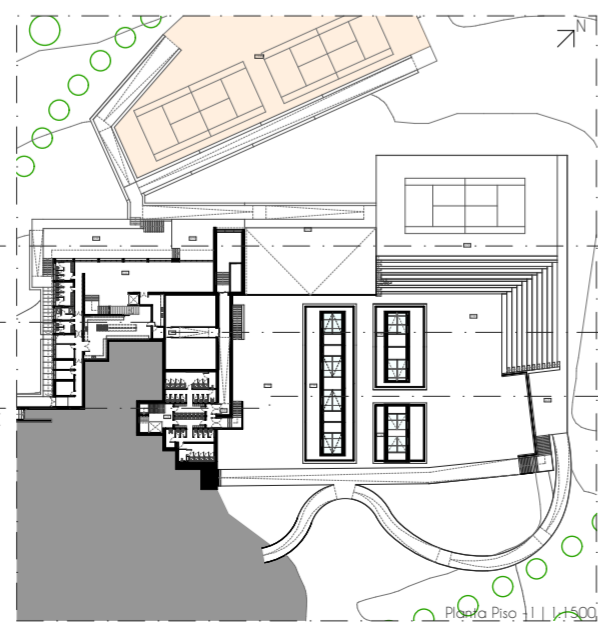
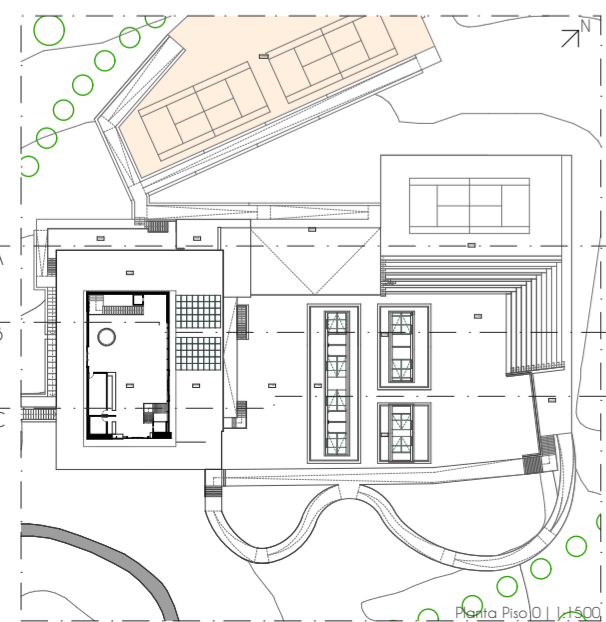
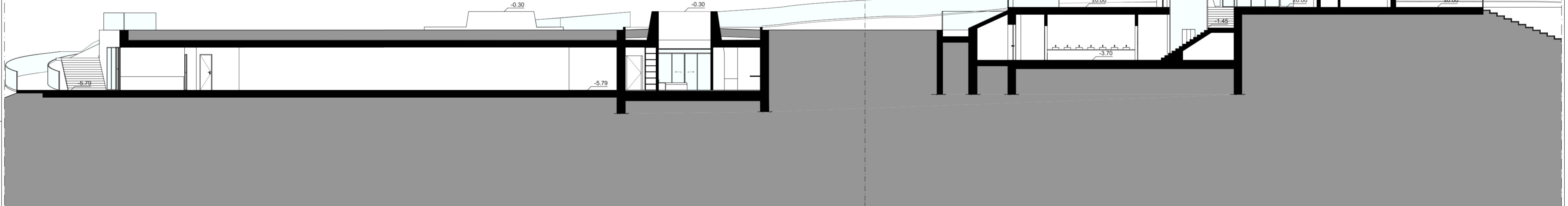
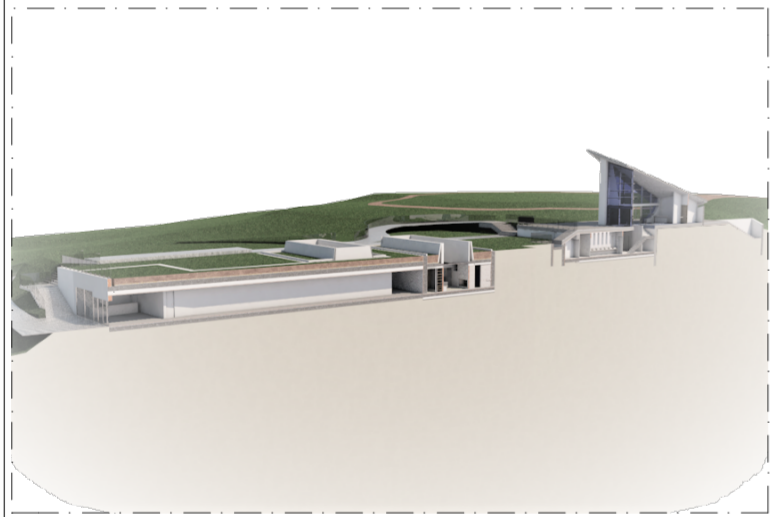

Recuperação da Sede do Antigo Clube de Tênis de Portalegre

Folha Nº :

Cortes A A', B B' e C C' | Proposta

13

Data: Outubro 2018

Escala: 1:200

Carina M. Mendes 30540

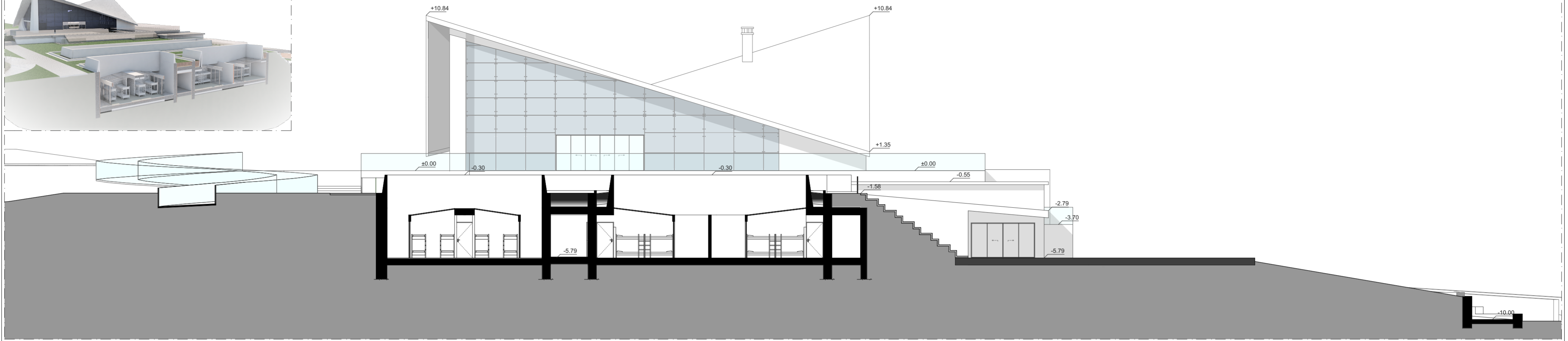
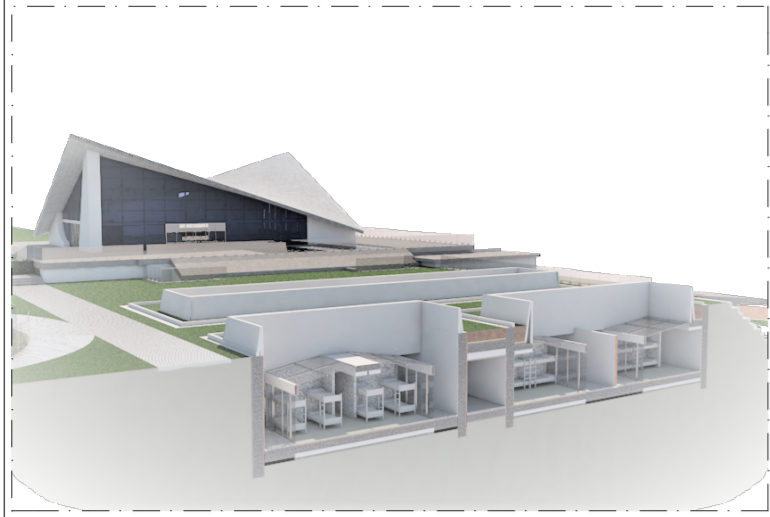

Corte D D'

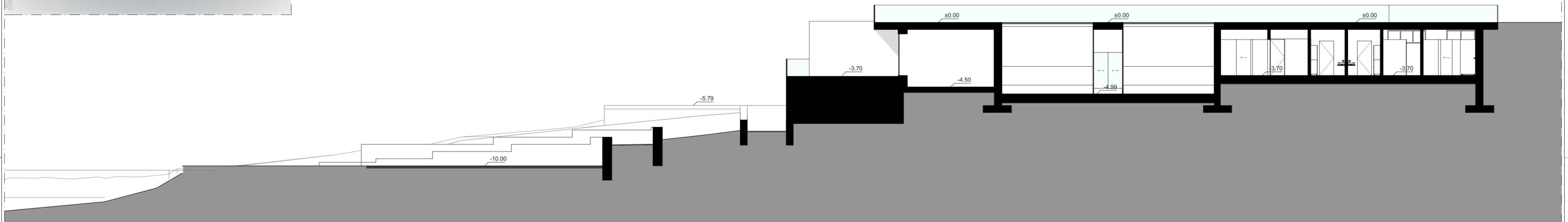
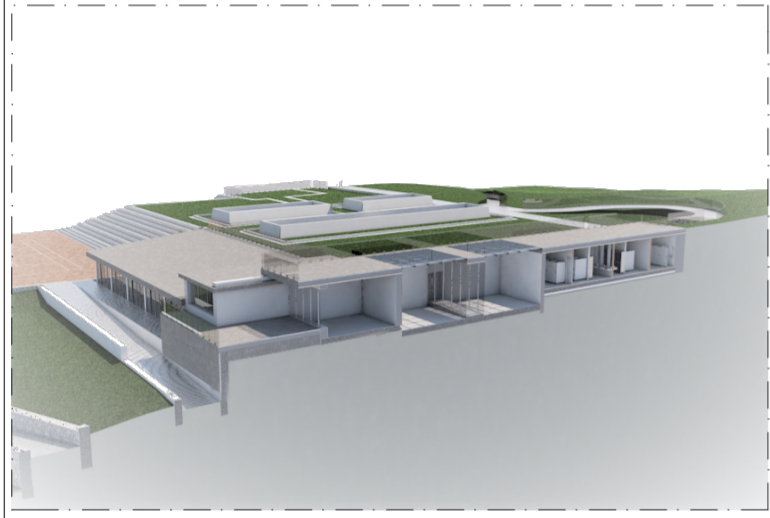

Corte E E'

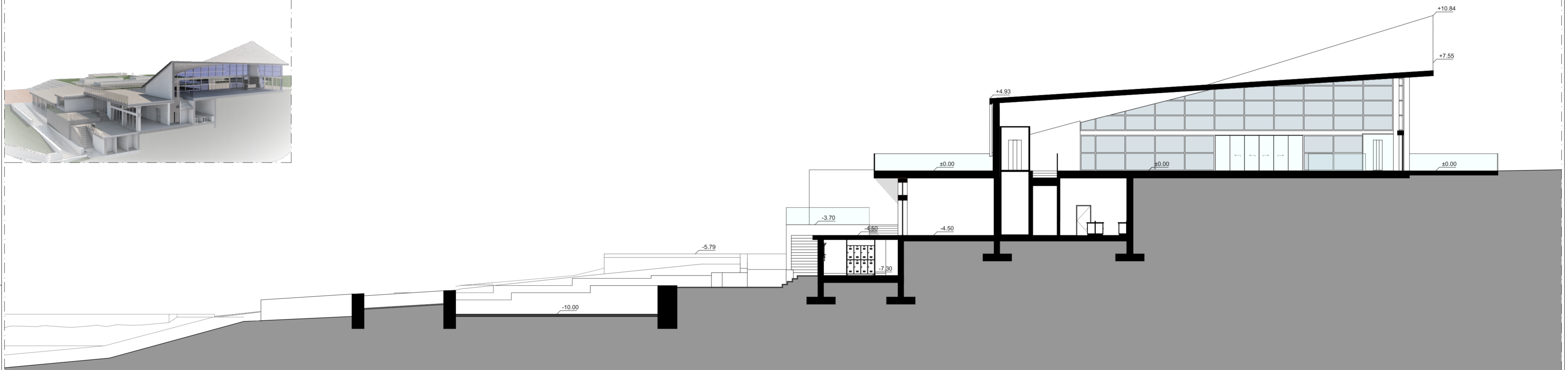
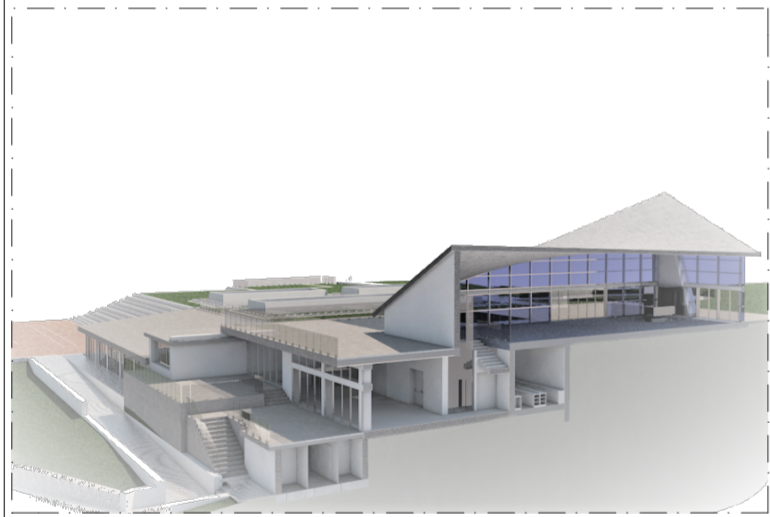

Corte F F'

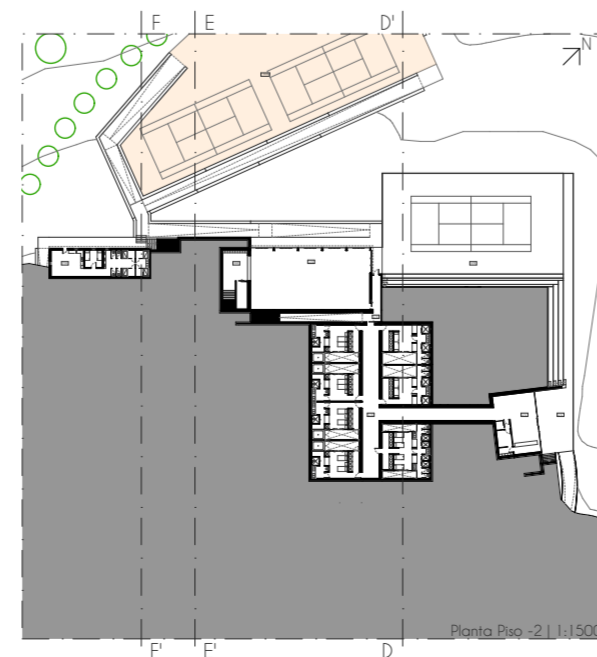
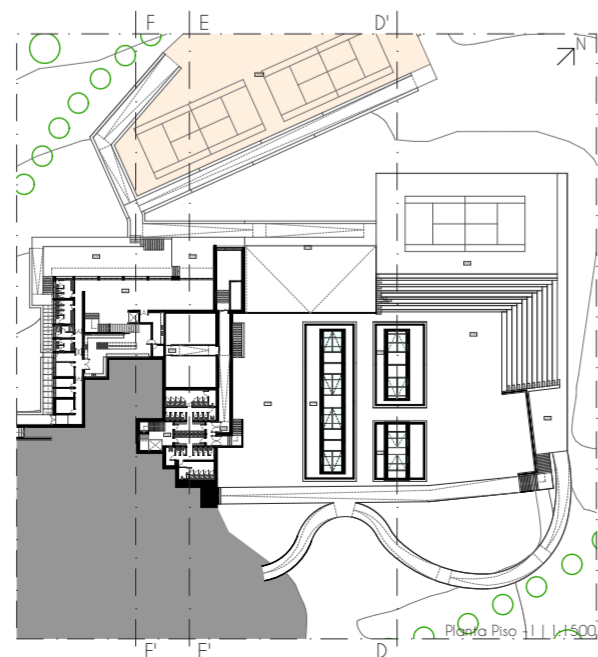
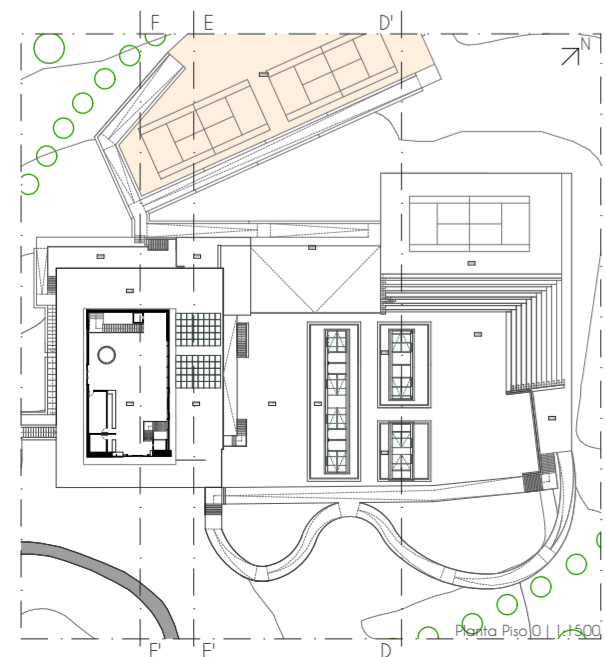

Recuperação da Sede do Antigo Clube de Tênis de Portalegre

Folha Nº :

Cortes D D', E E' e F F' | Proposta

14

Data: Outubro 2018

Escala: 1:200

Carina M. Mendes 30540

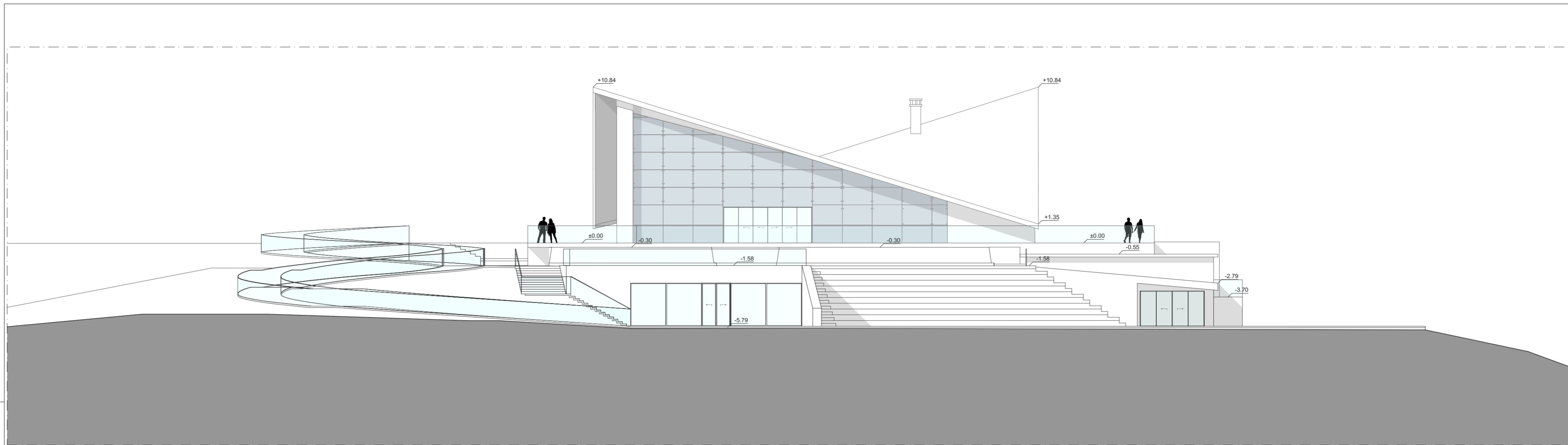

Alçado Nordeste

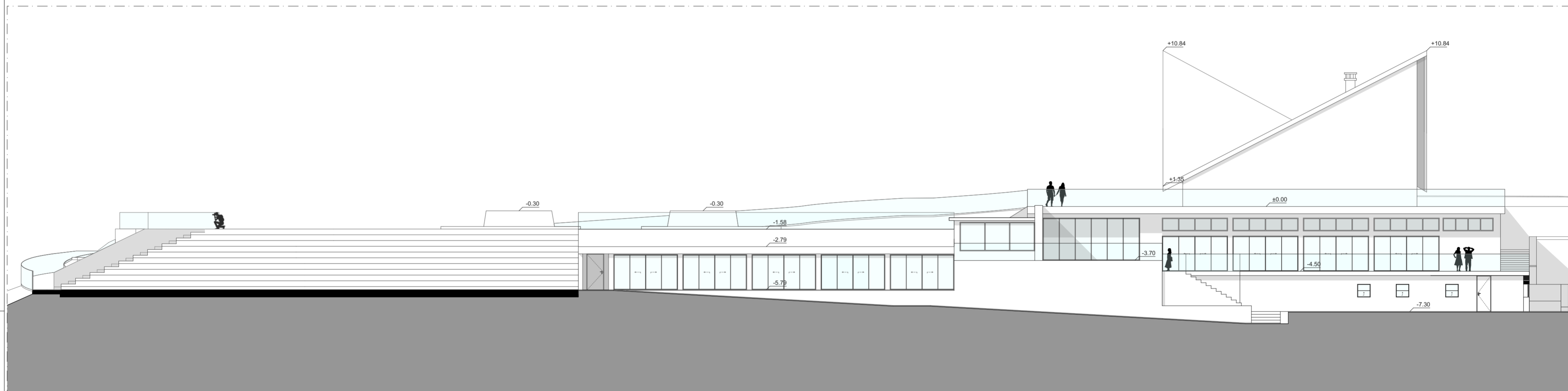

Alçado Noroeste

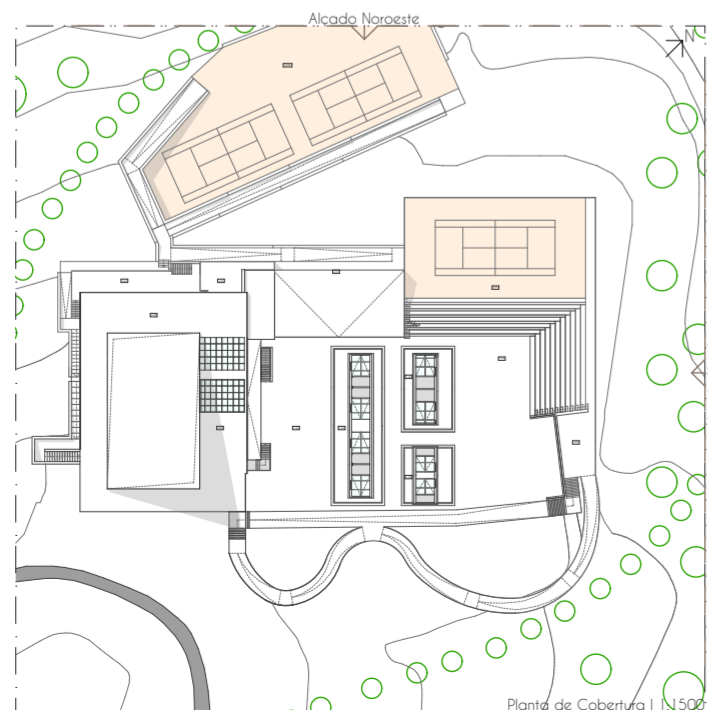

Recuperação da Sede do Antigo Clube de Tênis de Portalegre

Folha Nº :

Alçados NE e NO | Proposta

15

Data : Outubro 2018

Escala : 1:200

Carina M. Mendes 30540

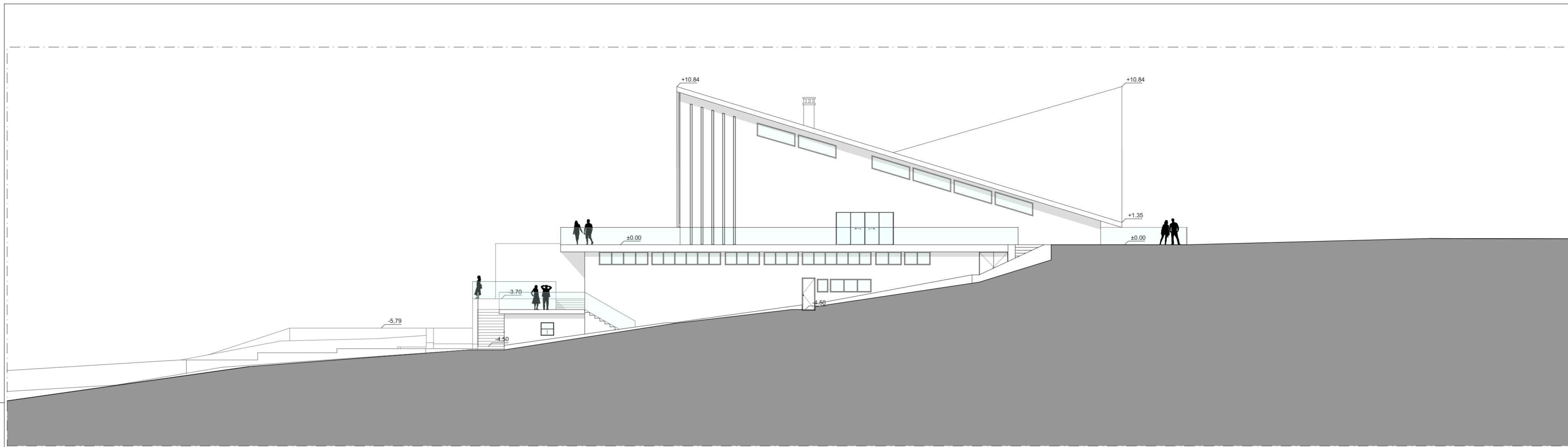

Alçado Sudoeste

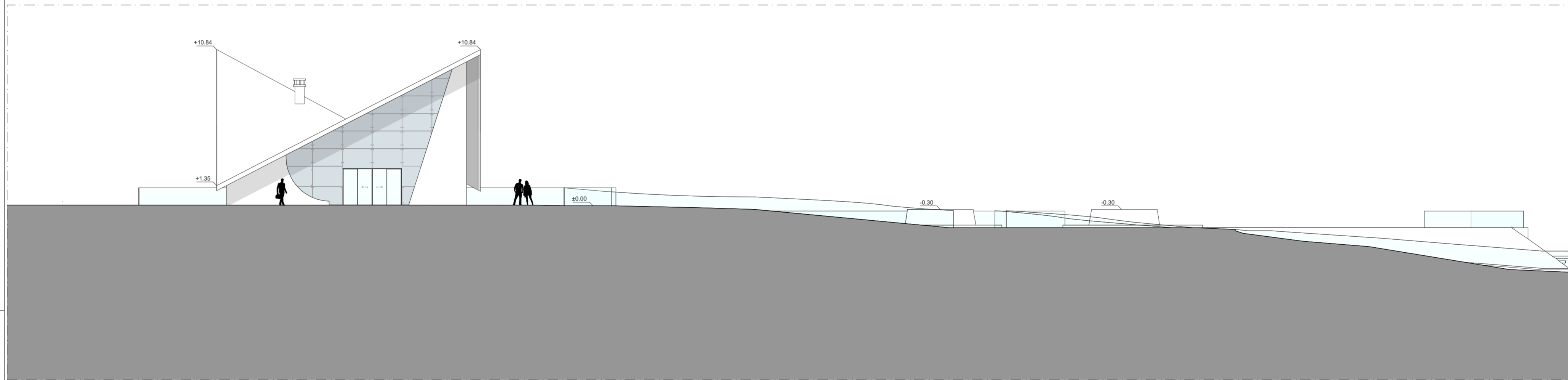

Alçado Sudeste

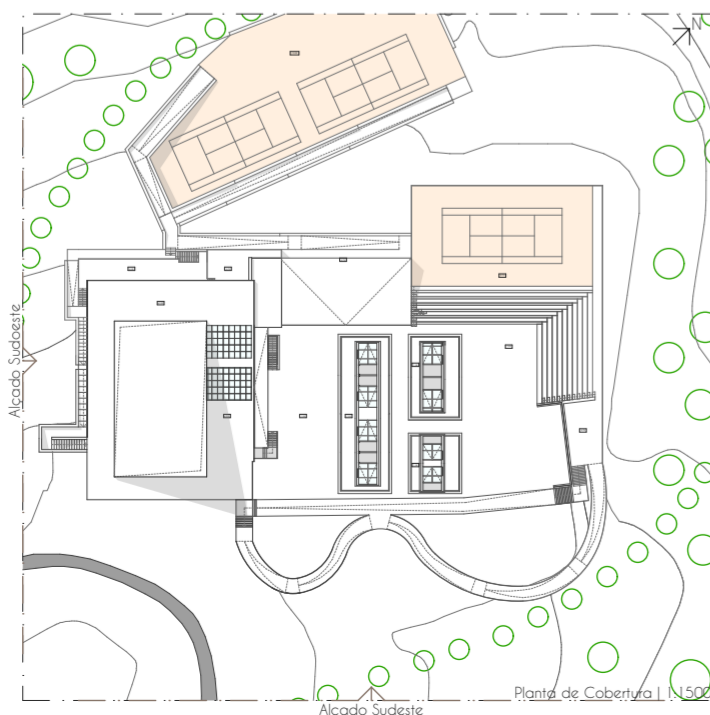

Recuperação da Sede do Antigo Clube de Tênis de Portalegre

Folha N° :

Alçados SO e SE | Proposta

16

Data : Outubro 2018

Escala : 1:200

Carina M. Mendes 30540

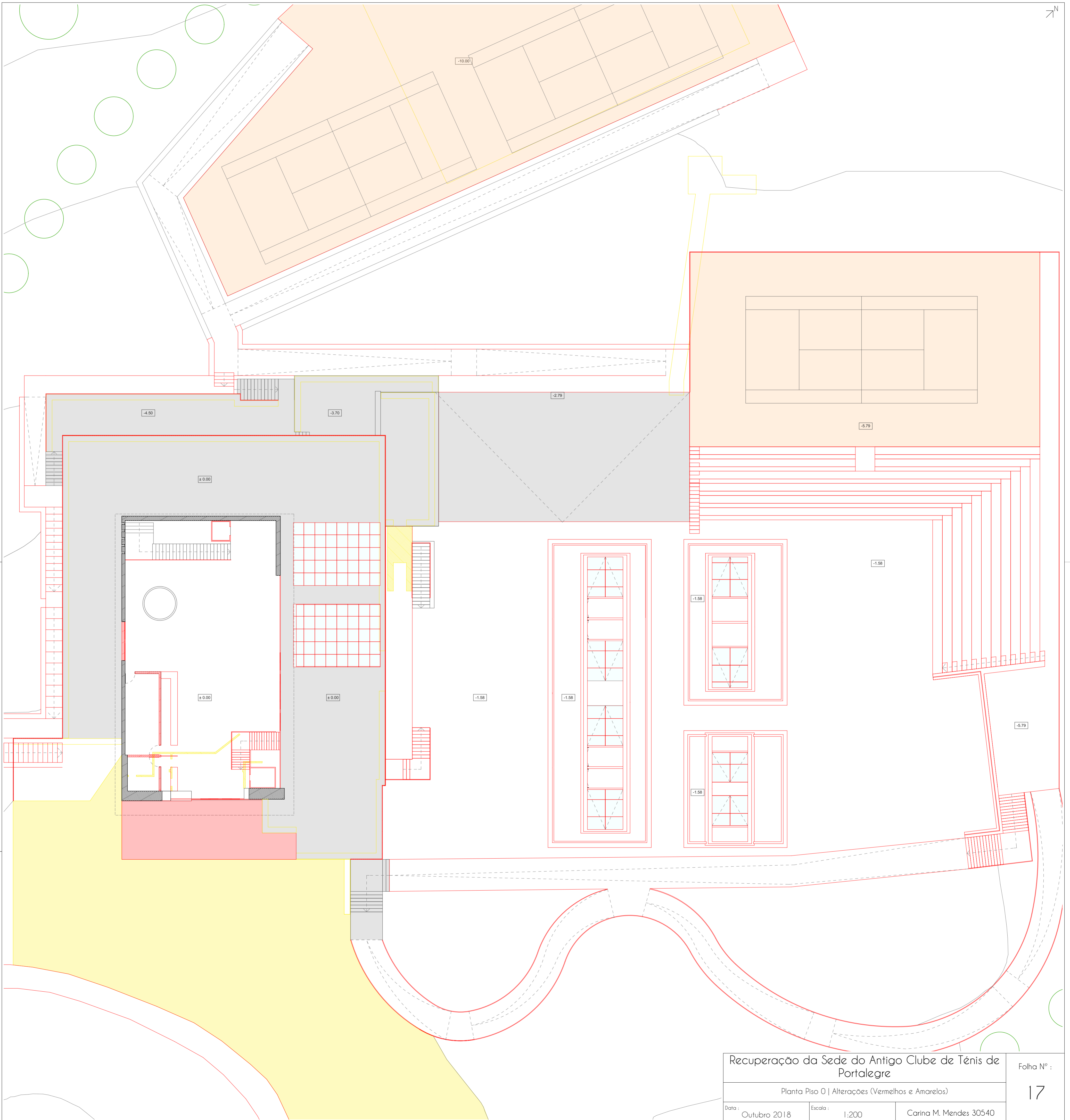

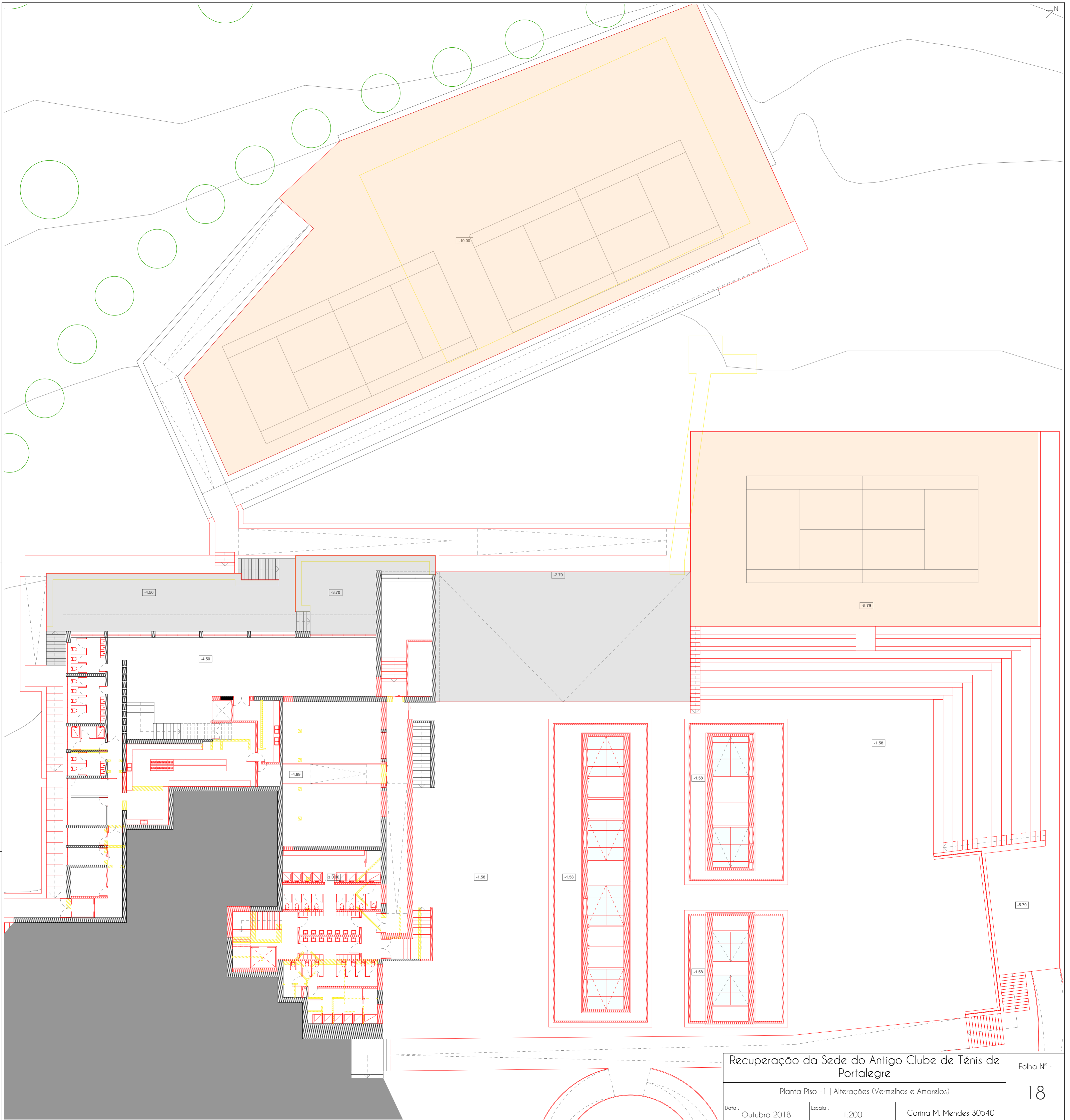

Recuperação da Sede do Antigo Clube de Tênis de Portalegre

Planta Piso - I | Alterações (Vermelhos e Amarelos)

Data: Outubro 2018 Escala: 1:200 Carina M. Mendes 30540

Folha Nº :

18

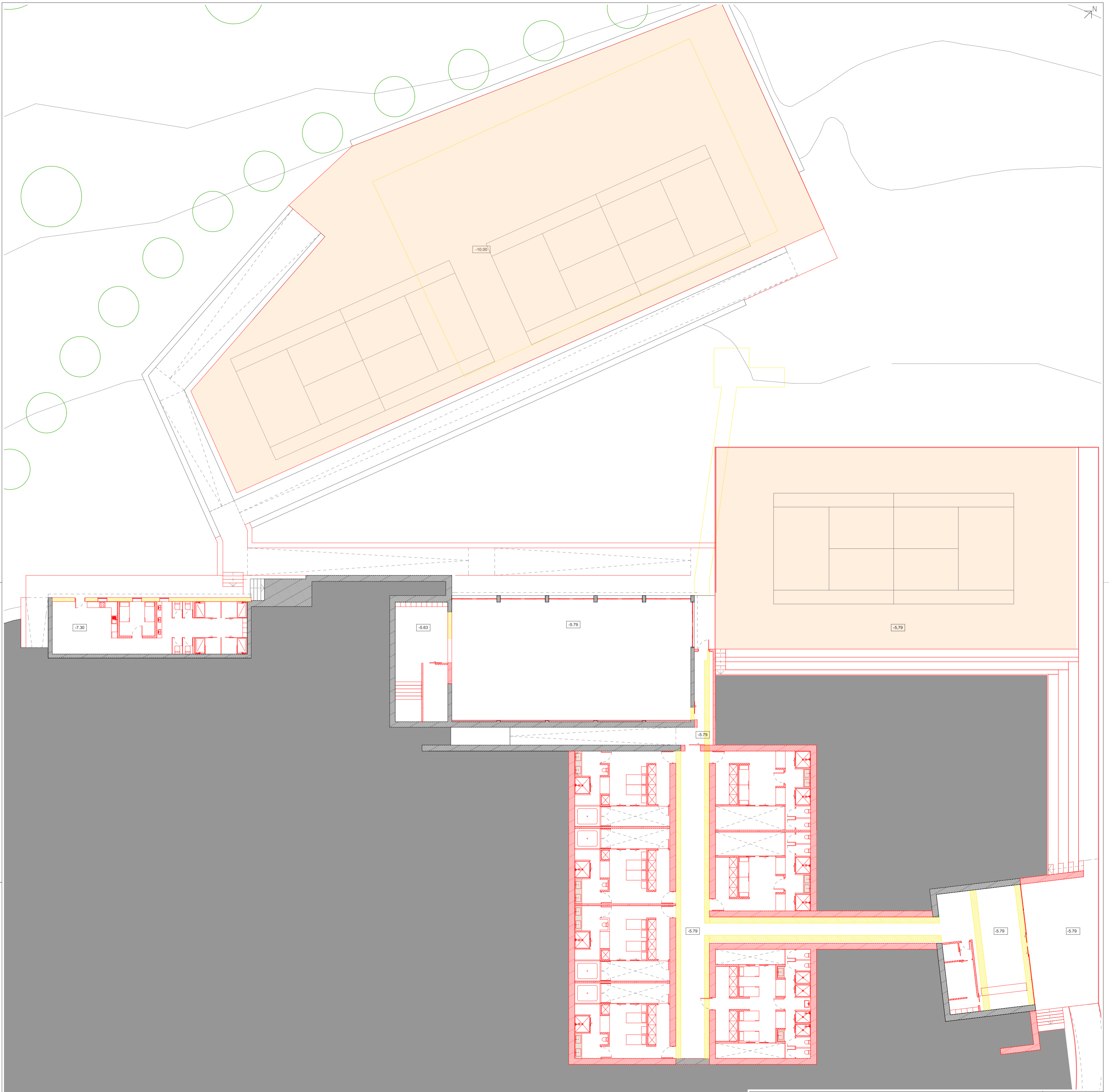

Recuperação da Sede do Antigo Clube de Tênis de Portalegre

Planta Piso -2 | Alterações (Vermelhos e Amarelos)

Data: Outubro 2018 Escala: 1:200 Carina M. Mendes 30540

Folha Nº :

19

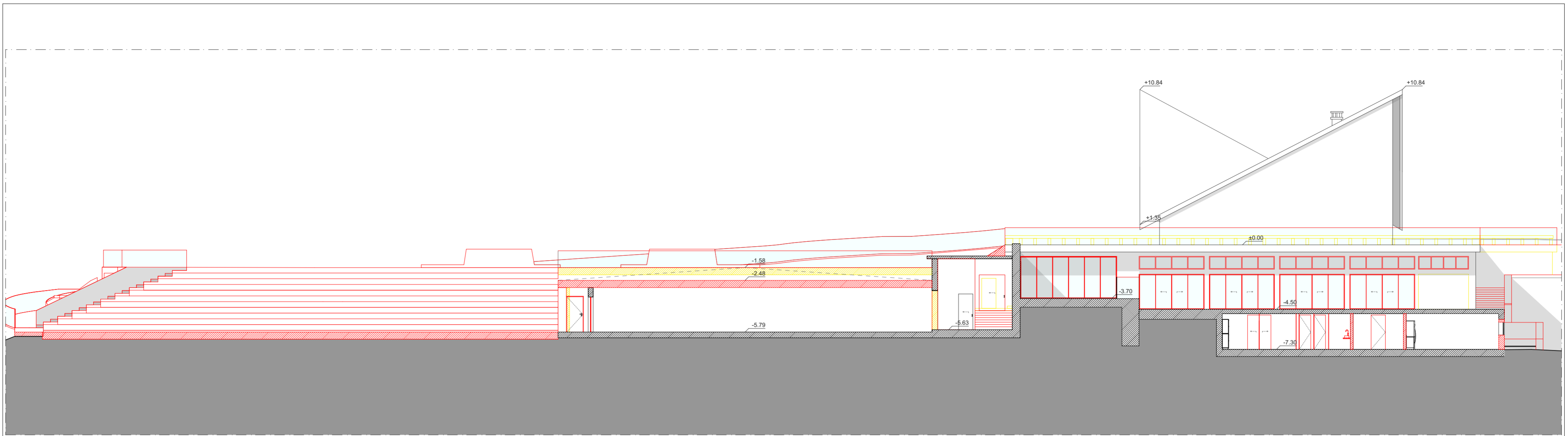

Corte A A'

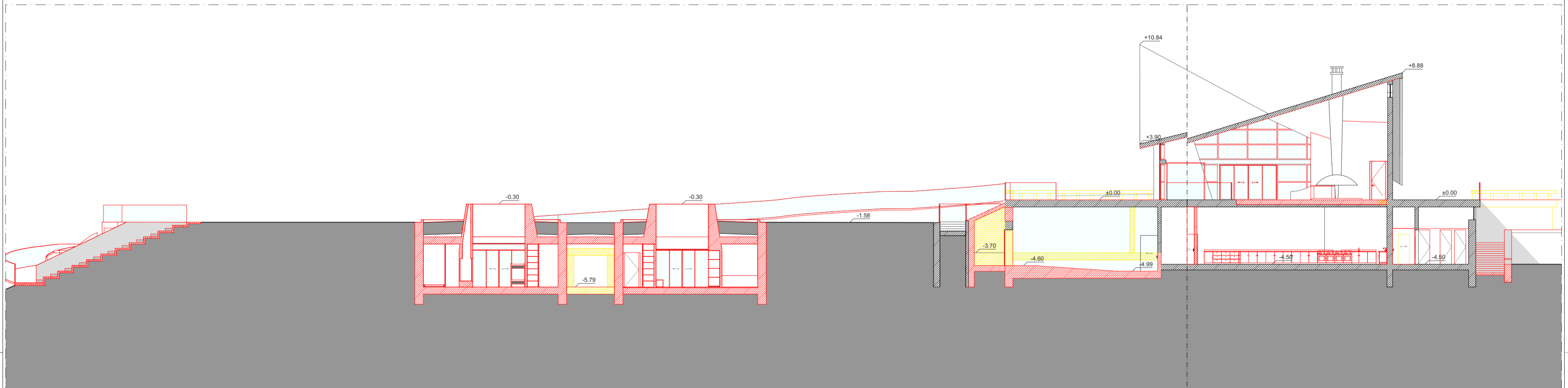

Corte B B'

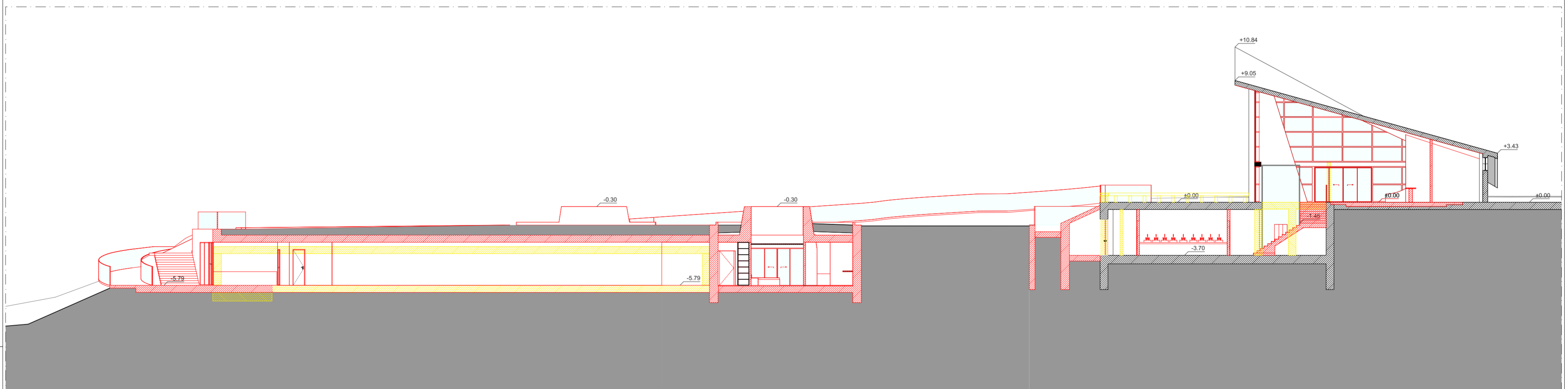

Corte C C'

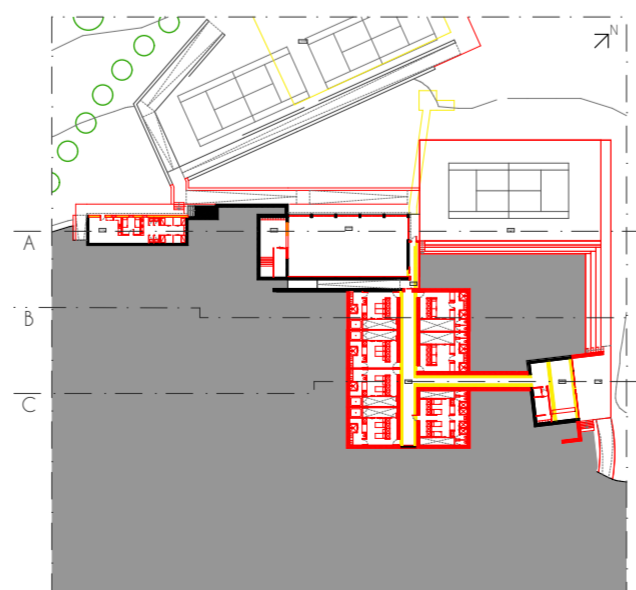
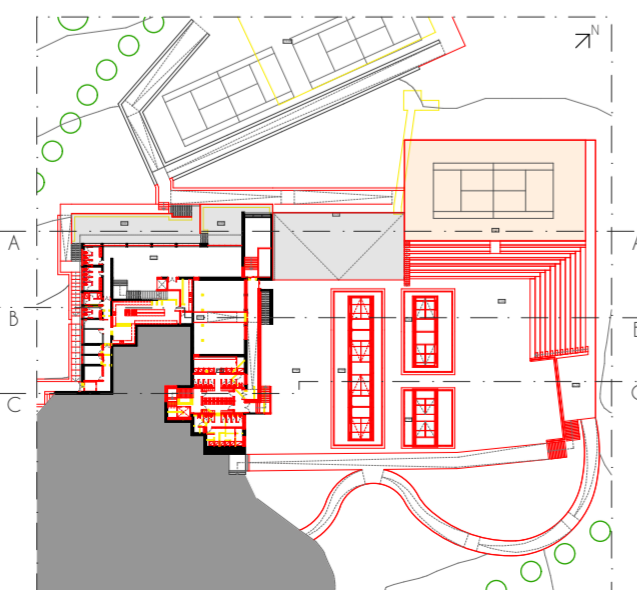
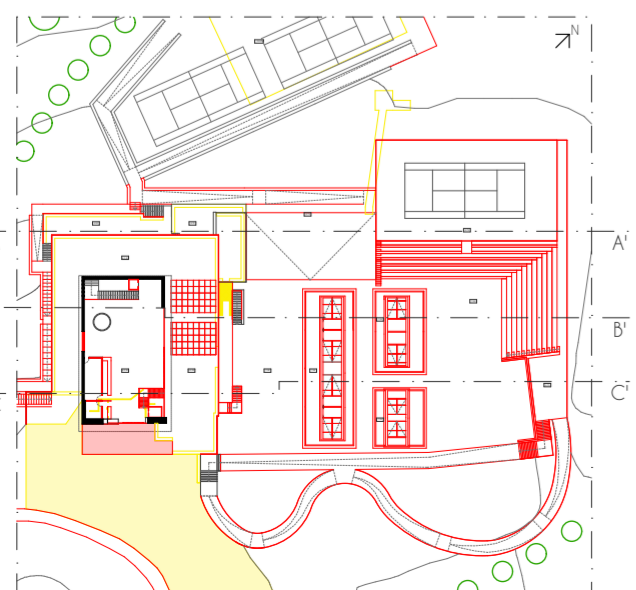

Recuperação da Sede do Antigo Clube de Tênis de Portalegre

Folha Nº :

Cortes A A', B B' e C C' | Alterações (Vermelhos e Amarelos)

20

Data: Outubro 2018

Escala: 1:200

Carina M. Mendes 30540

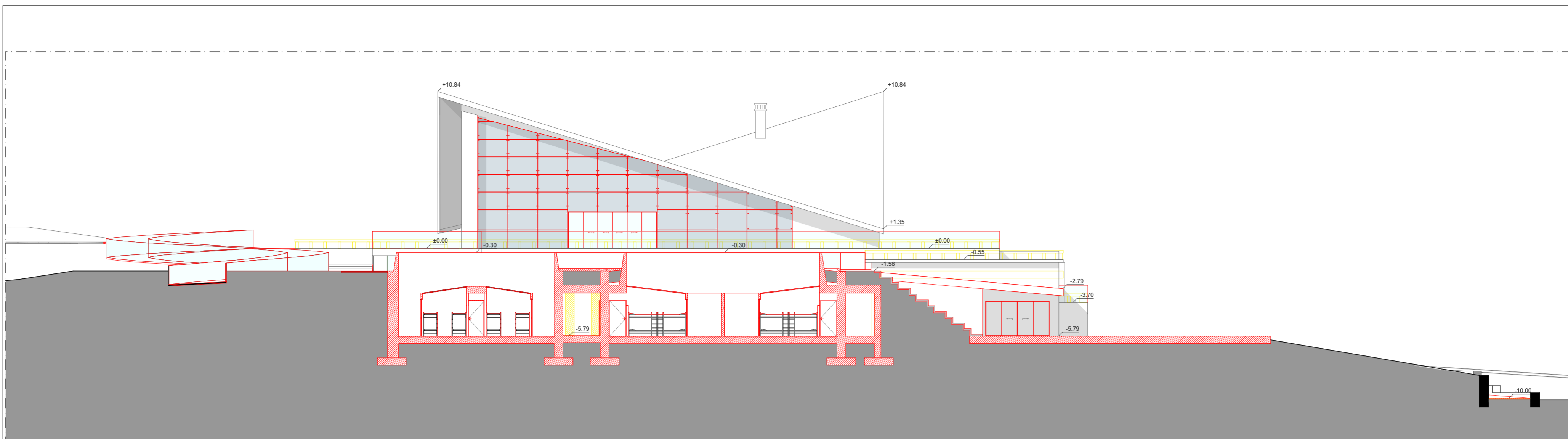

Corte D D'

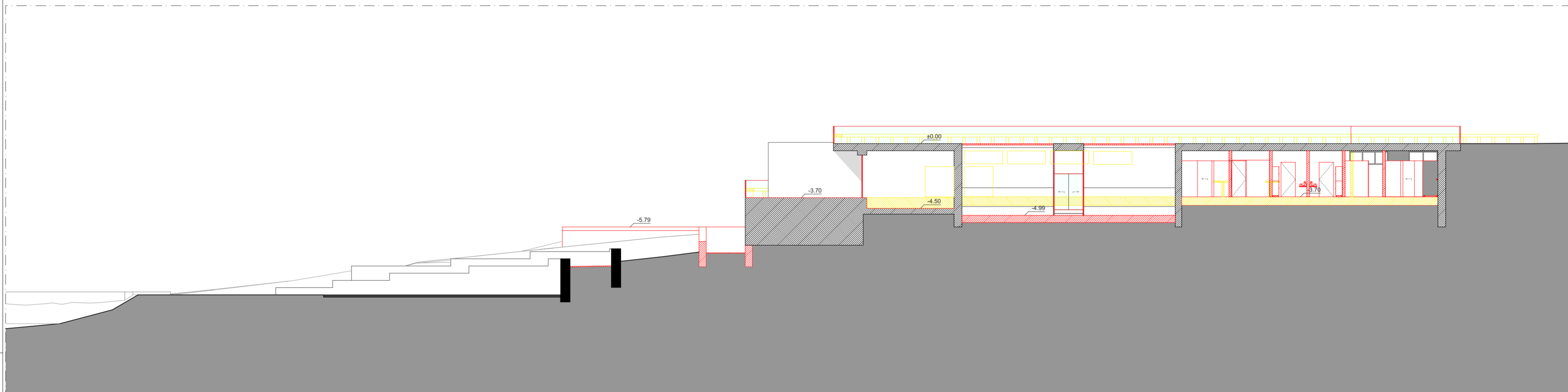

Corte E E'

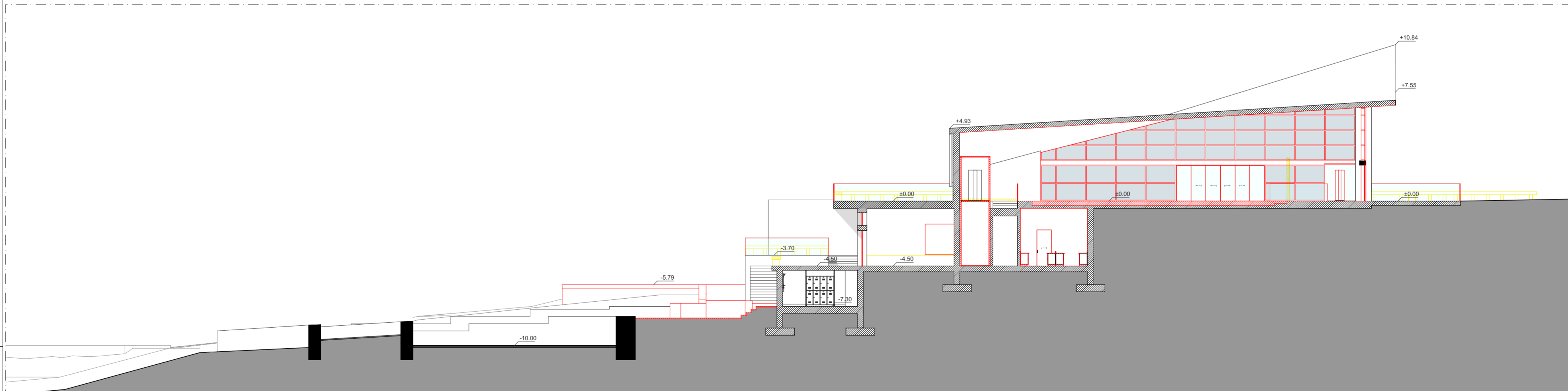

Corte F F'

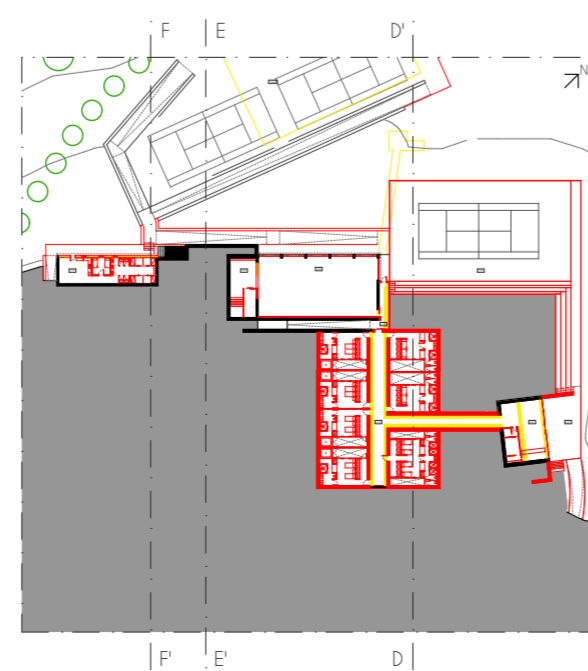
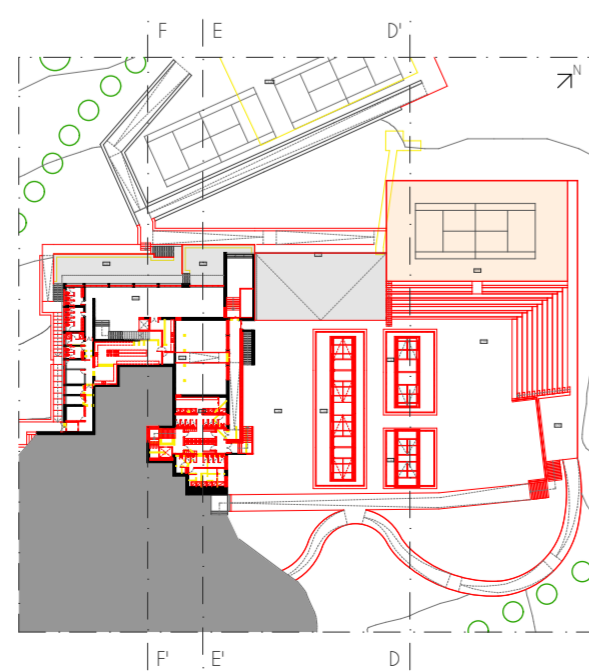
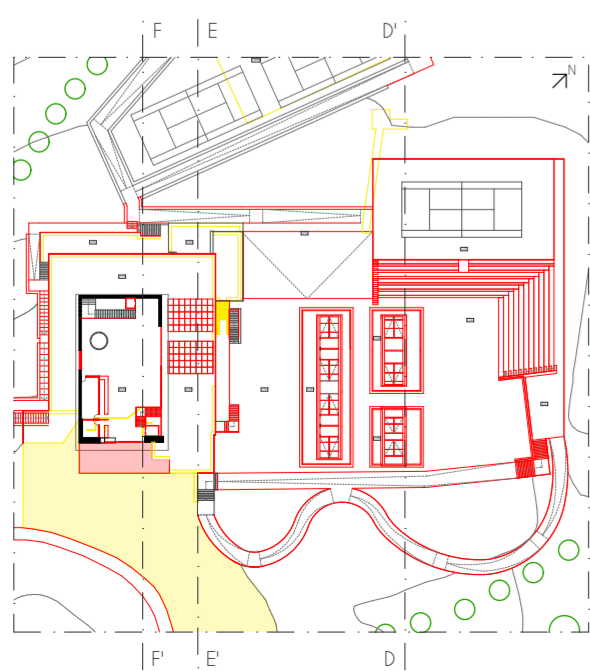

Recuperação da Sede do Antigo Clube de Tênis de Portalegre

Folha Nº :

Cortes D D', E E' e F F' | Alterações (Vermelhos e Amarelos)

21

Data : Outubro 2018

Escala : 1:200

Carina M. Mendes 30540

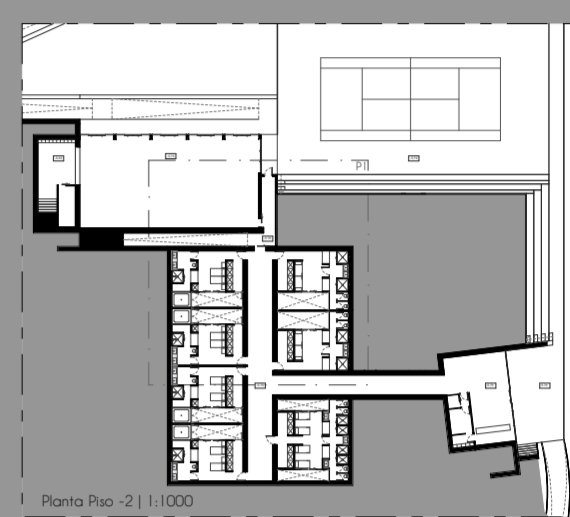

Recuperação da Sede do Antigo Clube de Tênis de Portalegre

Planta Piso -2 | Alojamento - Pormenor 1

Data: Outubro 2018 Escala: 1:50 Carina M. Mendes 30540

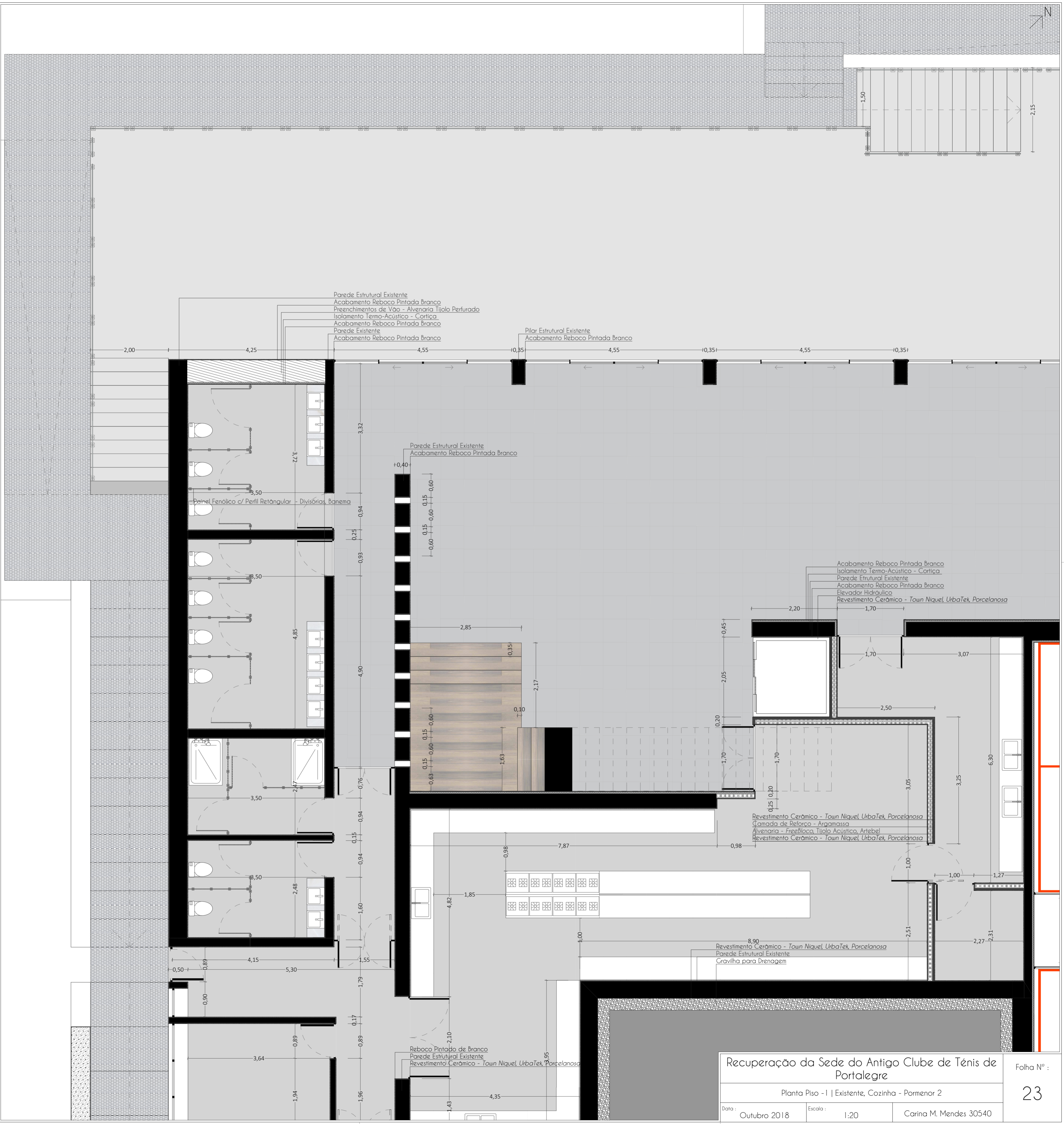
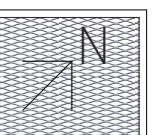

Parede Estrutural Existente
 Acabamento Reboco Pintada Branco
 Preenchimentos de Vão - Alvenaria Tijolo Perfurado
 Isolamento Termo-Acústico - Cortiça
 Acabamento Reboco Pintada Branco
 Parede Existente
 Acabamento Reboco Pintada Branco

Pilar Estrutural Existente
 Acabamento Reboco Pintada Branco

Parede Estrutural Existente
 Acabamento Reboco Pintada Branco

Panel Fenólico c/ Perfil Retangular - Divisórias, Banheira

Acabamento Reboco Pintada Branco
 Isolamento Termo-Acústico - Cortiça
 Parede Estrutural Existente
 Acabamento Reboco Pintada Branco
 Elevador Hidráulico
 Revestimento Cerâmico - Town Niquel, UrbaTex, Porcelanosa

Revestimento Cerâmico - Town Niquel, UrbaTex, Porcelanosa
 Camada de Reforço - Argamassa
 Alvenaria - FreeBlock, Tijolo Acústico, Artebel
 Revestimento Cerâmico - Town Niquel, UrbaTex, Porcelanosa

8,90
 Revestimento Cerâmico - Town Niquel, UrbaTex, Porcelanosa
 Parede Estrutural Existente
 Gravilha para Drenagem

Reboco Pintado de Branco
 Parede Estrutural Existente
 Revestimento Cerâmico - Town Niquel, UrbaTex, Porcelanosa

Recuperação da Sede do Antigo Clube de Tênis de Portalegre

Planta Piso - I | Existente, Cozinha - Pormenor 2

Data: Outubro 2018 Escala: 1:20 Carina M. Mendes 30540

Folha Nº :

23

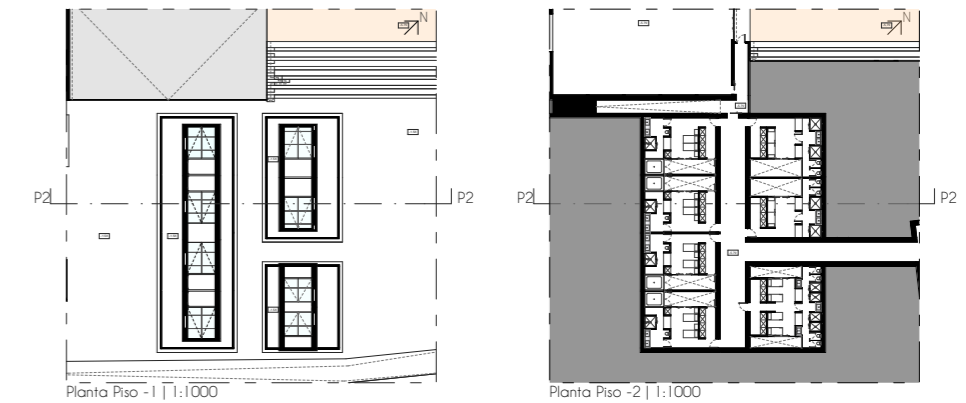
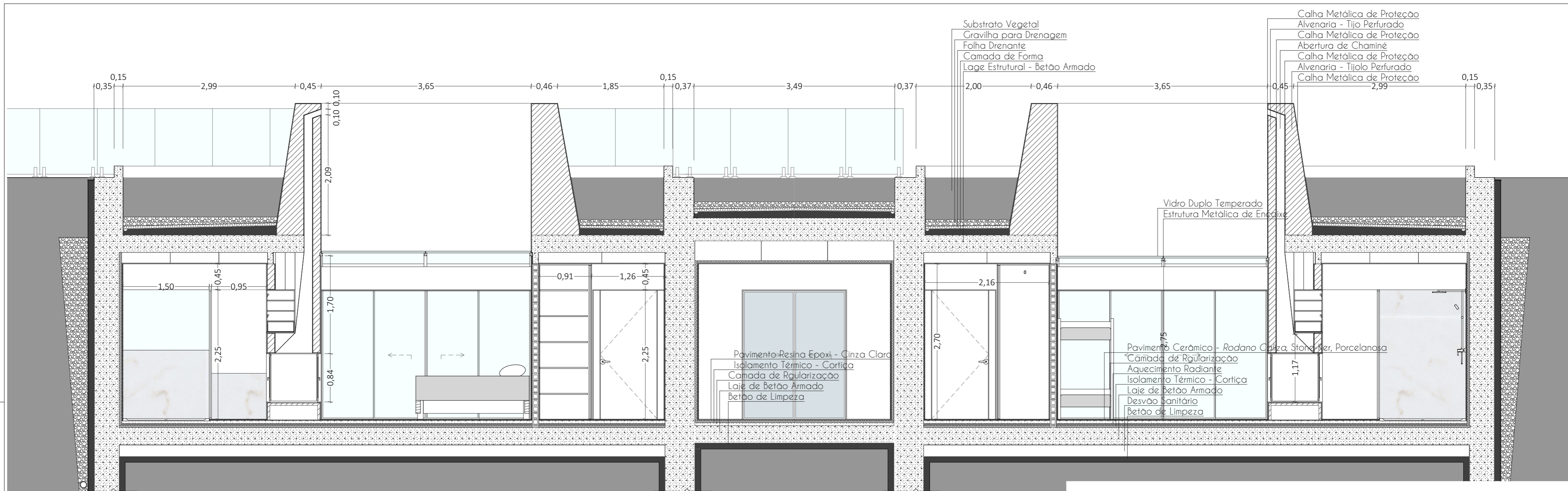

Recuperação da Sede do Antigo Clube de Ténis de Portalegre

Folha Nº :

Corte pelo Alojamento | Quartos Duplo e Grupo - Pormenor 3

24

Data :
Outubro 2018

Escala :
1:50

Carina M. Mendes 30540

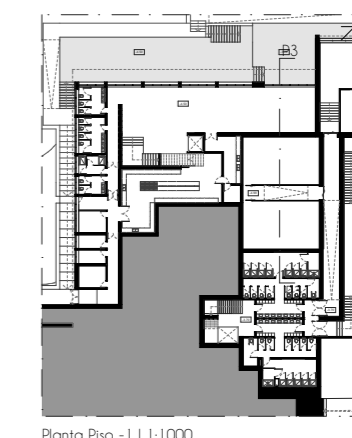
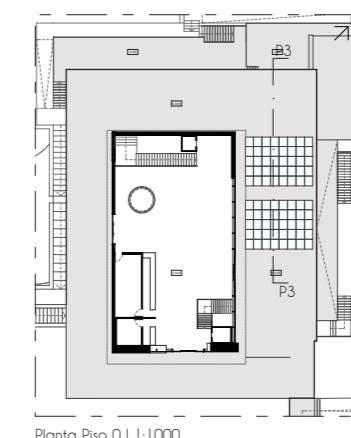
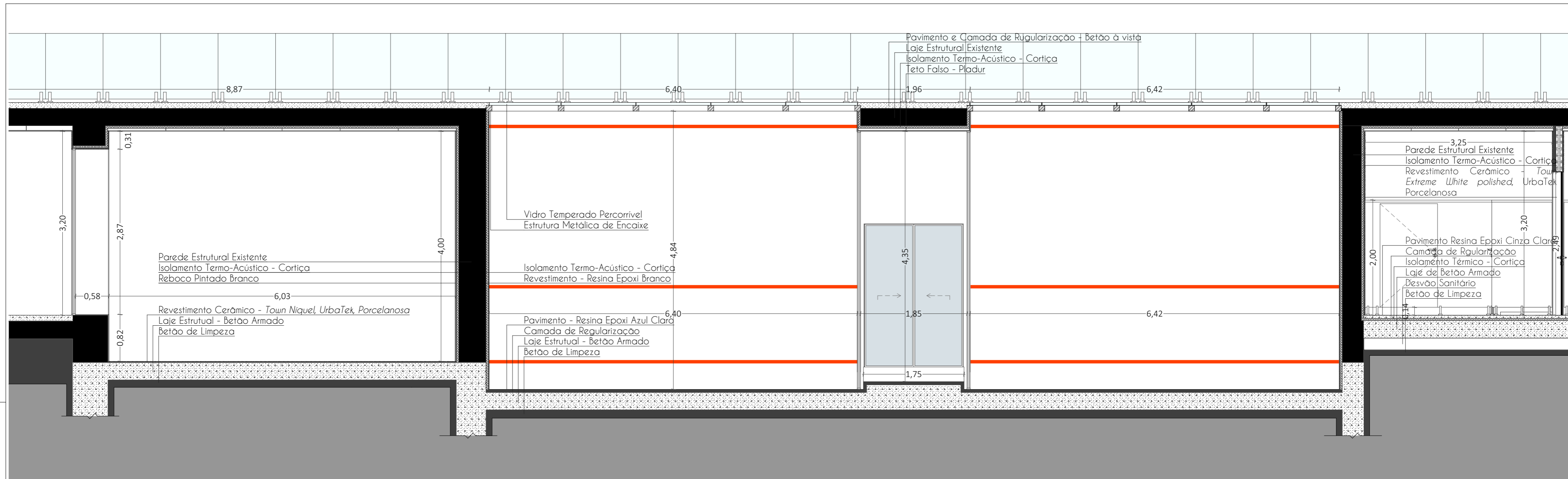

Recuperação da Sede do Antigo Clube de Tênis de Portalegre

Corte pelo Existente | Salas de Squash - Pormenor 4

Data : Outubro 2018 Escala : 1:50 Carina M. Mendes 30540

Folha Nº :
25

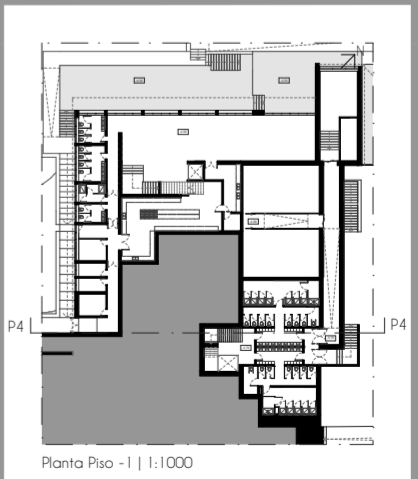
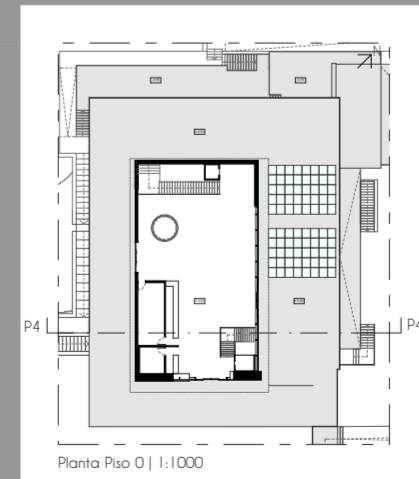
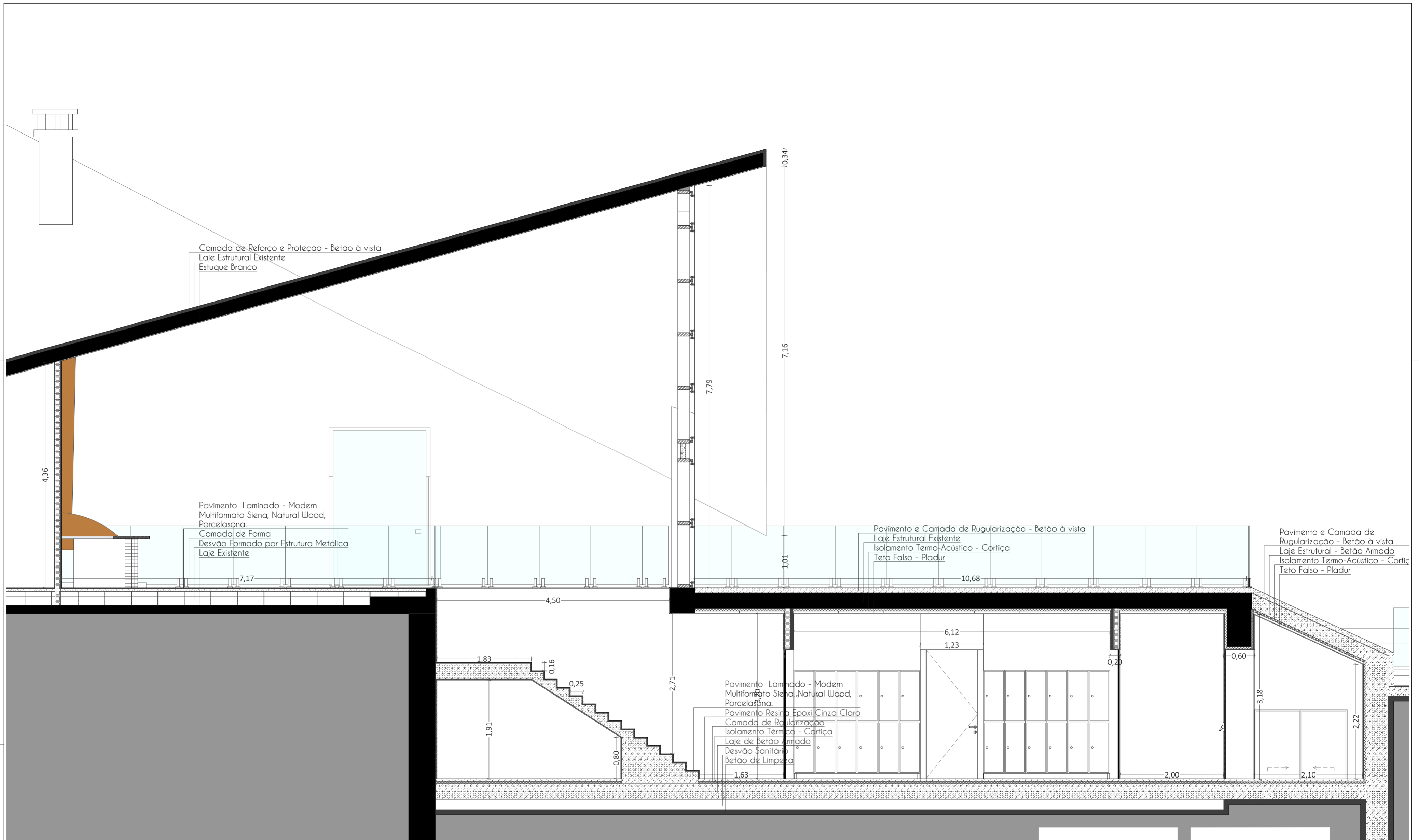

Recuperação da Sede do Antigo Clube de Ténis de Portalegre

Corte pelo Existente | Balneário - Pormenor 5

Data: Outubro 2018 Escala: 1:50 Carina M. Mendes 30540

Folha Nº :

26



- Acabamento Protetor - Resina Epoxi
- Reboco Pintado, Branco
- Isolamento Termo-Acústico - Cortiça
- Preenchimento de Vão - Alvenaria Tijolo Perfurado
- Membrana Impermeabilizante
- Camada de Assentamento
- Revestimento Cerâmico - Town Extreme White polished, UrbaTek Porcelanosa
- Parede Estrutual Existente

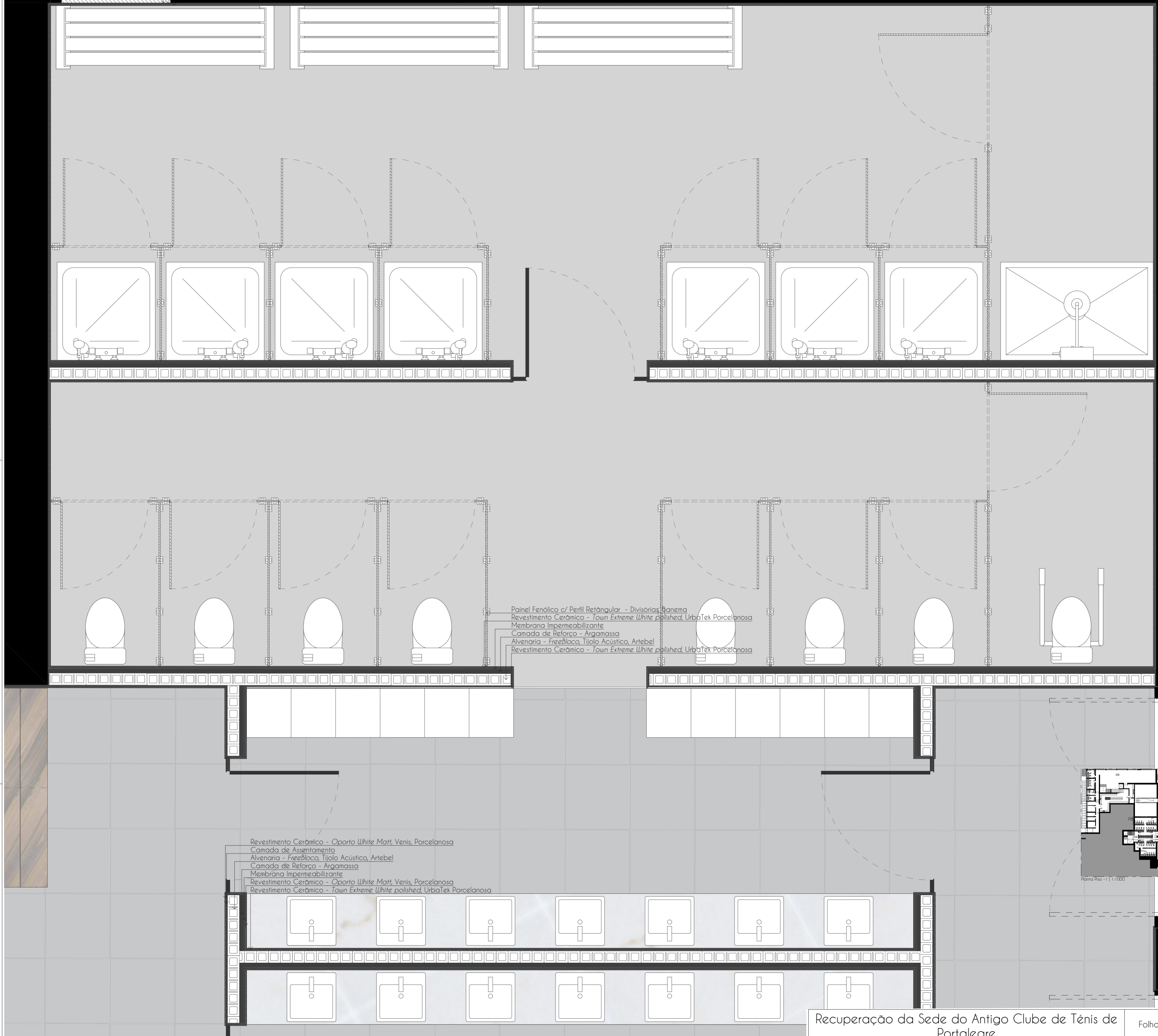

- Painel Fenólico c/ Perfil Retangular - Divisórias Banema
- Revestimento Cerâmico - Town Extreme White polished, UrbaTek Porcelanosa
- Membrana Impermeabilizante
- Camada de Reforço - Argamassa
- Alvenaria - FreeBloco, Tijolo Acústico, Arbel
- Revestimento Cerâmico - Town Extreme White polished, UrbaTek Porcelanosa

- Revestimento Cerâmico - Oporto White Matt, Venis, Porcelanosa
- Camada de Assentamento
- Alvenaria - FreeBloco, Tijolo Acústico, Arbel
- Camada de Reforço - Argamassa
- Membrana Impermeabilizante
- Revestimento Cerâmico - Oporto White Matt, Venis, Porcelanosa
- Revestimento Cerâmico - Town Extreme White polished, UrbaTek Porcelanosa

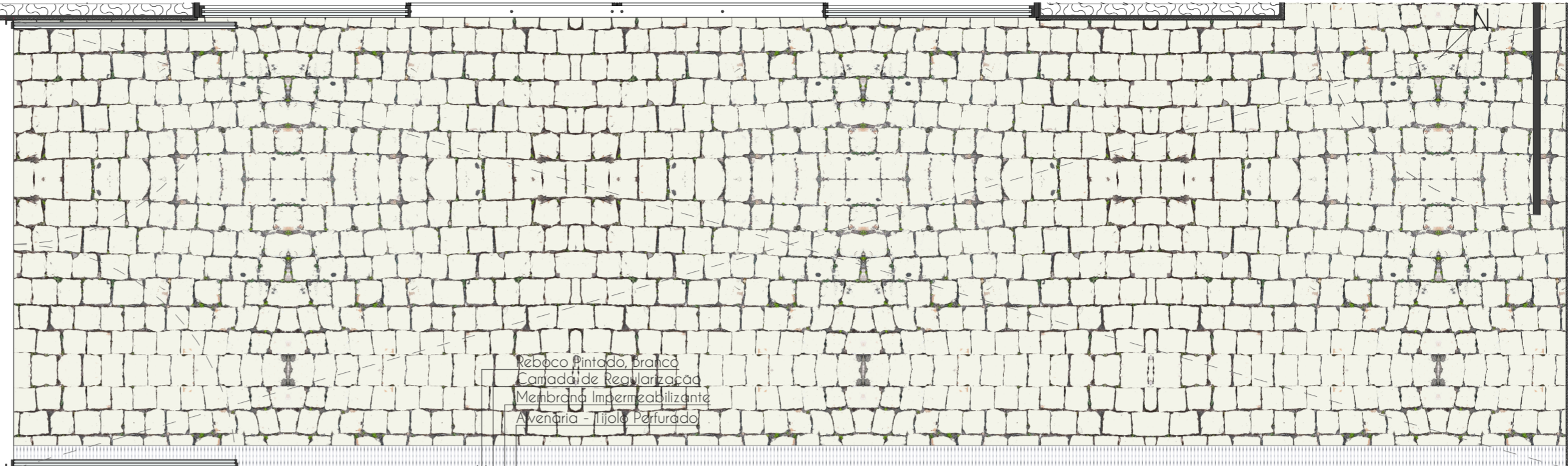
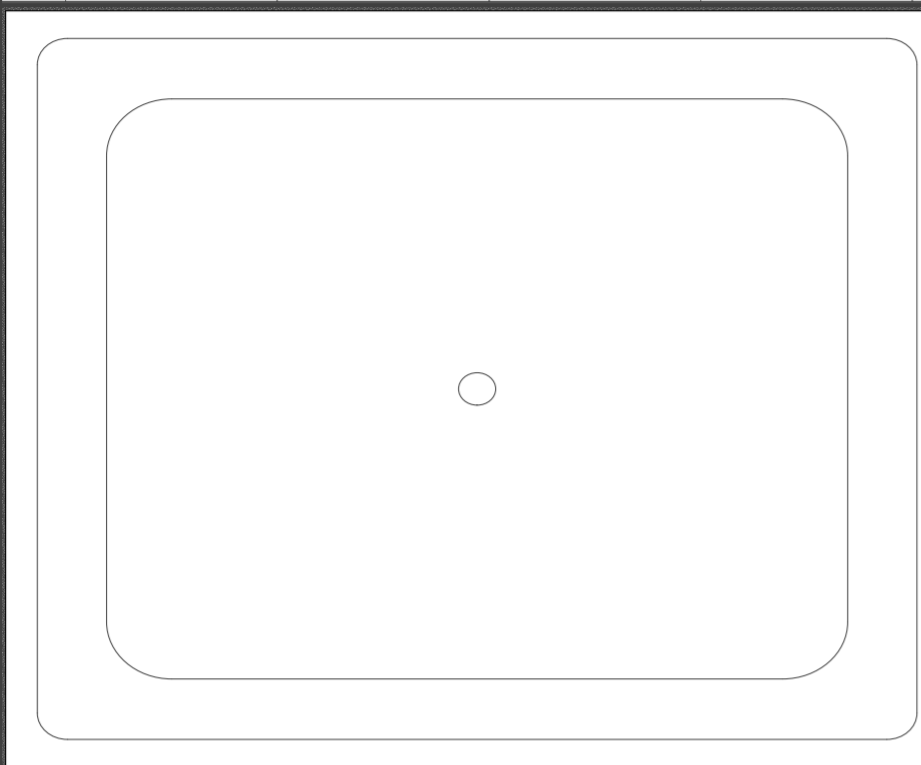
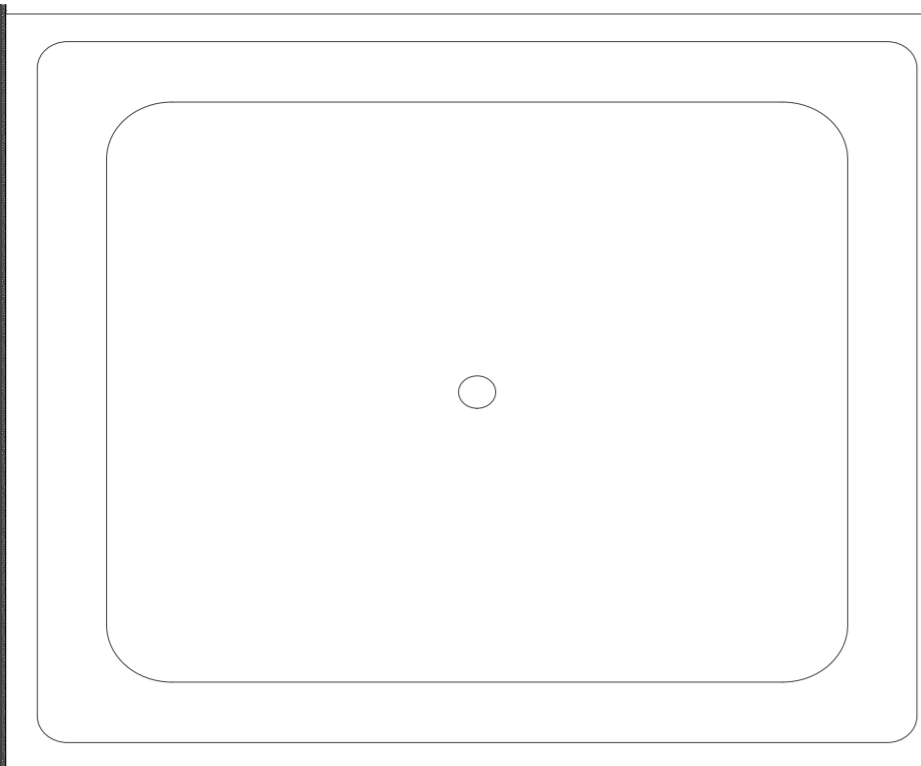

Revestimento Cerâmico - Town Extreme White polished, UrbaTex Porcelanosa
 Camada de Assentamento
 Isolamento Termo-Acústico - Cortiça
 Parede Estrutural - Betão Armado
 Membrana Impermeabilizante
 Betão de Limpeza
 Membrana Impermeabilizante
 Graviilha para Drenagem

Estuque Branco
 Camada de Regularização
 Contraplado de Madeira, Armário Encastrado

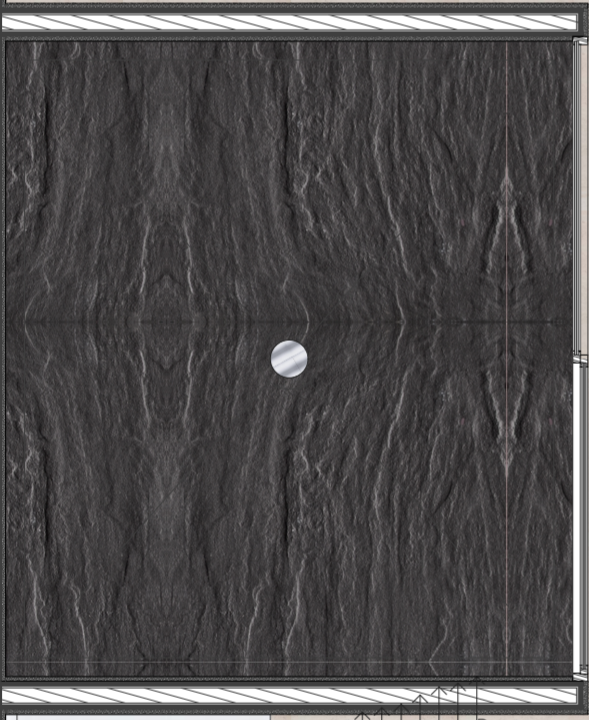

0.11
 0.82
 1.68
 0.86
 0.09

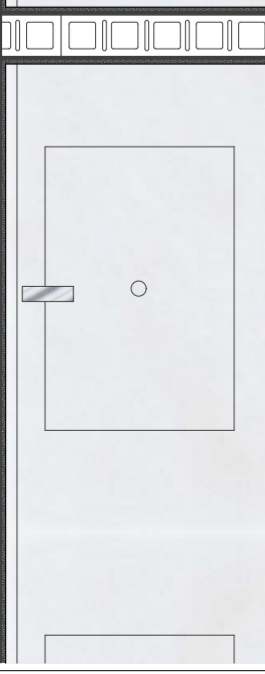
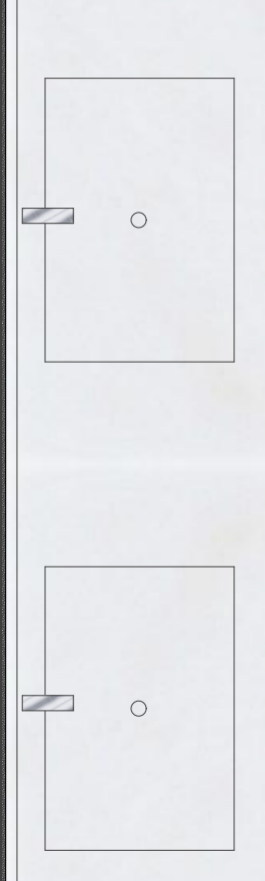
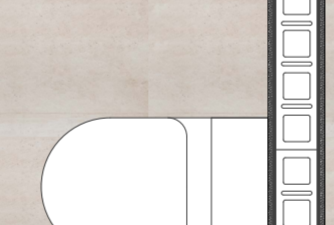
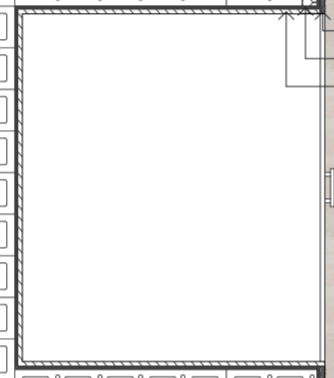

Revestimento - Mármore de Estremoz
 Camada de Assentamento
 Membrana Impermeabilizante
 Alvenaria - Tijolo Perfurado
 Membrana Impermeabilizante
 Camada de Assentamento
 Revestimento - Mármore de Estremoz

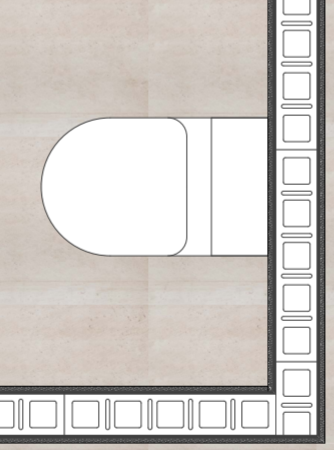

Estuque Branco
 Camada de Regularização
 Alvenaria - Freibloco, Tijolo Acústico, Artebel

Camada de Regularização
 Estuque Branco

Camada de Assentamento
 Revestimento Cerâmico - Oporto White Matt, Venis, Porcelanosa

Contraplado de Madeira, Armário Encastrado
 Camada de Regularização
 Alvenaria - Tijolo Perfurado



Planta Piso -2 | 1:1000

Estuque Branco
 Camada de Regularização
 Isolamento Termo-Acústico - Cortiça
 Parede Estrutural - Betão Armado
 Camada de Regularização
 Estuque Branco

Recuperação da Sede do Antigo Clube de Tênis de Portalegre

Planta Piso -2 | Alojamento, Quarto Duplo - Pormenor 7

Data: Outubro 2018 Escala: 1:20 Carina M. Mendes 30540

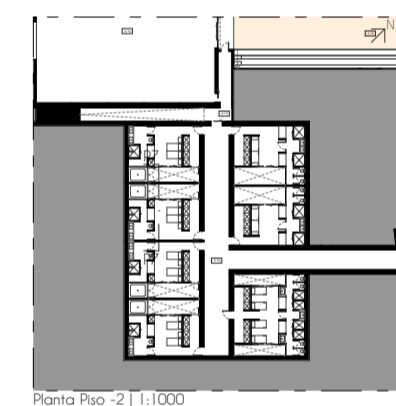
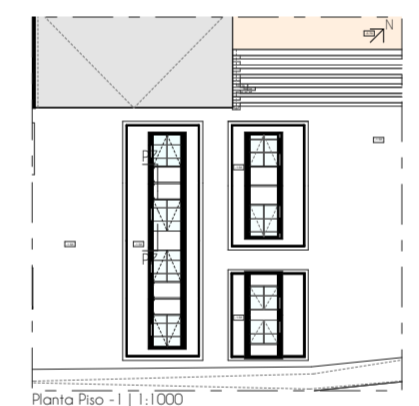
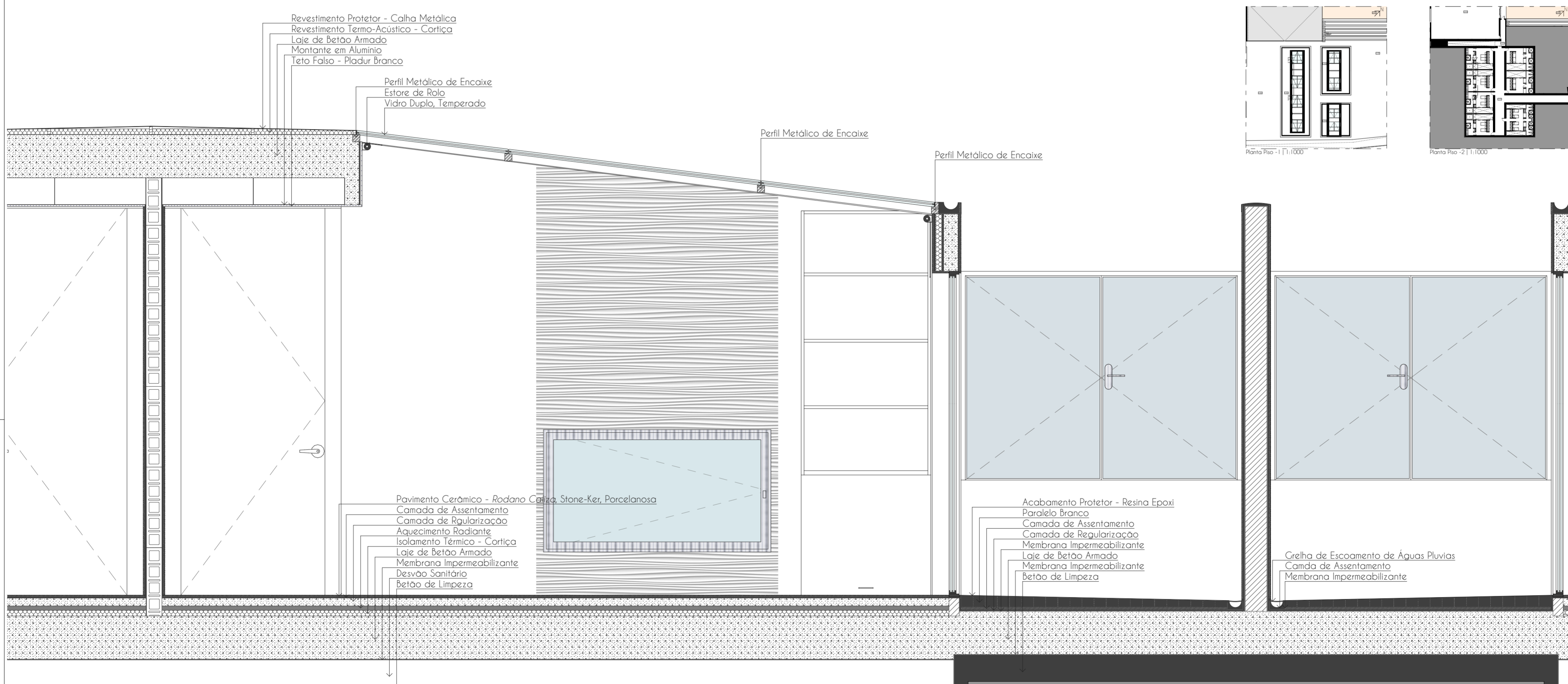
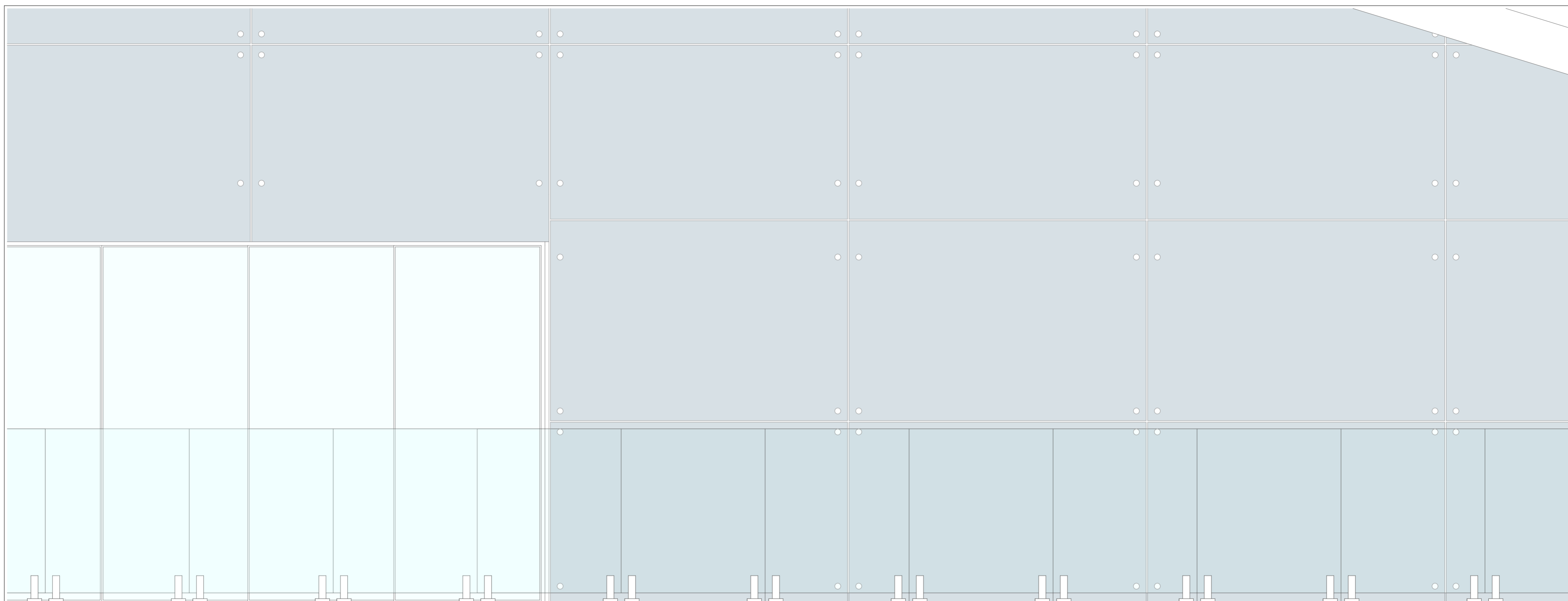

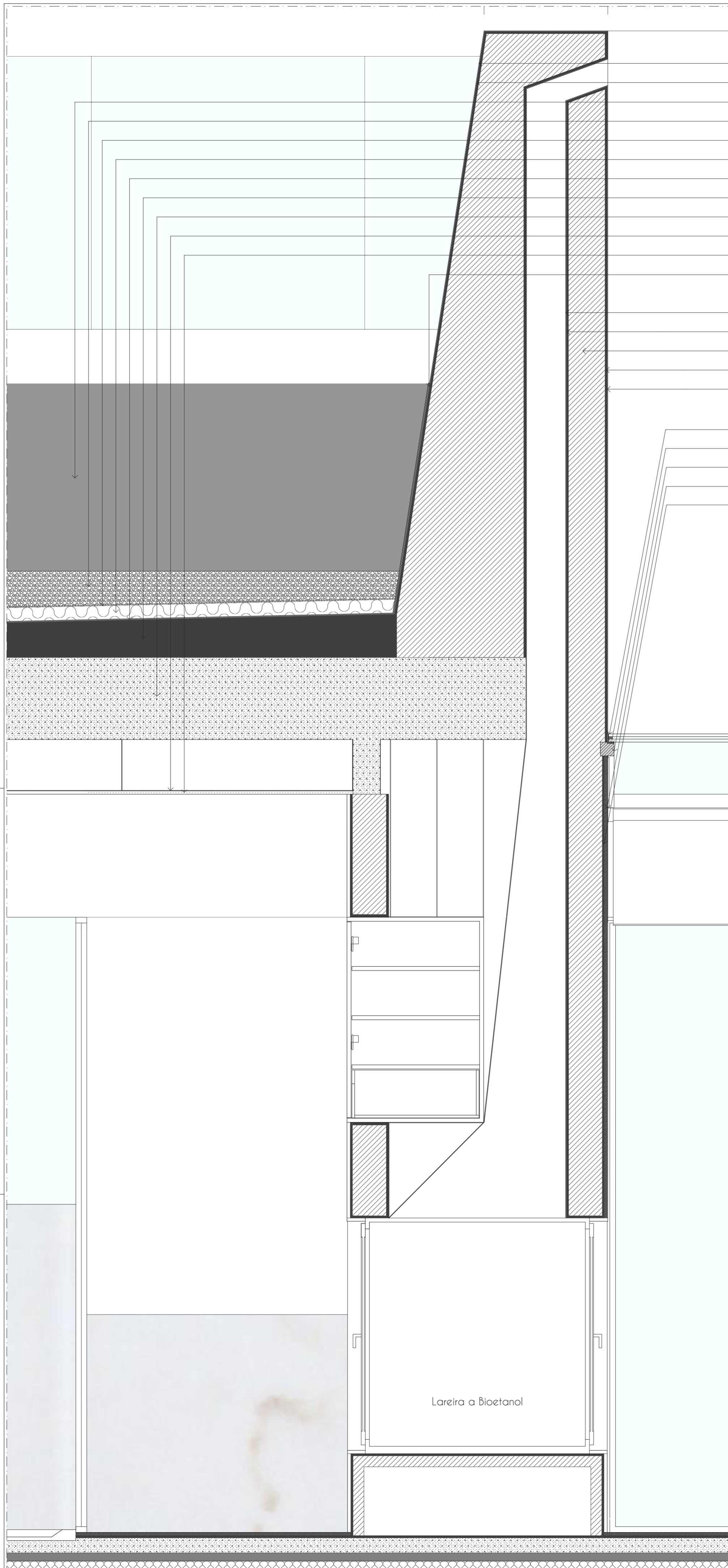

- Calha Metálica de proteção
- Camada de Regularização
- Substrato
- Gravilha
- Manta Geotextil
- Manta de Drenagem
- Manta de Impermeabilização
- Camada de Forma
- Laje de Betão Armado
- Montante em Alumínio
- Teto Falso - Pladur Branco
- Manta de Impermeabilização

- Calha Metálica de Proteção
- Camada de Regularização
- Alvenaria - Tijolo Perfurado
- Camada de Regularização
- Calha Metálica de Proteção

- Vidro Duplo, Temperado
- Borracha de Assentamento
- Perfil Metálico de Encaixe
- Revestimento Cerâmico - Oporto White Matt, Venis, Porcelanosa
- Camada de Assentamento

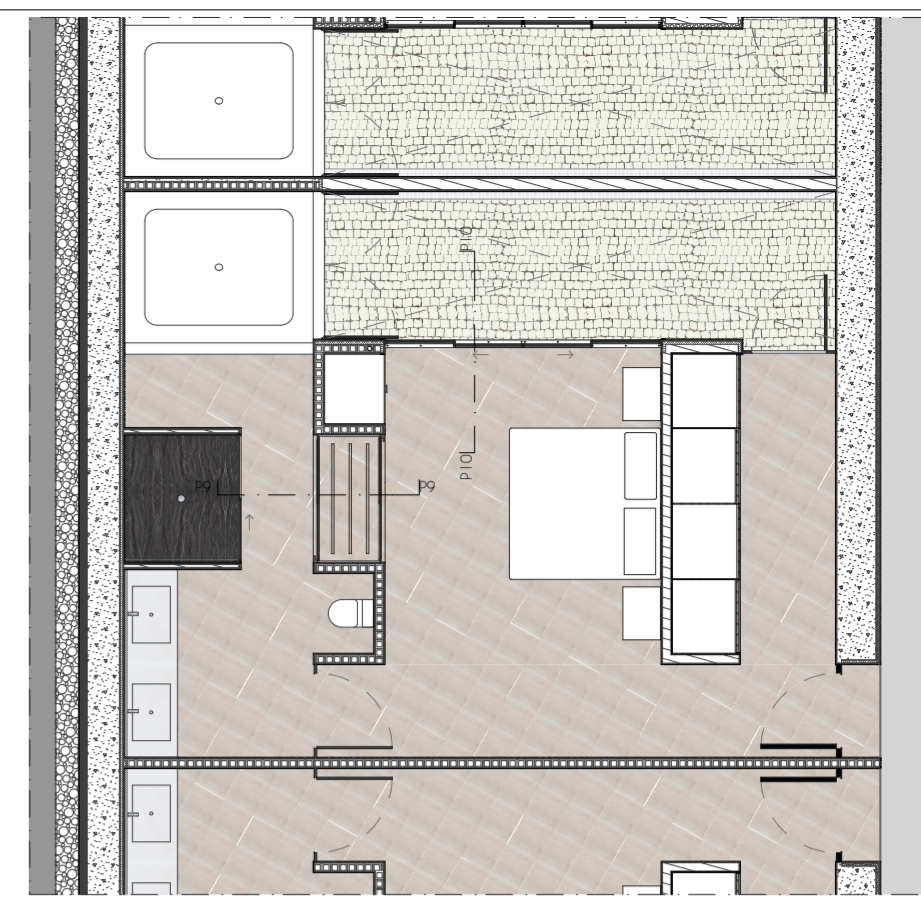

Planta Alojamento - Quarto Duplo | 1:100

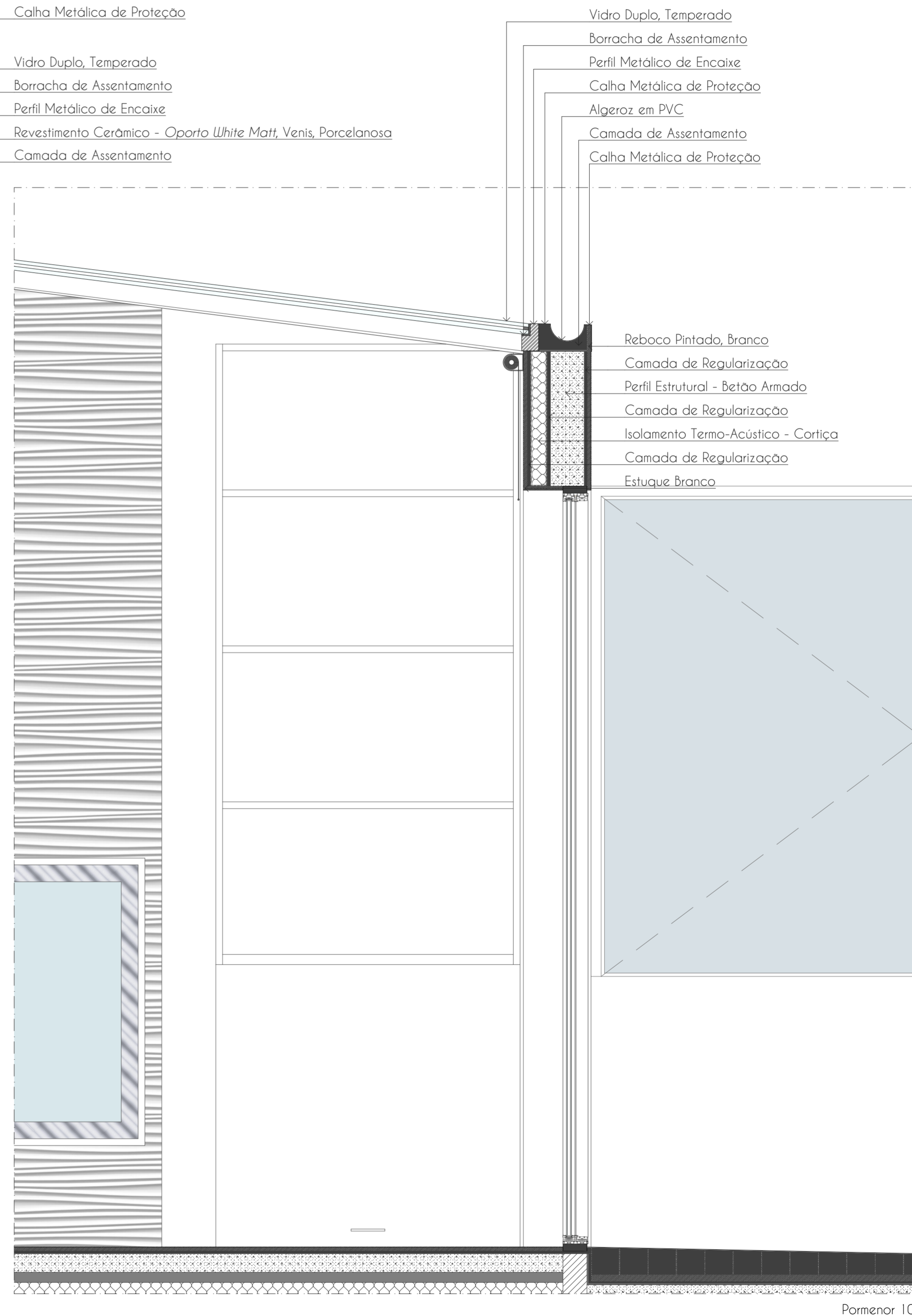

- Vidro Duplo, Temperado
- Borracha de Assentamento
- Perfil Metálico de Encaixe
- Calha Metálica de Proteção
- Algeroz em PVC
- Camada de Assentamento
- Calha Metálica de Proteção

- Reboco Pintado, Branco
- Camada de Regularização
- Perfil Estrutural - Betão Armado
- Camada de Regularização
- Isolamento Termo-Acústico - Cortiça
- Camada de Regularização
- Estuque Branco

Pormenor 10

Pormenor 9

Recuperação da Sede do Antigo Clube de Tênis de Portalegre		Folha Nº :
Corte pelo Alojamento Quarto Duplo - Pormenor 9 e Pormenor 10		30
Data : Outubro 2018	Escala : 1:10	Carina M. Mendes 30540

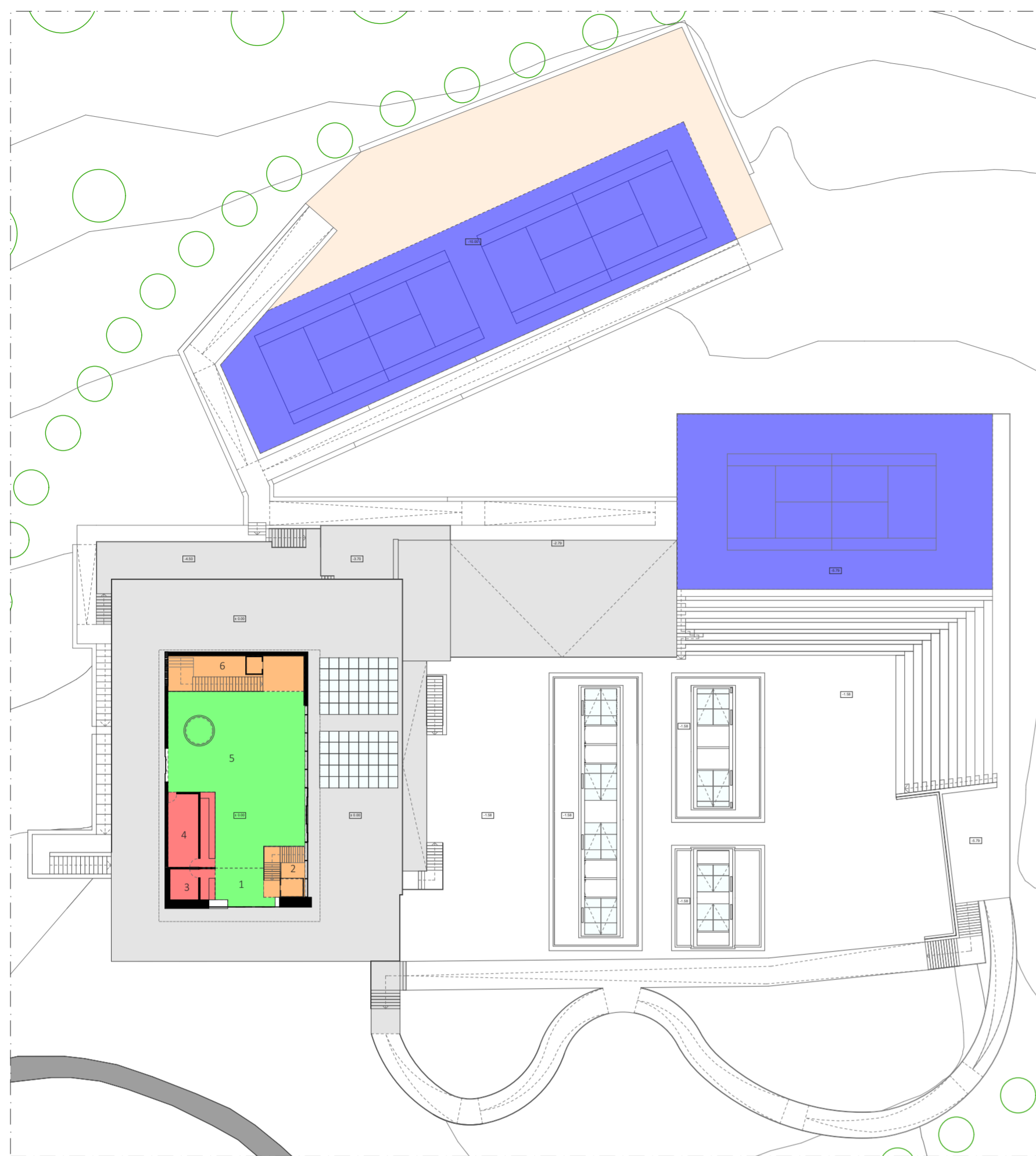

Planta Piso 0 | 1:500

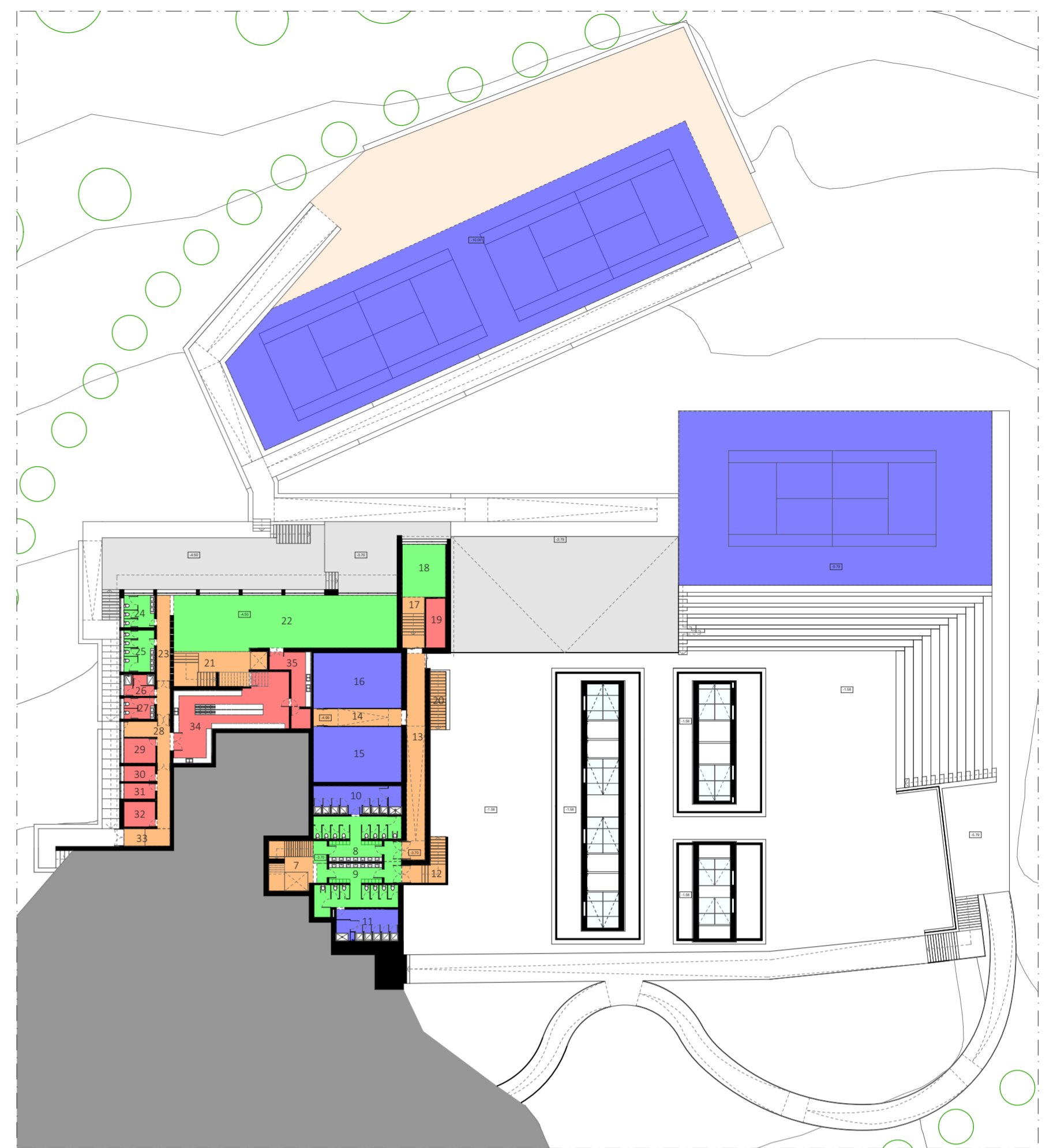

Planta Piso -1 | 1:500

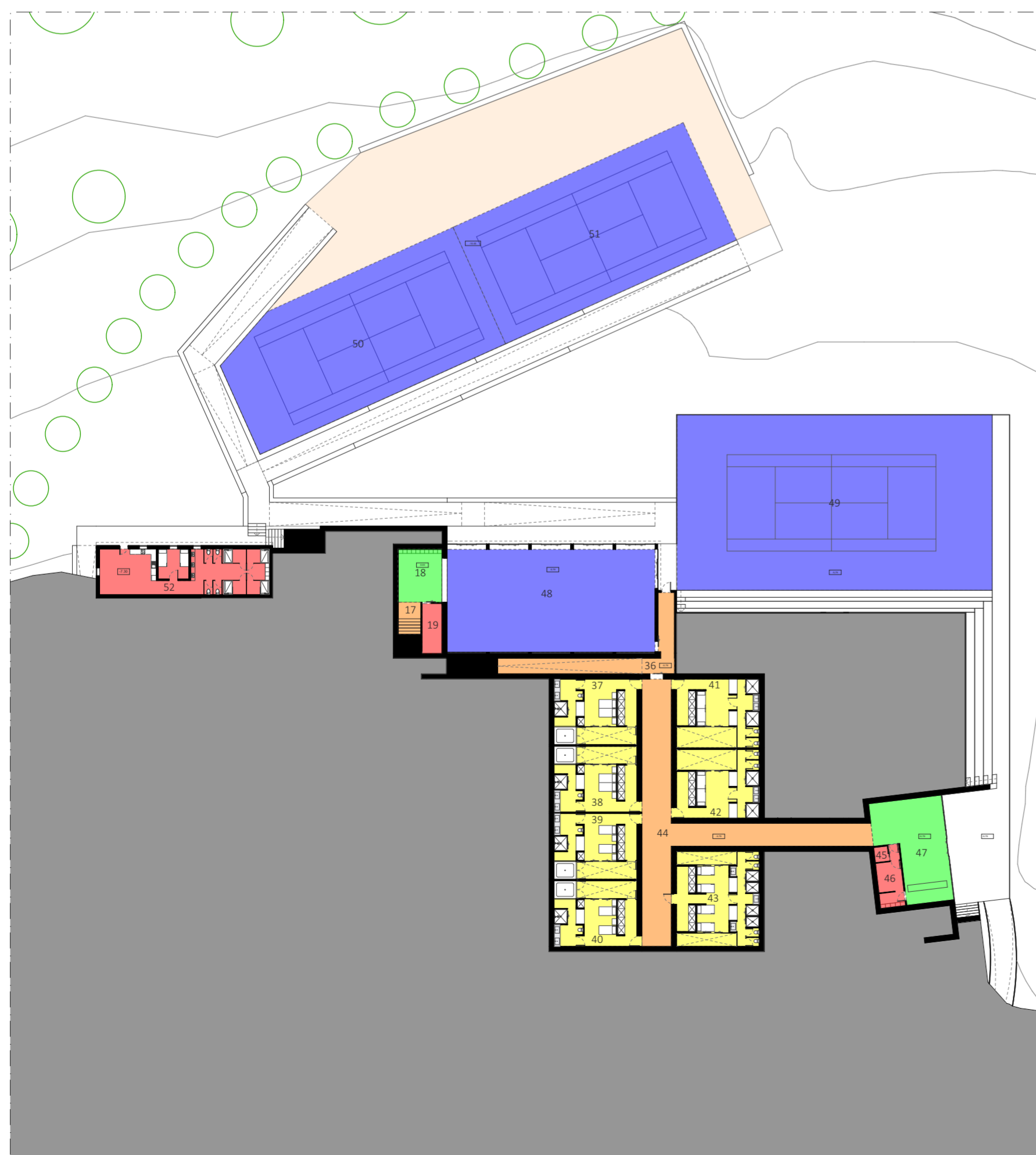

Planta Piso -2 | 1:500

LEGENDA

Piso 0

- 1 - Entrada | 28,48 m²
- 2 - Acesso Banheários | 26,44 m²
- 3 - Recepção | 17,45 m²
- 4 - Bar | 43,89 m²
- 5 - Sala do Bar | 255,15 m²
- 6 - Acesso Sala de Eventos | 61,69 m²

Piso -1

- 7 - Acesso Entrada | 29,05 m²
- 8 - Instalação Sanitária 1 | 50,41 m²
- 9 - Instalação Sanitária 2 | 49,48 m²
- 10 - Banheário 1 | 33,13 m²
- 11 - Banheário 2 | 25,90 m²
- 12 - Acesso Exterior | 16,30 m²
- 13 - Acesso Squash e Ginásio | 50,82 m²
- 14 - Acesso Salas de Squash | 20,22 m²
- 15 - Sala de Squash 1 | 64,45 m²
- 16 - Sala de Squash 2 | 64,20 m²
- 17 - Acesso Ginásio | 14,84 m²
- 18 - Entrada Ginásio | 30,25 m²
- 19 - Arrumos Ginásio | 12,80 m²
- 20 - Acesso Exterior | 11,96 m²
- 21 - Acesso Bar | 39,01 m²
- 22 - Sala de Eventos | 158,36 m²
- 23 - Acesso Instalações Sanitárias | 15,22 m²
- 24 - Instalação Sanitária 3 | 12,95 m²
- 25 - Instalação Sanitária 4 | 16,80 m²
- 26 - Banheário 3 | 8,68 m²
- 27 - Instalação Sanitária 5 | 8,68 m²
- 28 - Acesso Exterior e de Funcionários | 32,49 m²
- 29 - Despensa 1 | 10,54 m²
- 30 - Despensa 2 | 6,48 m²
- 31 - Despensa 3 | 6,48 m²
- 32 - Despensa 4 | 10,44 m²
- 33 - Acesso de Mercadorias | 10,60 m²
- 34 - Cozinha | 85,16 m²
- 35 - Copa Suja | 24,85 m²

Piso -2

- 36 - Acesso Alojamento e Exterior | 49,02 m²
- 37 - Quarto Duplo 1 | 68,63 m²
- 38 - Quarto Duplo 2 | 68,63 m²
- 39 - Quarto Duplo 3 | 68,63 m²
- 40 - Quarto Duplo 4 | 68,63 m²
- 41 - Quarto de Grupo 1 (4 pessoas) | 71,63 m²
- 42 - Quarto de Grupo 2 (4 pessoas) | 71,58 m²
- 43 - Quarto de Grupo 3 (8 pessoas) | 96,88 m²
- 44 - Acesso Alojamento | 160,78 m²
- 45 - Arrumos Alojamento | 2,68 m²
- 46 - Vestiário Alojamento | 16,63 m²
- 47 - Entrada e Recepção Alojamento | 78,44 m²
- 48 - Ginásio | 276,74 m²
- 49 - Campo de Tênis Principal | 715,73 m²
- 50 - Campo de Tênis de Treino 1 | 431,80 m²
- 51 - Campo de Tênis de Treino 2 | 421,18 m²
- 52 - Área de Funcionários | 98,23 m²

- Áreas Públicas
- Área de Alojamento
- Áreas Restritas
- Áreas Desportivas
- Acessos

Recuperação da Sede do Antigo Clube de Tênis de Portalegre

Folha Nº :

Mapa de Zonas | Numérico e Colorido

31

Data: Outubro 2018

Escala: 1:500

Carina M. Mendes 30540

Zonas	1 - Entrada 2 - Acesso Banheários 3 - Recepção 4 - Bar 5 - Sala do Bar 6 - Acesso Sala de Eventos 7 - Acesso Entrada 21 - Acesso Bar	8 - Instalação Sanitária 1 9 - Instalação Sanitária 2 10 - Banheário 1 11 - Banheário 2 24 - Instalação Sanitária 3 25 - Instalação Sanitária 4 26 - Banheário 3 27 - Instalação Sanitária 5	12 - Acesso Exterior 20 - Acesso Exterior	13 - Acesso Squash e Ginásio 14 - Acesso Salas de Squash 28 - Acesso Exterior e de Funcionários 33 - Acesso de Mercadorias 36 - Acesso Alojamento e Exterior 44 - Acesso Alojamento 45 - Arrumos Alojamento 46 - Vestiário Alojamento 47 - Entrada e Recepção Alojamento 52 - Área de Funcionários	15 - Sala de Squash 1 16 - Sala de Squash 2	17 - Acesso Ginásio 18 - Entrada Ginásio 19 - Arrumos Ginásio 48 - Ginásio	22 - Sala de Eventos 23 - Acesso Instalações Sanitárias	29 - Despensa 1 30 - Despensa 2 31 - Despensa 3 32 - Despensa 4	34 - Cozinha 35 - Copa Suja
Pavimento	Laminado - <i>Modern Multiformato Siena, Natural Wood, Porcelasona.</i>	Resina Epoxi, Cinza Claro - RGB 212	Betão à Vista	Resina Epoxi, Cinza Claro - RGB 212	Resina Epoxi Azul Claro - R213 G234 B255	Resina Epoxi Azul Claro - R213 G234 B255	Cerâmico - <i>Town Niquel, UrbaTek, Porcelasona</i>	Cerâmico, 15cm - <i>Town Extreme White, UrbaTek, Porcelasona</i>	Resina Epoxi, Cinza Claro - RGB 212
Rodapé	Cerâmico, 15cm - <i>Town Extreme White, UrbaTek, Porcelasona</i>			Laminado, 15cm - <i>Modern Multiformato Siena, Natural Wood, Porcelasona.</i>		Laminado, 15cm - <i>Modern Multiformato Siena, Natural Wood, Porcelasona.</i>	Cerâmico, 15cm - <i>Town Niquel, UrbaTek, Porcelasona</i>		
Parede	Reboco Pintado de Branco	Cerâmico - <i>Town Extreme White, UrbaTek, Porcelasona</i> Cerâmico - <i>Oporto White Matt, Venis, Porcelasona</i> (Paredes adjacentes a Lavatórios)	Betão à Vista	Reboco Pintado de Branco	Resina Epoxi Branco	Estuque Branco Parede de Espelho (Ginásio)	Reboco Pintado de Branco	Cerâmico - <i>Town Extreme White, UrbaTek, Porcelasona</i>	Cerâmico - <i>Town Niquel, UrbaTek, Porcelasona</i>
Teto	Estuque Branco	Estuque Branco		Estuque Branco	Estrutura Metálica com Vidro Temperado Percorrível	Estuque Branco	Estuque Branco	Estuque Branco	Estuque Branco

Zonas	37 - Quarto Duplo 1 38 - Quarto Duplo 2 39 - Quarto Duplo 3 40 - Quarto Duplo 4 41 - Quarto de Grupo 1 42 - Quarto de Grupo 2 43 - Quarto de Grupo 3	49 - Campo de Tênis Principal 50 - Campo de Tênis de Treino 1 51 - Campo de Tênis de Treino 2
Pavimento	Grês Cerâmico - <i>Rodano Caliza, Stone-Ker, Porcelasona</i> Pavimento Calçada Portuguesa Revestido com Resina Transparente (Pátios Interiores)	Pavimento em Terra Batida
Rodapé	Cerâmico, 15cm - <i>Oporto White Matt, Venis, Porcelasona</i>	
Parede	Cerâmico - <i>Oporto White Matt, Venis, Porcelasona</i> Estuque Branco	
Teto	Estuque Branco	

Recuperação da Sede do Antigo Clube de Tênis de Portalegre			Folha Nº :
Tabela de Acabamentos			32
Data : Outubro 2018	Escala : Sem Escala	Carina M. Mendes 30540	

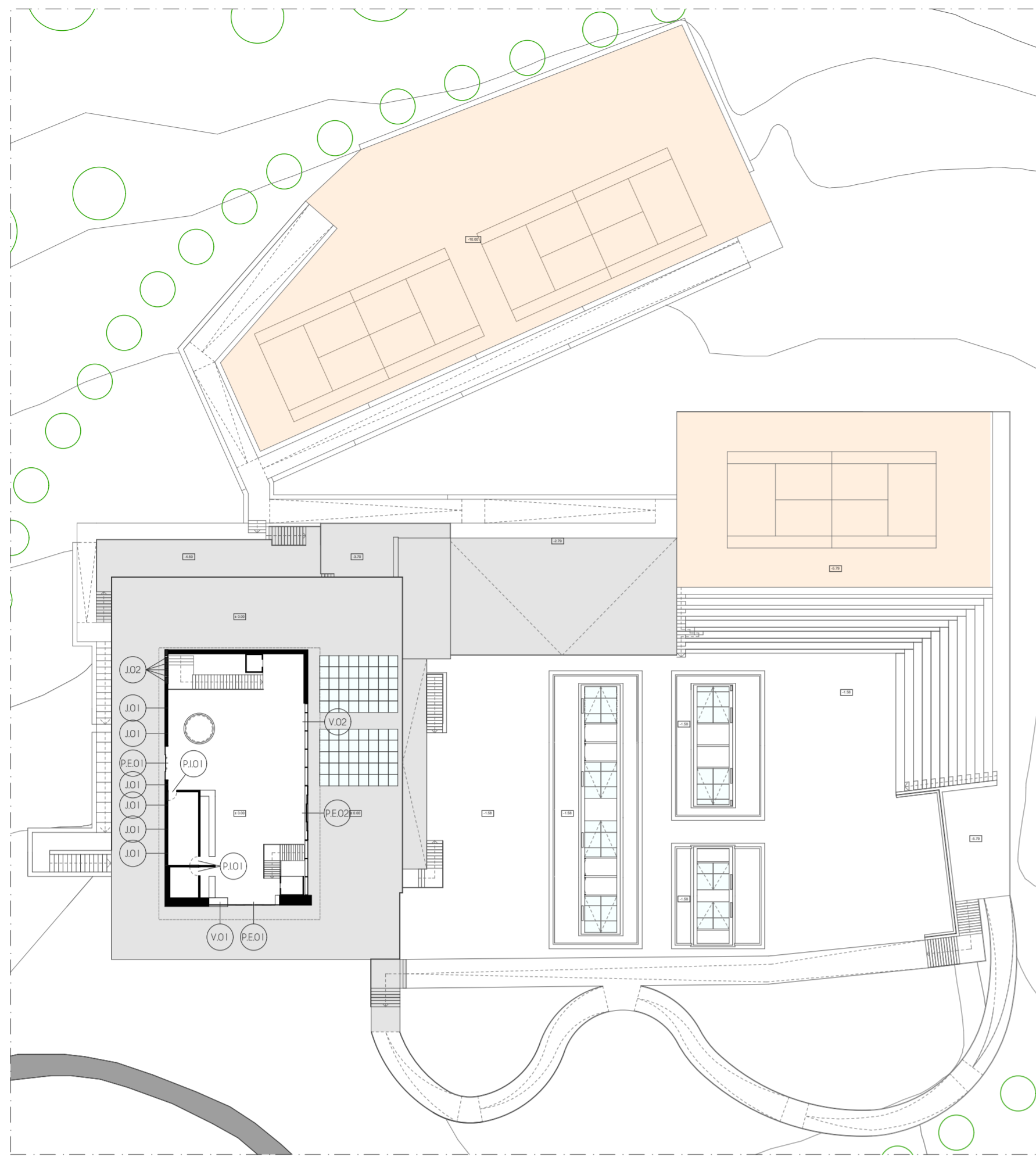

Planta Piso 0 | 1:500

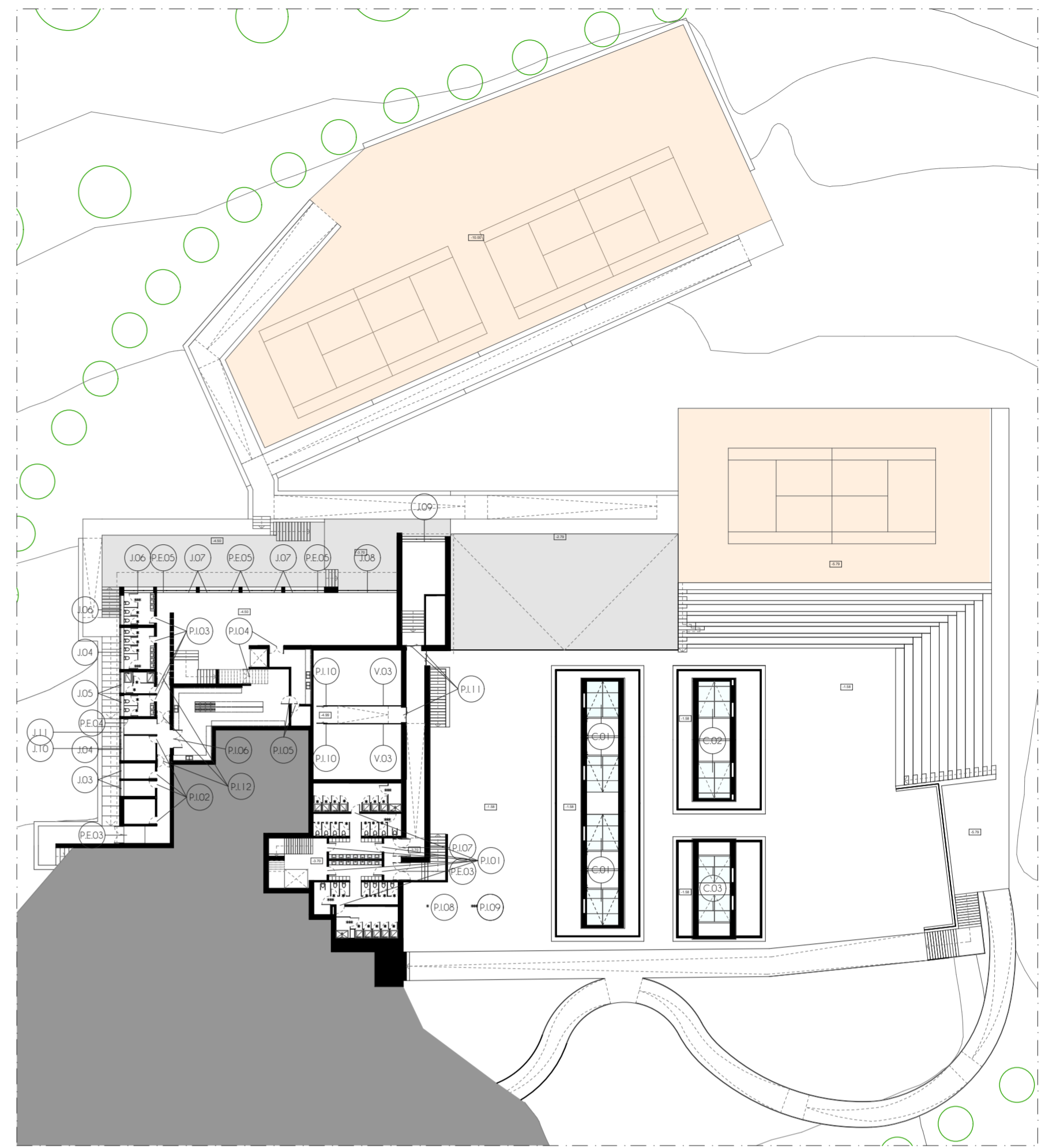

Planta Piso -1 | 1:500

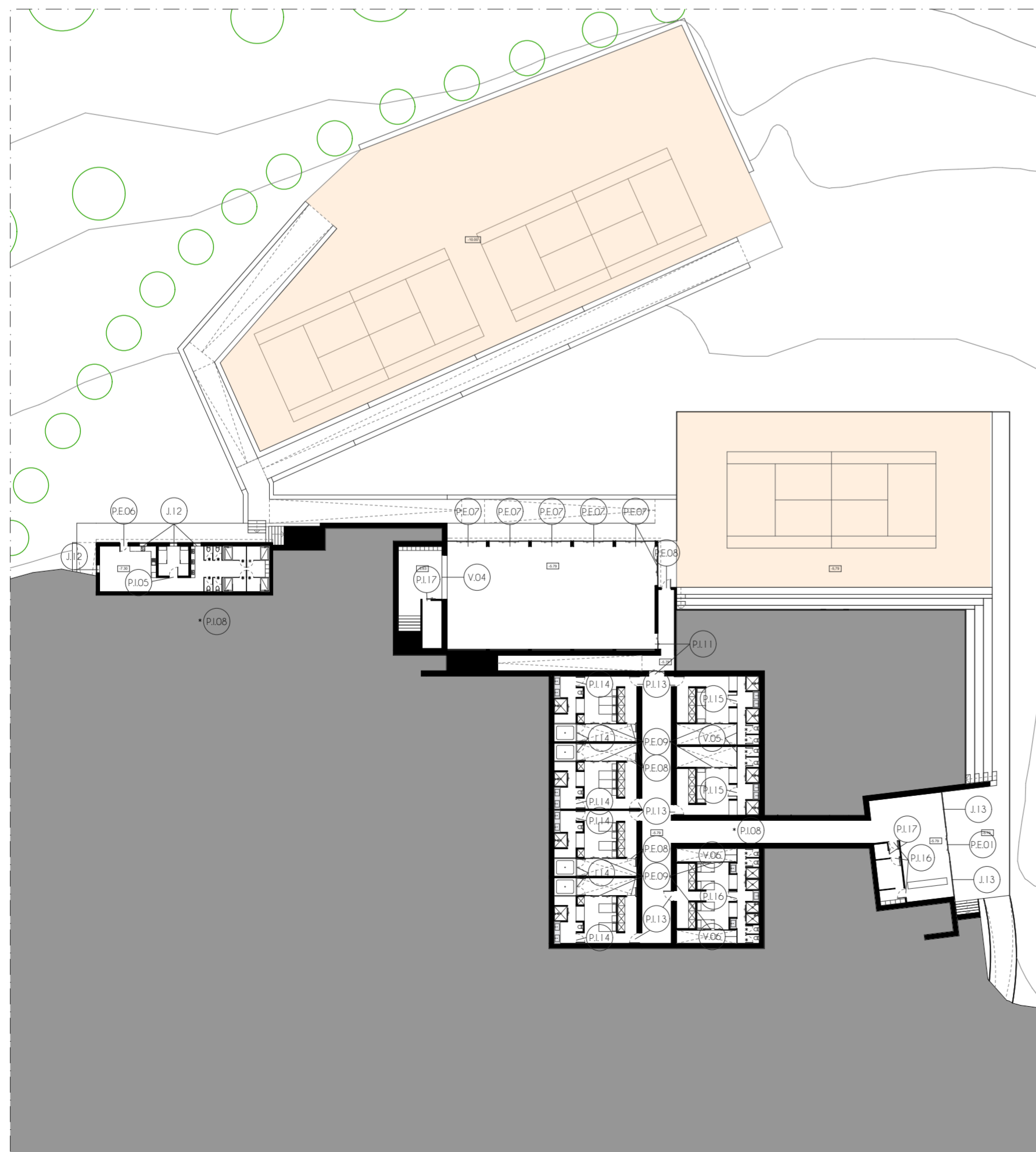

Planta Piso -2 | 1:500

LEGENDA

- P.E. - Porta Exterior
- P.I. - Porta Interior
- J. - Janela
- V. - Vao
- C. - Clarabóia

Código	P.E.01	P.E.02	P.E.03	P.E.04	P.E.05	P.E.06	P.E.07	P.E.08
Alçado								
Planta								
Corte								
Zona	1 - Entrada 5 - Sala de Bar 47 - Entrada e Recepção Alojamento	5 - Sala do Bar	12-Acesso Exterior 33-Acesso de Mercadorias	28 - Acesso Exterior e de Funcionários	22 - Sala de Eventos	52 - Área de Funcionários	48 - Ginásio	36- Acesso Alojamento e Exterior 37-Q.D.1 38-Q.D.2 39-Q.D.3 40-Q.D.4
Unidades	3	1	2	1	4	1	6	5
Fabricante Modelo	Navarra N25 400 LL	Navarra N25 400 LL	Vicaima Cores Planas Branco	Vicaima Cores Planas Branco	Navarra N25 400 LL	Vicaima Cores Planas Branco	Navarra N25 400 LL	Vicaima Cores Planas Branco
Componentes	4 Folhas 2 moveis, 2 fixas	6 Folhas 4 moveis, 2 fixas	2 Folhas Móveis	1 Folha Móvel	4 Folhas 2 moveis, 2 fixas	1 Folha Móvel	4 Folhas 2 moveis, 2 fixas	1 Folha Móvel
Função	Porta de Correr Exterior	Porta de Correr Exterior	Porta de Vai-Vêm Exterior	Porta de Bantete Exterior	Porta de Correr Exterior	Porta de Bantete Exterior	Porta de Correr Exterior	Porta de Bantete Exterior
Medidas (L X H) (m)	4.00 X 2.50	6.00 X 2.50	2.00 X 2.50	0.90 X 2.50	4.55 X 2.45	1.00 X 2.50	4.45 X 2.45	1.55 X 2.50
Altura do Chão (m)	0.00	0.00	0.00	0.00	0.00	0.00	0.00	0.00
Folha	Vidro Duplo Transparente	Vidro Duplo Transparente	Folha Maciça Branco	Folha Maciça Branco	Vidro Duplo Transparente	Folha Maciça Branco	Vidro Duplo Transparente	Folha Maciça Branco
Material da Caixilharia	Alumínio	Alumínio	MDF	MDF	Alumínio	MDF	Alumínio	MDF

Recuperação da Sede do Antigo Clube de Ténis de Portalegre

Tabela de Vãos | 1 de 6

Data : Outubro 2018

Escala : Várias Escalas

Carina M. Mendes 30540

Folha Nº :

34

Código	P.E.09	P.I.01	P.I.02	P.I.03	P.I.04	P.I.05	P.I.06	P.I.07	P.I.08
Alçado									
Planta									
Corte									
Zonas	37-Q.D.1 38-Q.D.2 39-Q.D.3 40-Q.D.4 41-Q.G.1 42-Q.G.2 43-Q.G.3	3 - Receção 4- Bar 8- I.S. 9- I.S. 2 10- Balneário 11- Balneário 2	29 - Despensa 1 30 - Despensa 2 31 - Despensa 3 32 - Despensa 4	24 - I.S. 3 25 - I.S. 4 26 - Balneário 27 - I.S. 5	34 - Cozinha 35 - Copa Suja	35 - Copa Suja 52 - Área de Funcionários	34 - Cozinha	13 - Acesso Squash e Ginásio	8-I.S. 1 9-I.S. 2 10-Bal. 1 11-Bal. 2 24-I.S. 3 25-I.S. 4 26-Bal. 3 27-I.S. 3 52-A.F.
Unidades	8	5	4	4	2	2	1	1	34
Fabricante Modelo	Navarra N25 400 LL	Vicaima PG2V Branco Satin	Vicaima Cores Planas Branco	Vicaima Cores Planas Branco	Vicaima Cores Planas Branco	Vicaima Cores Planas Branco	Vicaima Cores Planas Branco	Vicaima Cores Planas Branco	Banema Porta Painel Fenólico
Componentes	4 Folhas 2 móveis, 2 fixas	1 Folha Móvel	1 Folha Móvel	1 Folha Móvel	2 Folhas Móveis	1 Folha Móvel	2 Folhas Móveis	2 Folhas Móveis	1 Folha Móvel
Função	Porta de Correr Exterior	Porta de Batente Interior	Porta de Bantete Interior	Porta de Bantete Interior	Porta de Vai-Vém Interior	Porta de Vai-Vém Interior	Porta de Vai-Vém Interior	Porta de Vai-Vém Interior	Porta de Batente Interior
Medidas (L X H) (m)	3.65 X 2.25	1.25 X 2.50	0.90 X 2.10	0.95 X 2.10	1.70 X 2.50	1.00 X 2.10	2.10 X 2.50	2.20 X 2.50	0.80 X 1.80
Altura do Chão (m)	0.00	0.00	0.00	0.00	0.00	0.00	0.00	0.00	0.14
Folha	Vidro Duplo Transparente	Folha Alveolar Branco Satin	Folha Maciça - Branco	Folha Alveolar Branco Satin	Folha Maciça - Branco	Folha Maciça - Branco	Folha Maciça - Branco	Folha Maciça - Branco	Folha Painel Fenólico Branco
Material da Caixilharia	Alumínio	MDF	MDF	MDF	MDF	MDF	MDF	MDF	Painel Fenólico

Recuperação da Sede do Antigo Clube de Ténis de Portalegre

Folha Nº :

Tabela de Vãos | 2 de 6











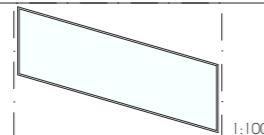
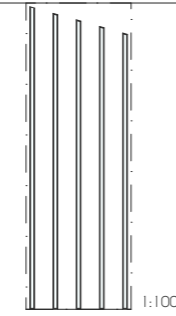





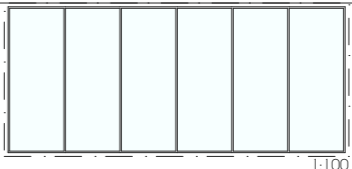

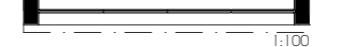
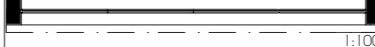
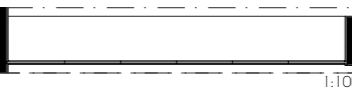

35

Data :
Outubro 2018

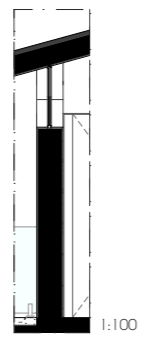
Escala :
Várias Escalas

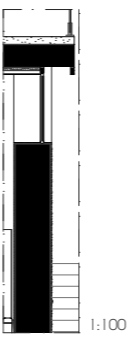
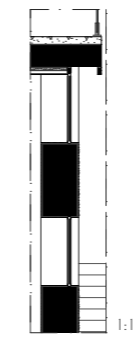
Carina M. Mendes 30540

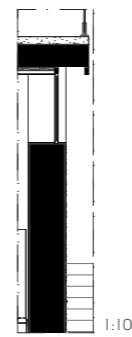
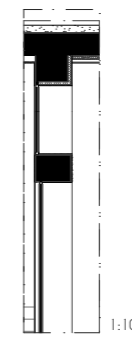
Código	P.I.09	P.I.10	P.I.11	P.I.12	P.I.13	P.I.14	P.I.15	P.I.16	P.I.17									
Alçado																		
Planta																		
Corte																		
Zonas	8-I.S. 1 9-I.S. 2 10-Balneário 1 11-Balneário 2 24-I.S. 3 25-I.S. 4	15 - Sala de Squash 1 16 - Sala de Squash 2	13-Acesso Squash, Ginásio 14-Acesso Salas de Squash 17-Acesso Ginásio 36-Acesso Alojamento e Exterior	28 - Acesso Exterior e de Funcionários	37-Q.D.1 38-Q.D.2 39-Q.D.3 40-Q.D.4 41-Q.G. 1 42-Q.G.2 43-Q.G.3	37-Q.D.1 38-Q.D.2 39-Q.D.3 40-Q.D.4	41 - Q.G. 1 42 - Q.G. 2	43 - Q.G. 3 46 - Vestiário Alojamento	19 - Arrumos Ginásio 45 - Arrumos Alojamento									
Unidades	6	2	5	3	7	4	2	4	2									
Fabricante Modelo	Banema Porta Painel Fenólico	Navarra N25 400 LL	Navarra N25 400 LL	Vicaima Cores Planas Branco	Vicaima Cores Planas Branco	Vicaima Cores Planas Branco	Vicaima Cores Planas Branco	Vicaima Cores Planas Branco	Vicaima Cores Planas Branco									
Componentes	1 Folha Móvel	3 Folhas 1 móvel, 2 fixas	2 Folhas 1 móvel, 1 fixa	2 Folhas Móveis	1 Folha Móvel	1 Folha Móvel	1 Folha Móvel	1 Folha Móvel	1 Folha Móvel									
Função	Porta de Batente Interior	Porta de Correr Interior	Porta de Correr Interior	Porta de Vai-Vém Interior	Porta Pivotante Interior	Porta de Bantete Interior	Porta de Bantete Interior	Porta de Bantete Interior	Porta de Correr Interior									
Medidas (L X H) (m)	1.00 X 1.80	2.25 X 4.49	1.70 X 2.50	1.50 X 2.50	1.25 X 2.70	1.25 X 2.70	1.65 X 2.70	1.20 X 2.70	0.85 X 2.10									
Altura do Chão (m)	0.14	0.00	0.00	0.00	0.00	0.00	0.00	0.00	0.00									
Folha	Folha Painel Fenólico Branco	Vidro Duplo Transparente	Vidro Duplo Transparente	Folha Maciça - Branco	Folha Maciça - Branco	Folha Maciça - Branco	Folha Maciça - Branco	Folha Maciça - Branco	Folha Maciça - Branco									
Material da Caixilharia	Painel Fenólico	Alumínio	Alumínio	MDF	MDF	MDF	MDF	MDF	MDF									
Recuperação da Sede do Antigo Clube de Ténis de Portalegre									Folha Nº :									
									Tabela de Vãos 3 de 6									36
									Data : Outubro 2018	Escala : Várias Escalas	Carina M. Mendes 30540							

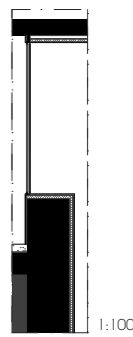
Código	J.01	J.02	J.03	J.04	J.05	J.06	J.07	J.08	J.09
Alçado									
Planta									
Corte									
Zonas	4 - Receção 5 - Sala do Bar	6 - Acesso Sala de Eventos	30 - Despensa 2 31 - Despensa 3	25 - I.S. 4 28 - Acesso Exterior e de Funcionários 29 - Despensa 1	26 - Balneário 3 27 - I.S. 5	24 - Instalação Sanitária 3	22 - Sala de Eventos	22 - Sala de Eventos	18 - Entrada Ginásio
Unidades	6	1	2	2	2	2	4	1	1
Fabricante Modelo	Navarra N25 400 LL	Navarra N25 400 LL	Navarra N25 400 LL	Navarra N25 400 LL	Navarra N25 400 LL	Navarra N25 400 LL	Navarra N25 400 LL	Navarra N25 400 LL	Navarra N25 400 LL
Componentes	1 Folha Fixa	1 Folha Fixa	2 Folhas Fixas	6 Folhas Fixas	3 Folhas Fixas	4 Folhas Fixas	4 Folhas Fixas	6 Folhas Fixas	3 Folhas Fixas
Função	Janela Fixa	Janela Fixa	Janela Fixa	Janela Fixa	Janela Fixa	Janela Fixa	Janela Fixa	Janela Fixa	Janela Fixa
Medidas (L X H) (m)	2.65 X 0.90	H máx. = 9.75 H mín. = 8.85 C máx. = 0.20	1.80 X 0.90	4.80 X 0.90	2.40 X 0.90	3.40 X 0.90	4.55 X 0.90	6.75 X 2.95	4.85 X 2.00
Altura do Chão (m)	H mín. = 1.98 H máx. = 7.56	0.00	3.10	3.10	3.10	3.10 2.80	2.80	0.75	2.54
Folha	Vidro Duplo Transparente	Vidro Duplo Transparente	Vidro Duplo Transparente	Vidro Duplo Transparente	Vidro Duplo Transparente	Vidro Duplo Transparente	Vidro Duplo Transparente	Vidro Duplo Transparente	Vidro Duplo Transparente
Material da Caixilharia	Alumínio	Alumínio	Alumínio	Alumínio	Alumínio	Alumínio	Alumínio	Alumínio	Alumínio

Recuperação da Sede do Antigo Clube de Ténis de Portalegre

Tabela de Vãos | 4 de 6











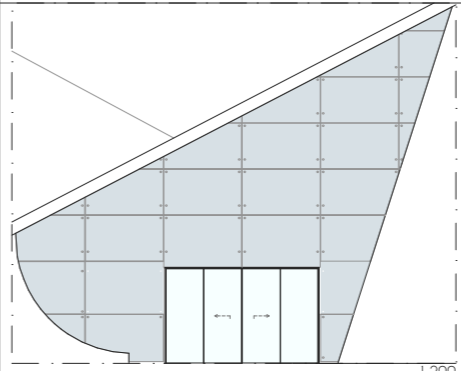
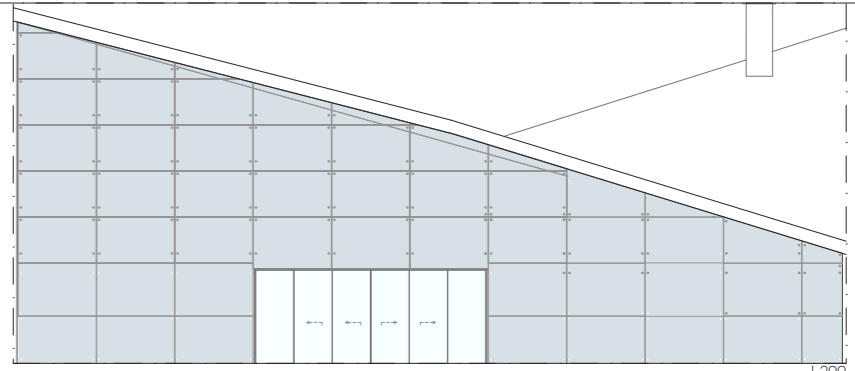

Data :
Outubro 2018

Escala :
Várias Escalas

Carina M. Mendes 30540

Folha Nº :

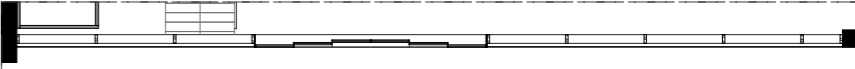
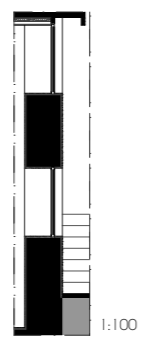
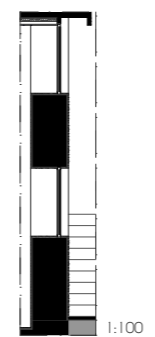
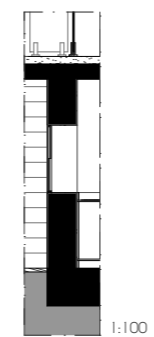
37

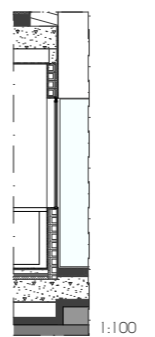
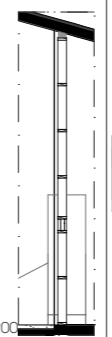
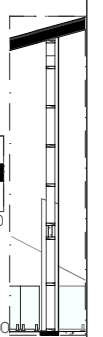
Código	J.10	J.11	J.12	J.13	J.14	V.01	V.02
Alçado							
Planta							
Corte							
Zonas	29 - Despensa 1	28 - Acesso Exterior e de Funcionários	52 - Área de Funcionários	47 - Entrada e Receção do Alojamento	37-Q.D.1 38-Q.D.2 39-Q.D.3 40-Q.D.4	1 - Entrada	5 - Sala do Bar
Unidades	1	1	4	2	4	1	1
Fabricante Modelo	Navarra N25 400 LL	Navarra N25 400 LL	Navarra N25 400 LL	Navarra N25 400 LL	Navarra N25 400 LL	Navarra N15 000 Fachada Agrafada	Navarra N15 000 Fachada Agrafada
Componentes	3 Folhas Fixas	1 Folhas Fixas	2 Folhas 1 movel, 1 fixa	2 Folhas Fixas	2 Folhas Móveis	Múltiplas Folhas	Múltiplas Folhas
Função	Janela Fixa	Janela Fixa	Janela de Guilhotina	Parede de Vidro	Janela de Batente	Fachada Envidraçada	Fachada Envidraçada
Medidas (L X H) (m)	2.85 x 0.90	0.75 x 0.90	0.90 X 0.90	4.00 X 2.50	1.95 X 1.45	H máx. = 9.43 H min. = 1.54 C máx. = 5.53 C min. = 3.44	H máx. = 9.03 H min. = 2.91 C máx. = 21.84 C min. = 21.84
Altura do Chão (m)	1.21	1.21	1.00	0.00	0.80	0.00	0.00
Folha	Vidro Duplo Transparente	Vidro Duplo Transparente	Vidro Duplo Transparente	Vidro Duplo Transparente	Vidro Duplo Transparente	Vidro Duplo Fumado Azul	Vidro Duplo Fumado Azul
Material da Caixilharia	Alumínio	Alumínio	Alumínio	Alumínio	Alumínio	Aço	Aço

Recuperação da Sede do Antigo Clube de Ténis de Portalegre

Folha Nº :









Tabela de Vãos | 5 de 6

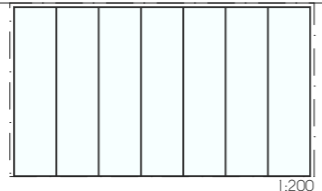

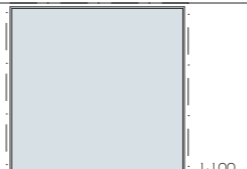
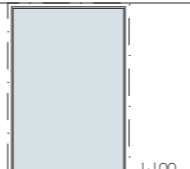
38

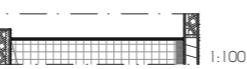
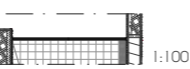
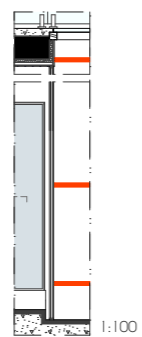
Data :
Outubro 2018

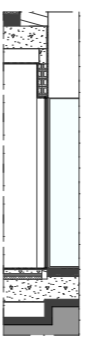
Escala :
Várias Escalas

Carina M. Mendes 30540

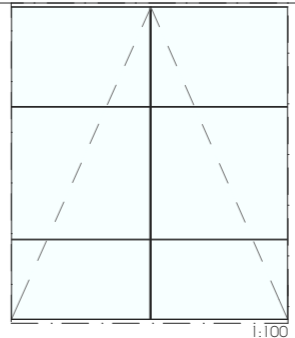
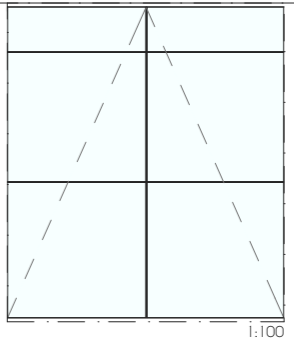
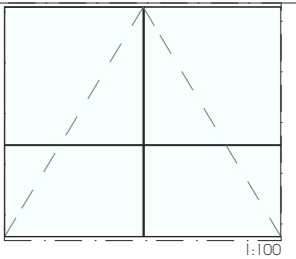
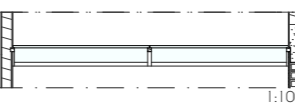
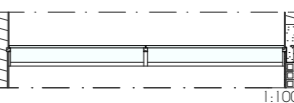
Código	V.03	V.04	V.05	V.06
Alçado				
Planta				
Corte				
Zonas	15 - Sala de Squash 1 16 - Sala de Squash 2	18 - Entrada Ginásio	41 - Q.G. 1 42 - Q.G. 2	43 - Q.G. 3
Unidades	2	1	2	2
Fabricante Modelo	Navarra N25 400 LL	Não se aplica	Navarra N25 400 LL	Navarra N25 400 LL
Componentes	7 Folhas Fixas	Vazio	1 Folha Fixa	1 Folha Fixa
Função	Parede de Vidro	Não se aplica	Parede de Vidro	Parede de Vidro
Medidas (L X H) (m)	7.85 X 4.49	5.00 X 2.50	2.30 X 2.25	1.50 X 2.25
Altura do Chão (m)	0.00	0.00	0.00	0.00
Folha	Vidro Duplo Transparente	Vazio	Vidro Duplo Fosco	Vidro Duplo Fosco
Material da Caixilharia	Alumínio	Mármore Branco de Estremoz	Alumínio	Alumínio

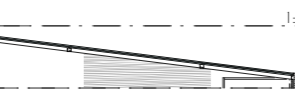
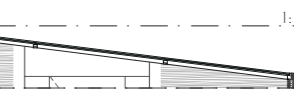
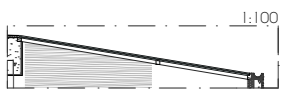
Código	C.01	C.02	C.03
Planta			
Corte Transversal			
Corte Longitudinal			
Zonas	37 - Q.D. 1 38 - Q.D. 2 39 - Q.D. 3 40 - Q.D. 4	41 - Quarto de Grupo 1 42 - Quarto de Grupo 2	43 - Quarto de Grupo 3
Unidades	4	2	2
Fabricante Modelo	Costumizado	Costumizado	Costumizado
Componentes	6 Folhas Fixas	6 Folhas Fixas	4 Folhas Fixas
Função	Clarabóia	Clarabóia	Clarabóia
Medidas (L X C) (m)	3.65 X 4.13	3.65 X 4.11	3.65 X 3.04
Altura do Chão (m)	H máx. = 3.15 H mín. = 2.65	H máx. = 3.15 H mín. = 2.65	H máx. = 3.15 H mín. = 2.65
Folha	Vidro Duplo Temperado Transparente	Vidro Duplo Temperado Transparente	Vidro Duplo Temperado Transparente
Material da Caixilharia	Perfil de Aço	Perfil de Aço	Perfil de Aço

Recuperação da Sede do Antigo Clube de Ténis de Portalegre

Tabela de Vãos | 6 de 6

Data :
Outubro 2018

Escala :
Várias Escalas

Carina M. Mendes 30540

Folha Nº :

39