

Alçado Sul

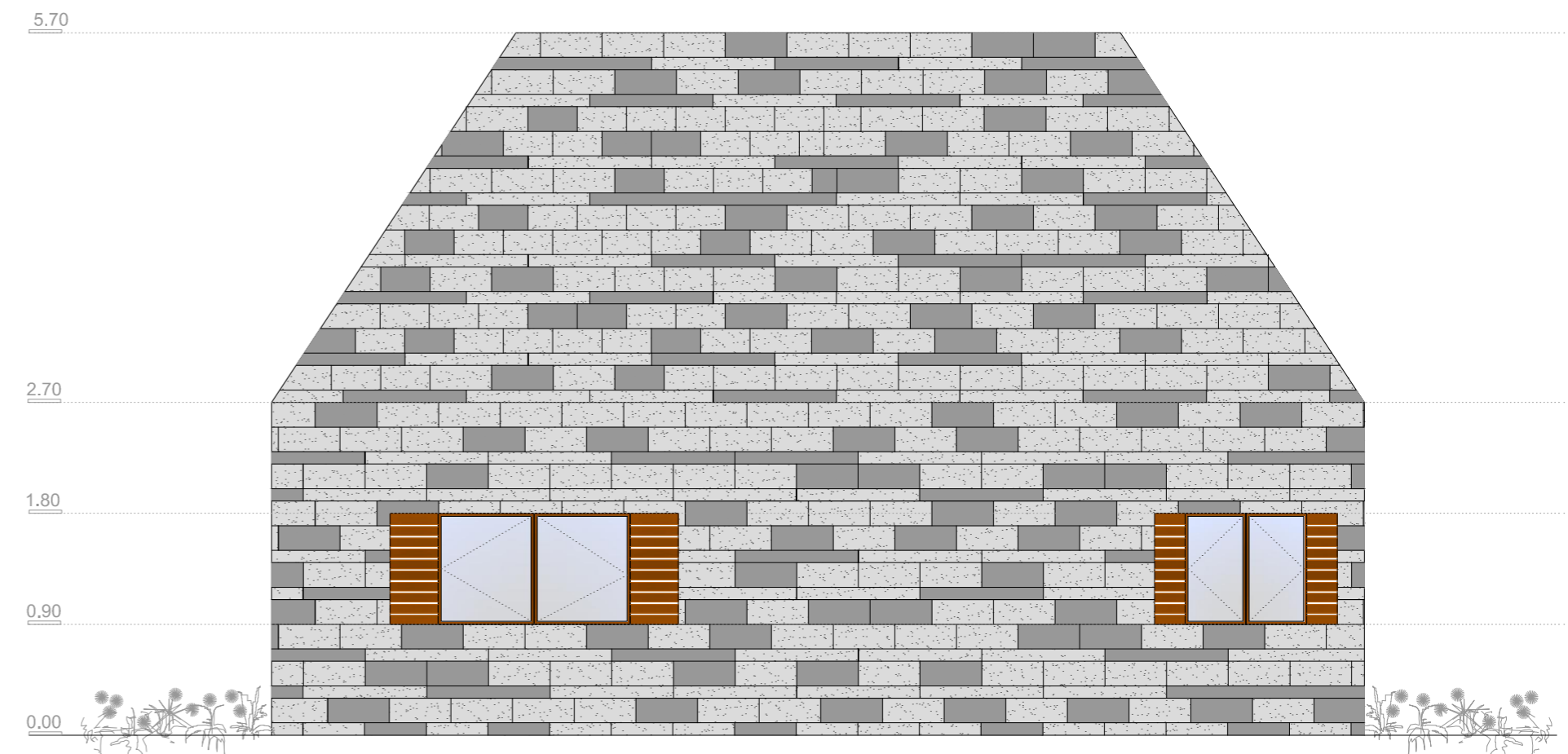

Alçado Norte

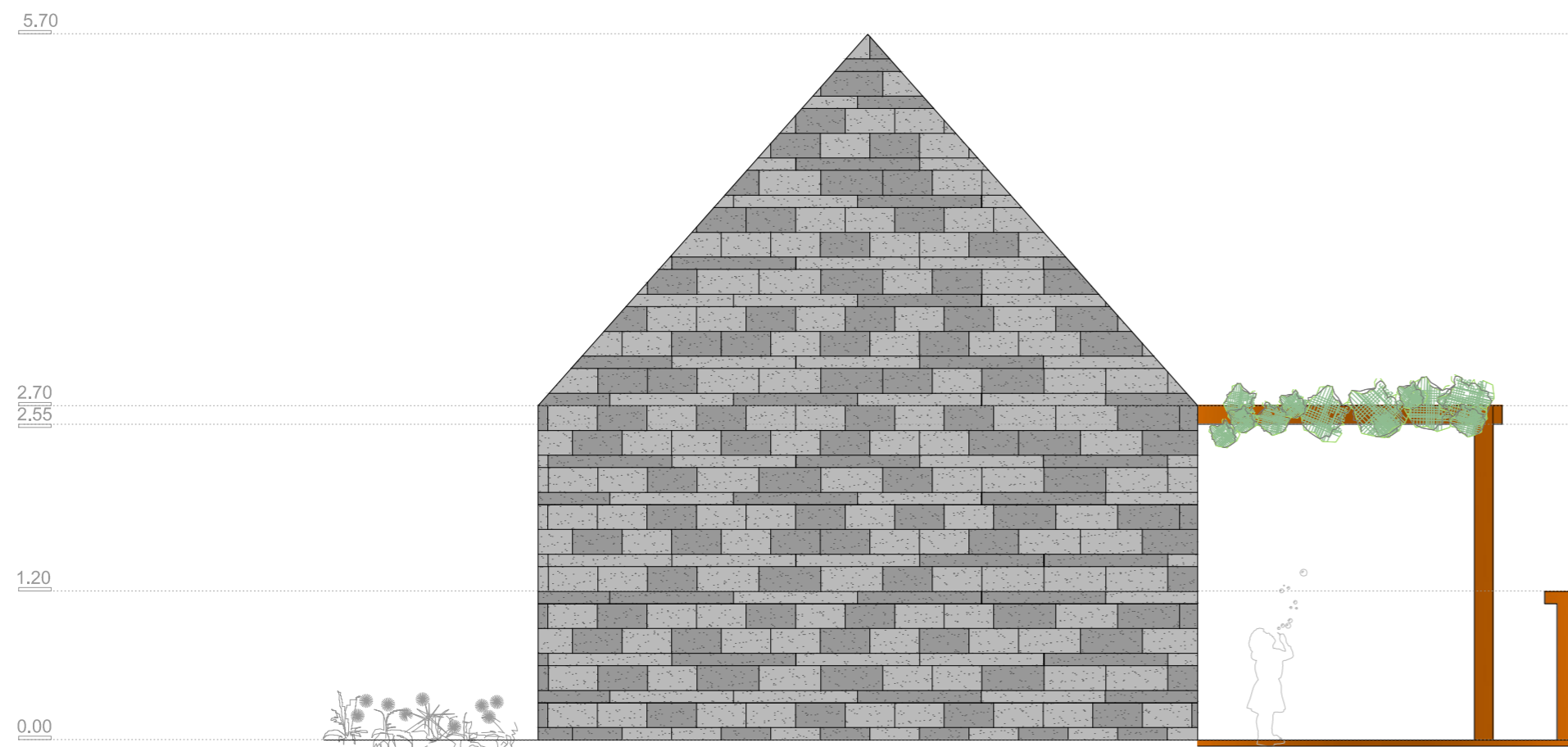

Alçado Oeste

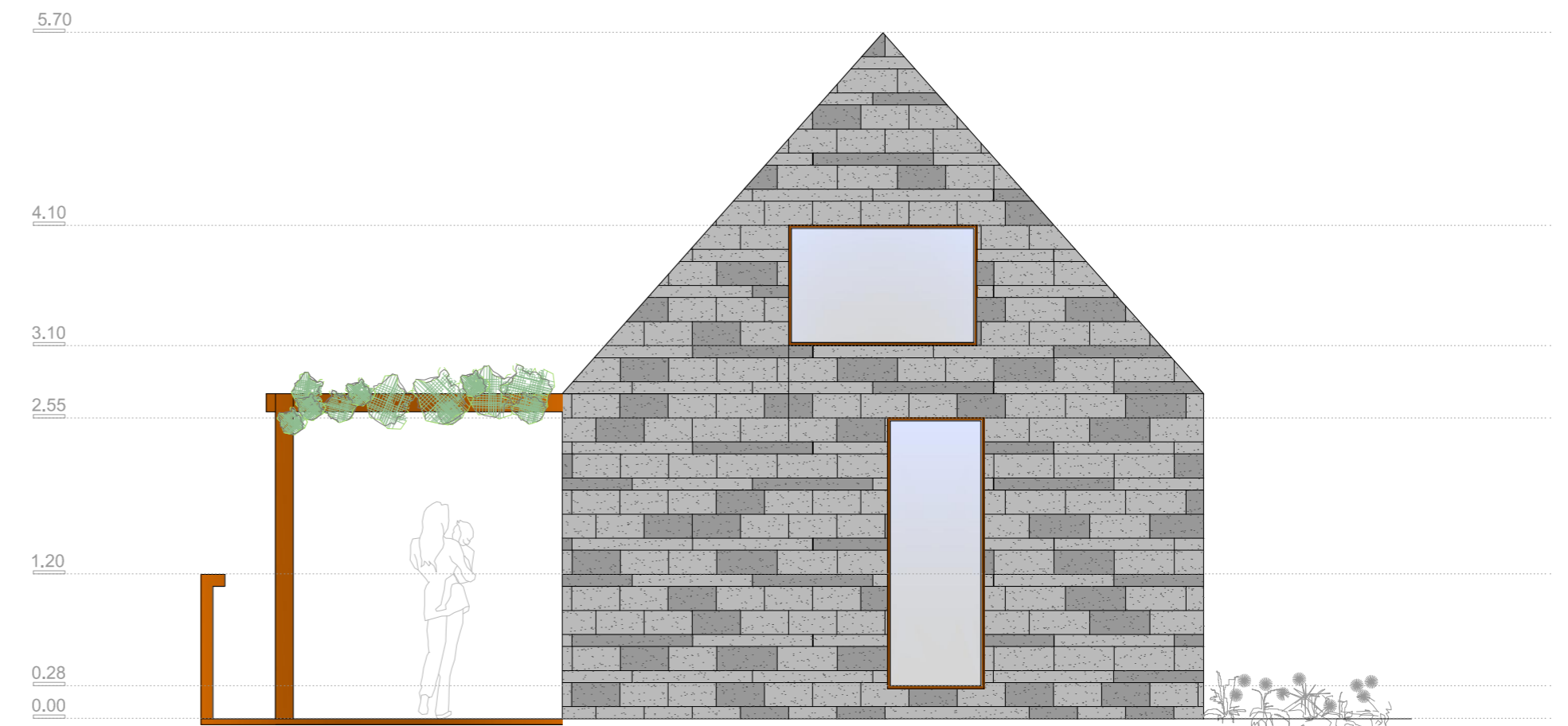

Alçado Este

PROPOSTA ARQUITECTURA - ALÇADOS T2

Projecto Urbanístico de Turismo Rural  
Casas da Fajã de Baixo  
Local: Sítio da Fajã de Baixo - Calheta

Orientanda  
Andreia Rodrigues  
nº 21676

Orientadora  
Prof. Dr.a Ana  
Lidia Virtudes

data Junho 2013  
escala 1:50

DISSERTAÇÃO DE Mestrado de Arquitectura 2012/13

Universidade da Beira Interior  
Departamento de Engenharia Civil e Arquitectura