

Alçado Oeste

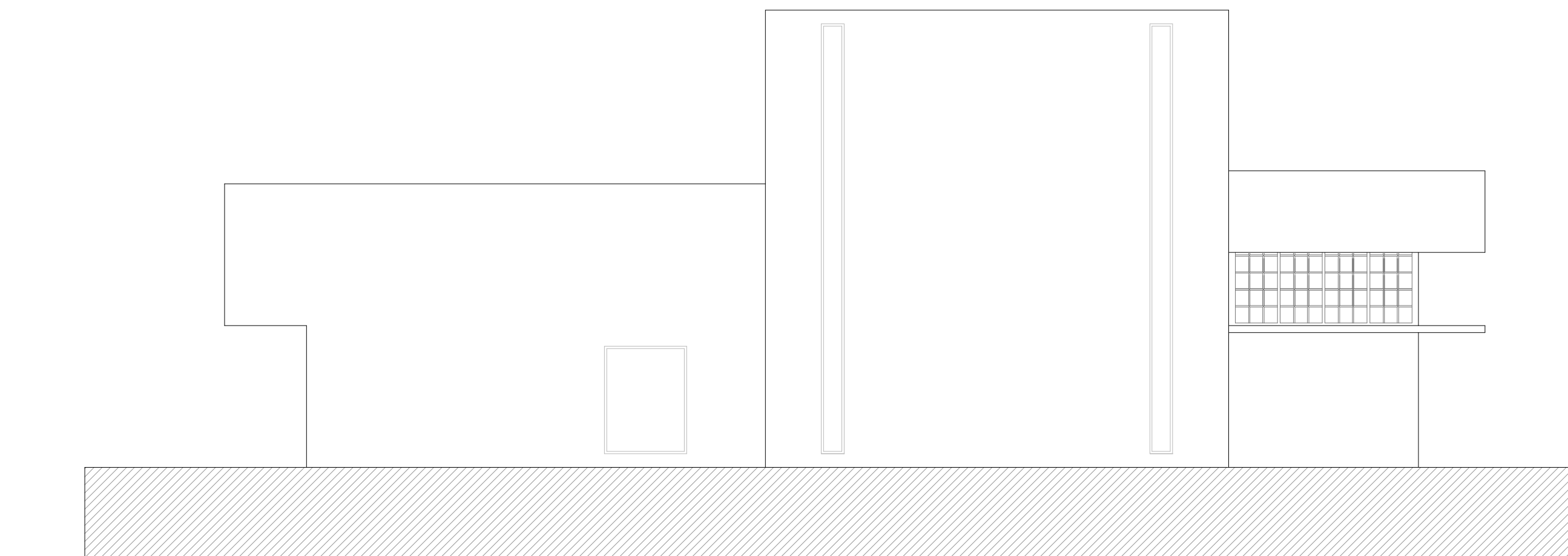









Alçado Este

LEGENDA:

- 01.- Atrio de entrada
- 02.- Sala de Pessoal
- 03.- Instalações sanitárias públicas
- 04.- Instalações sanitárias
- 05.- Bar
- 06.- Sala Polivalente
- 07.- Sala de Informática
- 08.- Sala de leitura actual
- 09.- Cozinha do pessoal
- 10.- Gabinete técnico
- 11.- Gabinete do director
- 12.- Sala de leitura
- 13.- Sala de leitura individual
- 14.- Zona de impressão e digitalização
- 15.- Sala de trabalho de grupo
- 16.- Arrecadação e economato
- 17.- reprodução e encadernação
- 18.- Sala de higienização e desinfestação
- 19.- Sala de tratamento e restauro
- 20.- Depósito
- 21.- Cargas e descargas
- 22.- Zonas de arrumos técnicos

LEGENDA

-  **betão armado**
-  **tijolo térmico**
-  **tijolo simples**
-  **pedra**
-  **madeira**
-  **telha lusa**
-  **camada de forma (betão leve)**
-  **laje em betão armado**

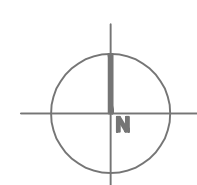

Departamento de Engenharia Civil e Arquitectura
 Mestrado Integrado em Arquitectura
 Dissertação / Projecto conducente à obtenção do grau de mestre em arquitectura

Local : Santa Maria da Feira

Projecto : Reabilitação de um espaço edificável num arquivo municipal

Desenho : Alçado oeste e este

O aluno: Joana Catarina Santos Pais, nº18598

Data:
JUNHO 2010

Esc.:
1/100