

LE2.C.RC.3

LE2.RC.P1.3

LE2.P1.P2.3

LE2.P2.P3.3

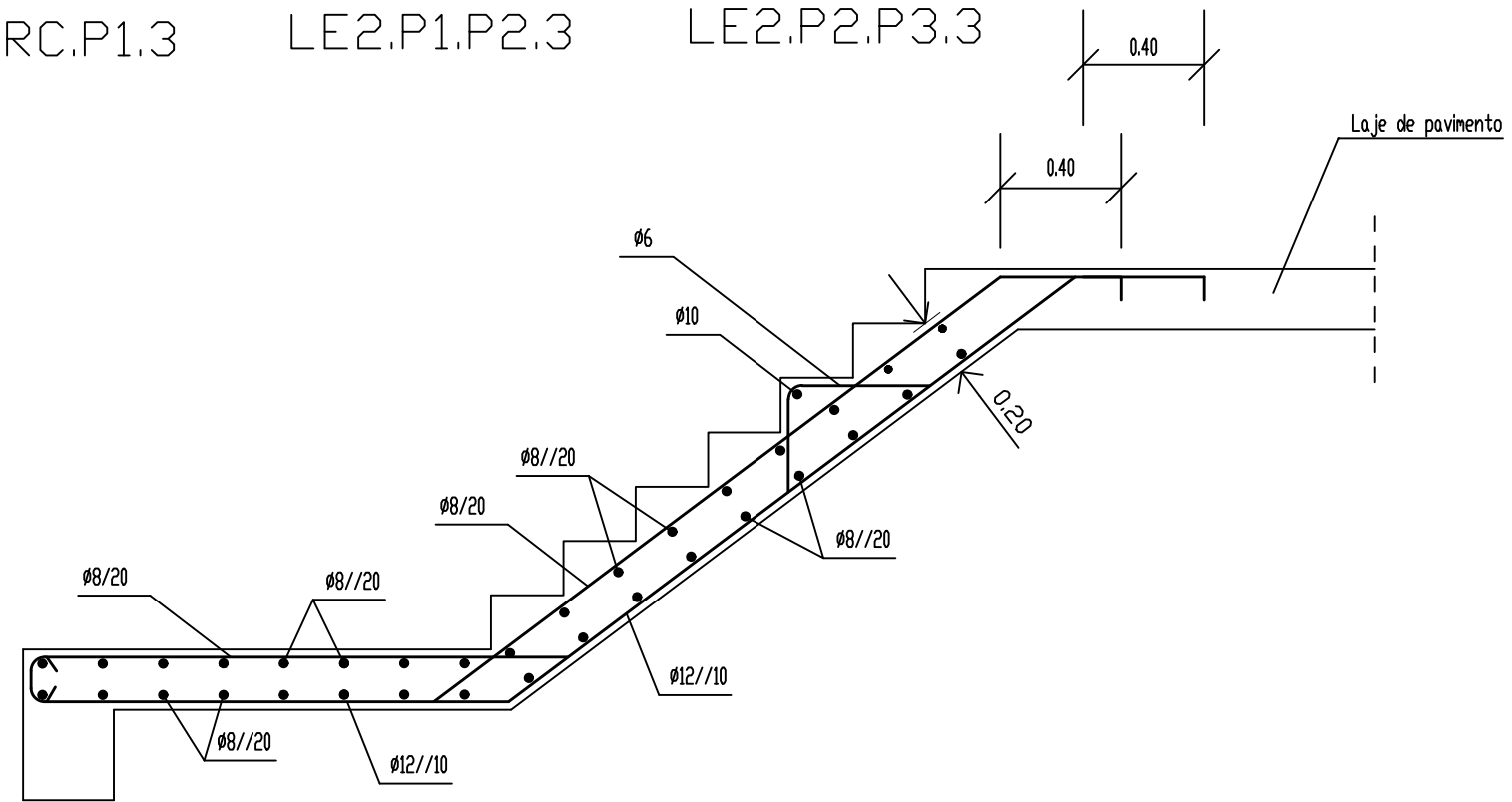

LE3.C.RC

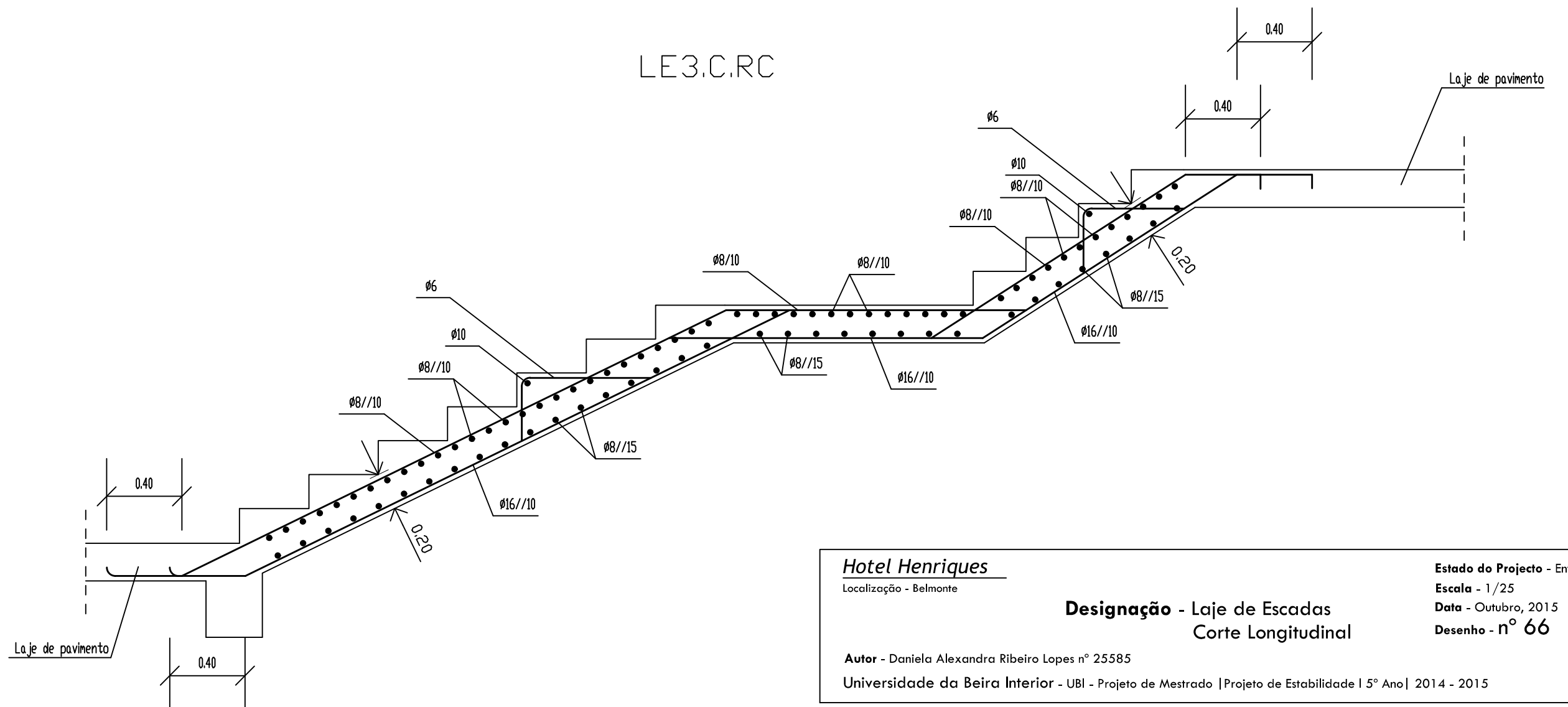

Hotel Henriques

Localização - Belmonte

**Designação - Laje de Escadas
Corte Longitudinal**

Autor - Daniela Alexandra Ribeiro Lopes n° 25585

Universidade da Beira Interior - UBI - Projeto de Mestrado | Projeto de Estabilidade I 5° Ano | 2014 - 2015

Estado do Projeto - Entrega Final

Escala - 1/25

Data - Outubro, 2015

Desenho - n° 66