

Reprodução proibida. (Lei 4208 de 11 de Maio e Código do Direito de Autor e Direitos Conexos). Esta obra desenhada e propriedade do autor do projeto, não podendo ser reproduzida, divulgada ou usada para outro propósito, não ser o autor expresso, sem autorização expressa. Reservados todos os direitos de autor.

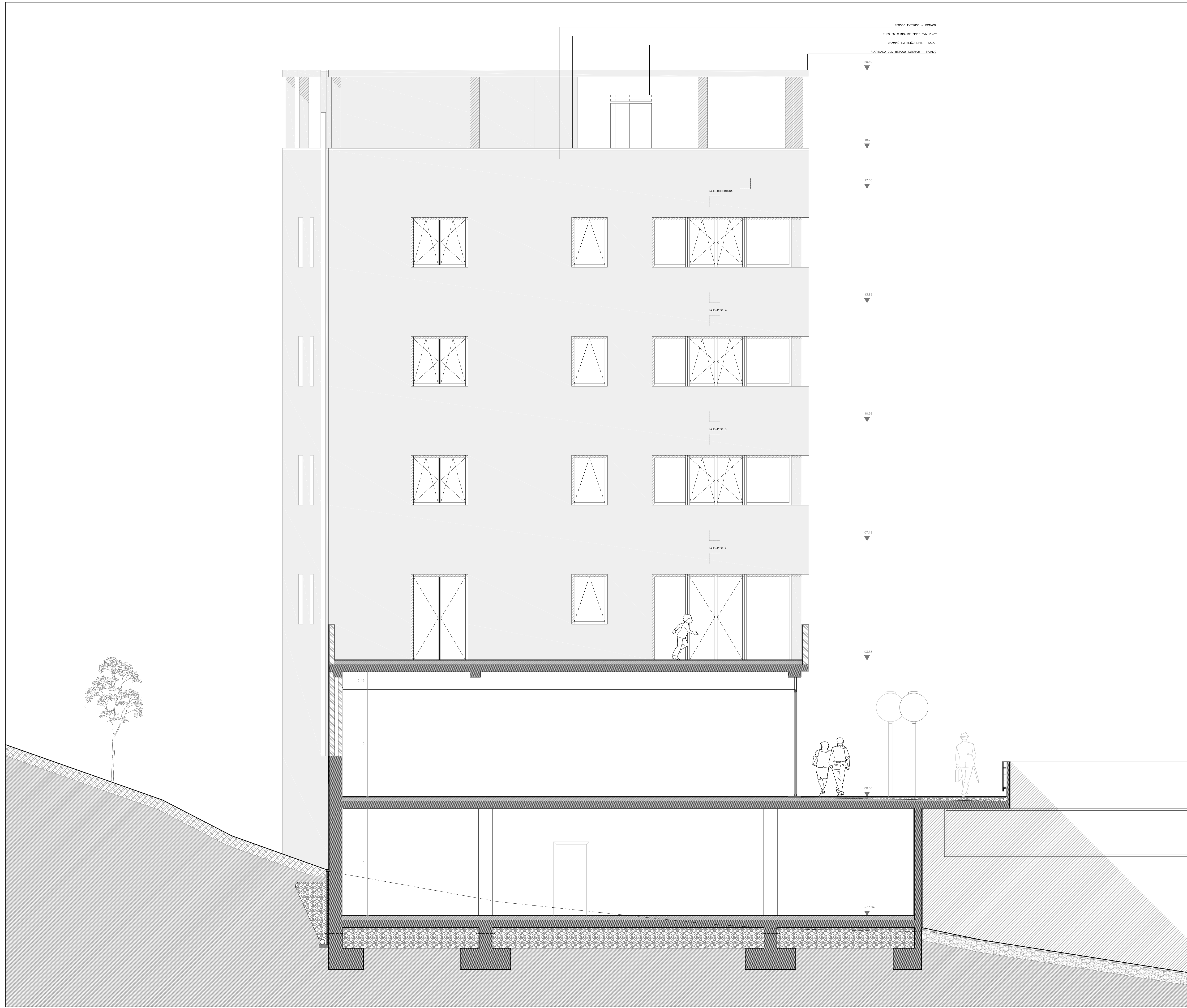

NOTAS

- COTA DE SOLEIRA 00.00 = 537.40 m
- CONFIRMAR TODAS AS COTAS EM OBRA
-
-
-
-
-
-

LEGENDA TRAMAS

| | | | |
|--|-------------------------|--|----------------------------------|
| | ALVENARIA DE TUIJOLO | | BRITA DE GRANULOMETRIA CRESCENTE |
| | BETÃO | | BETONELHA |
| | CAMADA DE TERRA FÉRTIL | | LINHA DE TERRENO EXISTENTE |
| | ISOLAMENTO | | |
| | RIBESCO EXTERIOR BRANCO | | |

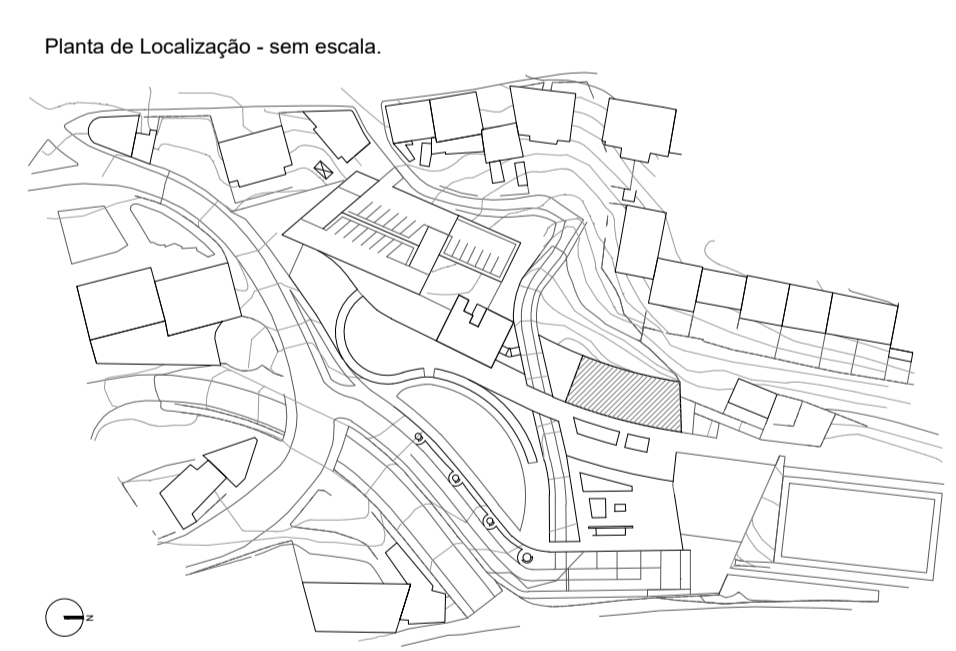
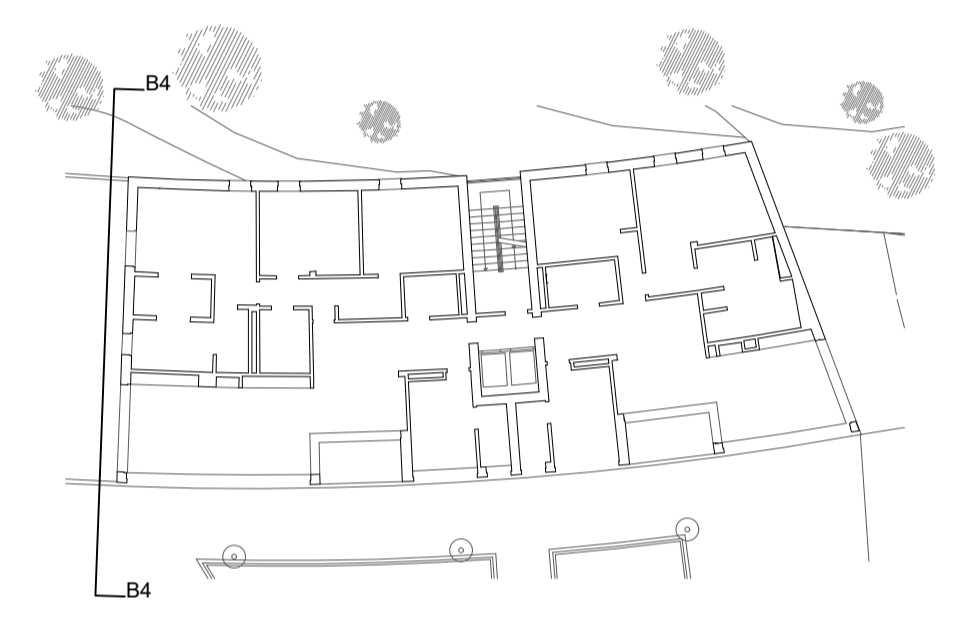

LEGENDA TRAMAS

Proposta

LEGENDA GERAL

Data: Outubro, 2016
 Autor: Joel Pedro Marques Abrantes
 Nº: 27014

| | | | |
|----------|---|---------|------|
| Obra: | PROJETO DE HABITAÇÃO MULTIGERACIONAL E LAZER NA COVILHÃ | Escala: | 1/50 |
| Desenho: | CORTE B4 - EDIFICAÇÃO B - ALÇADO SUL | | |

Localização: CIDADE DA COVILHÃ
 Rua da Correoura, Rua de Acesso à estação, Rua Mateus Fernandes

Designação: Dissertação para obtenção do Grau de Mestre em Arquitetura