

PLANTA DE PISO 0 (COTA 0.00M)
ESCALA 1:250

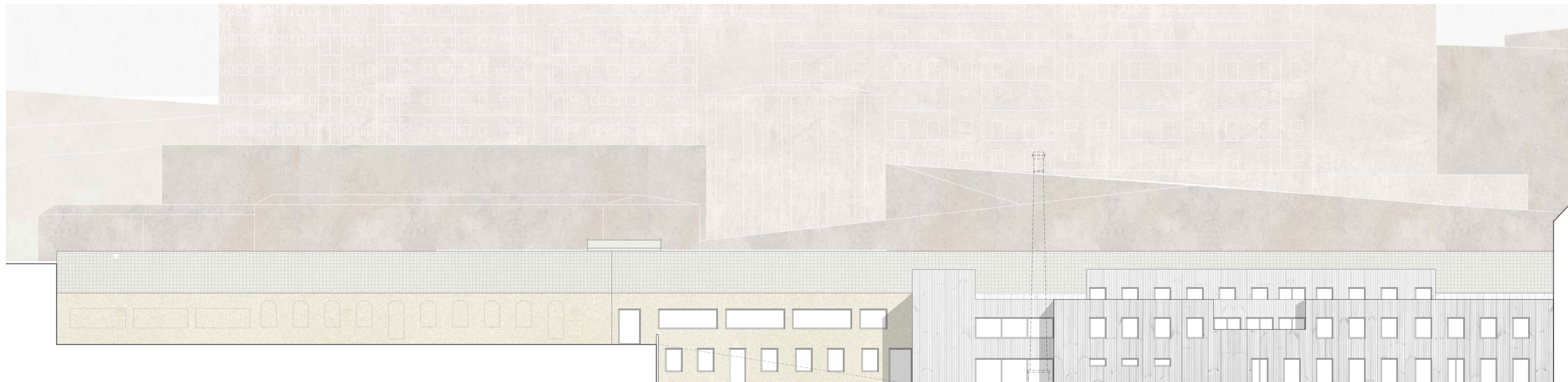

ALÇADO POSTERIOR
ESCALA 1:250

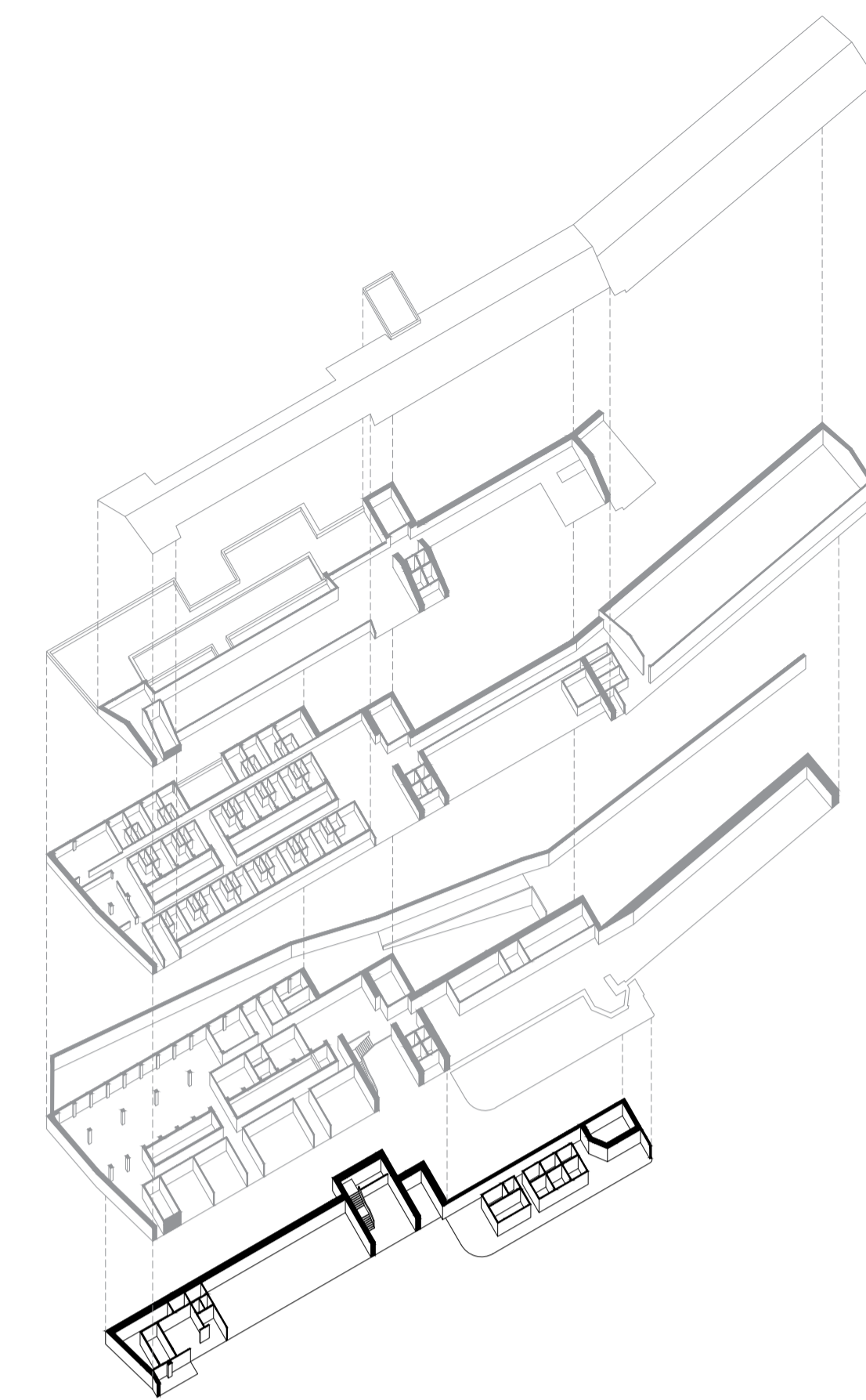
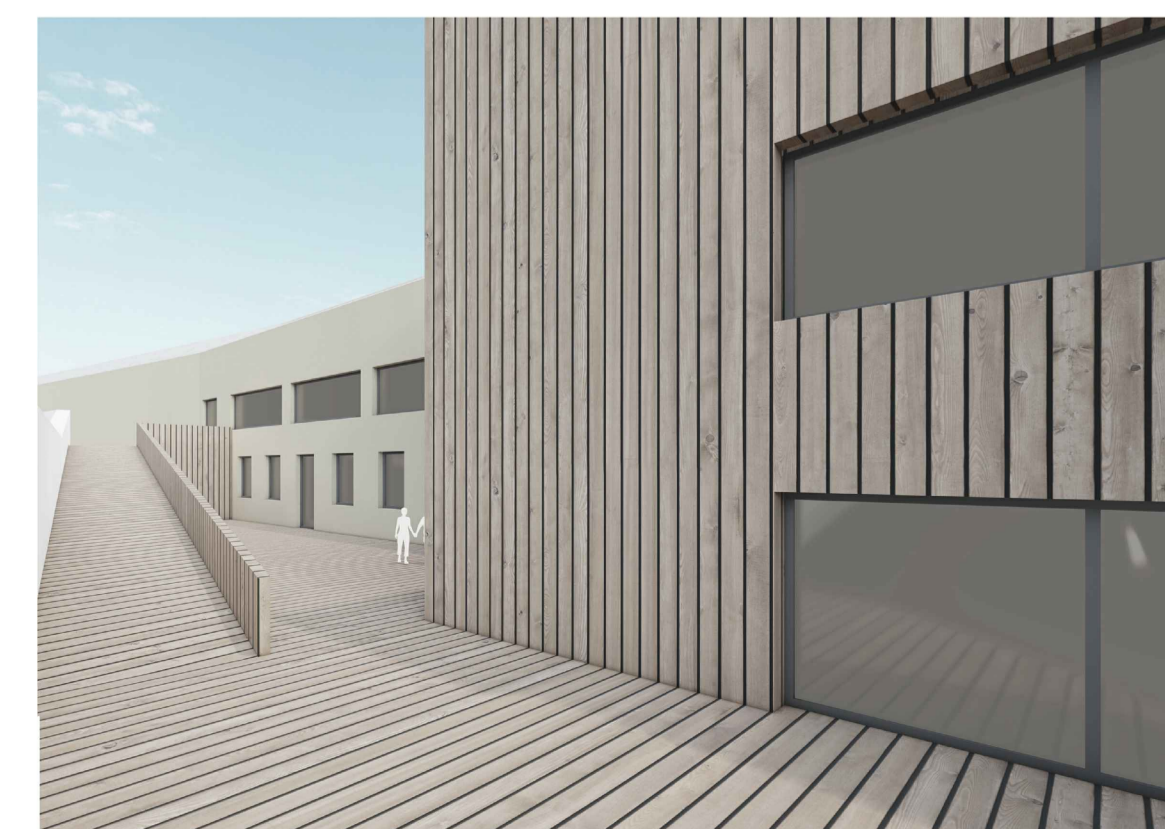

QUADRO DE SUPERFÍCIES E ACABAMENTOS, PISO 0	
ESPAÇO DE FISIOTERAPIA DESPORTIVA	
ENTRADA E SALA DE ESPERA	50.00 m ² [C] [CLT] [G] [RI]
ESPAÇO DE CIRCULAÇÃO	62.00 m ² [C] [CLT] [G] [RI]
SALA DE FUNCIONÁRIOS	18.40 m ² [C] [CLT] [RI]
VESTIÁRIO (I)	8.20 m ² [S] [CLT] [GL]
I. S.	4.40 m ² [S] [S] [GL]
3 SALAS MÉDICAS (I)	6.30 m ² [C] [CLT] [RI]
3 SALAS MÉDICAS (II)	9.00 m ² [C] [CLT] [RI]
SALA DE TREINO	57.00 m ² [B] [B] [RI]
VESTIÁRIOS (II)	31.60 m ² [S] [CLT] [GL]
ENTRADA	97.00 m ² [C] [G] [RI]
RESTAURANTE	
SALA DE REFEIÇÕES	242.00 m ² [C] [G] [RI]
I. S.	12.70 m ² [S] [S] [GL]
COZINHA	57.00 m ² [S] [S] [GL]
VESTIÁRIO	35.00 m ² [C] [G] [CLT] [GL]
DESPENSA	6.20 m ² [S] [S] [GL]

- PAVIMENTOS**
- [B] Pavimento desportivo de borracha e preçu reciclados, GORILA BY FLOWCO
 - [C] Pavimento de cortiça, Wood Go, WICANDERS
 - [S] Pavimento sustentável de pedra natural e cortiça, STORK COMPOSITES
 - [D] Deck em madeira modificada Thermowood, LUNAWOOD
 - [L] Lajetas de betão reciclado prefabricadas, SECTI
- PAREDES**
- [CLT] Painel de CLT à vista pelo interior, JULAR
 - [B] Revestimento em azulejo de borraça reciclada, GOMA BY FLOWCO
 - [G] Revestimento de placas de gesso laminado, BA Especiais, PLACO SAINT-GOBAIN
 - [S] Revestimento sustentável de pedra natural e cortiça, STORK COMPOSITES
 - [R] Ripas de madeira de pinho nórdico Luna SHP 88x88, LUNAWOOD
- TETOS**
- [RI] Teto falso com placas de gesso laminado perfurado fono-absorvente, RIGITONE®, PLACO SAINT-GOBAIN
 - [GL] Teto falso com placas de gesso laminado com fibra de vidro, GLASROCK™, PLACO SAINT-GOBAIN

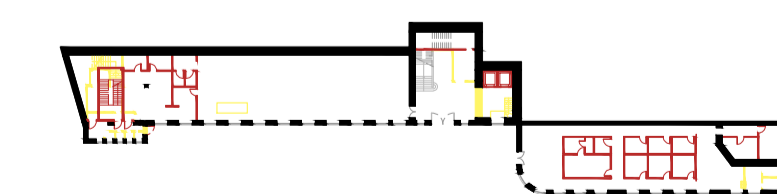

PLANTA DE VERMELHOS E AMARELOS, PISO 0
ESCALA 1:1000

Reabilitação Sustentável de Património Industrial
Reabilitação Arquitetónica da Fábrica Campos Mello & Irmão

Universidade da Beira Interior - Mestrado Integrado em Arquitetura

Orientadora: Professora Doutora Miriam Ruiz Iriago

Co-orientador: Professor Doutor João Carlos Gonçalves Lanzinha

Vera Lúcia Gomes Lopes Nº 35645 Julho 2021

