

(RE) CONSTRUIR O MOLDE

CENTRO COMUNITÁRIO E INTERPRETATIVO
EM MARVILA
DANIEL COSTA Nº 33058
PAINEL 6

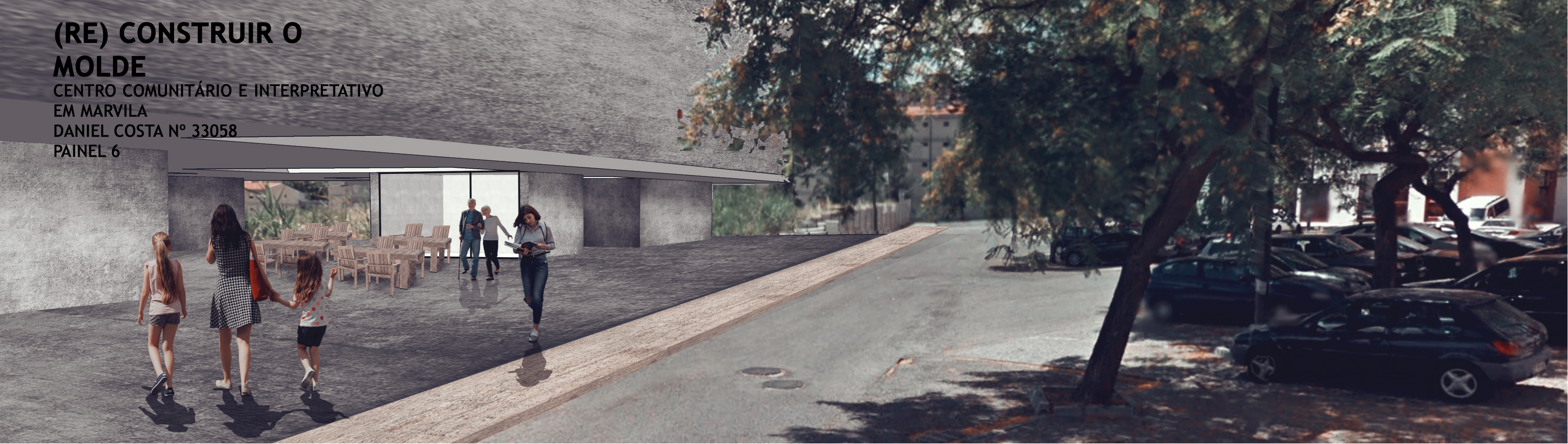

EM RELAÇÃO À MATERIALIZAÇÃO DO EDIFÍCIO, PARA O EXTERIOR TIVEMOS A INTENÇÃO DAR UMA IDEIA DE MATERIAL DE TEXTURA RUGOSA, PARA ISSO O MATERIAL USADO FOI MESMO O BETÃO APARENTE

PARA O INTERIOR PERTENDIA-SE O CONTRÁRIO, APRESENTANDO ACABAMENTOS LISOS E BRINHANTES, SENDO POR ISSO USADO UMA RESINA EPOXY PARA O PAVIMENTO E UM ACABAMENTO IGUMENTE BRILHANTE PARA AS PAREDES.

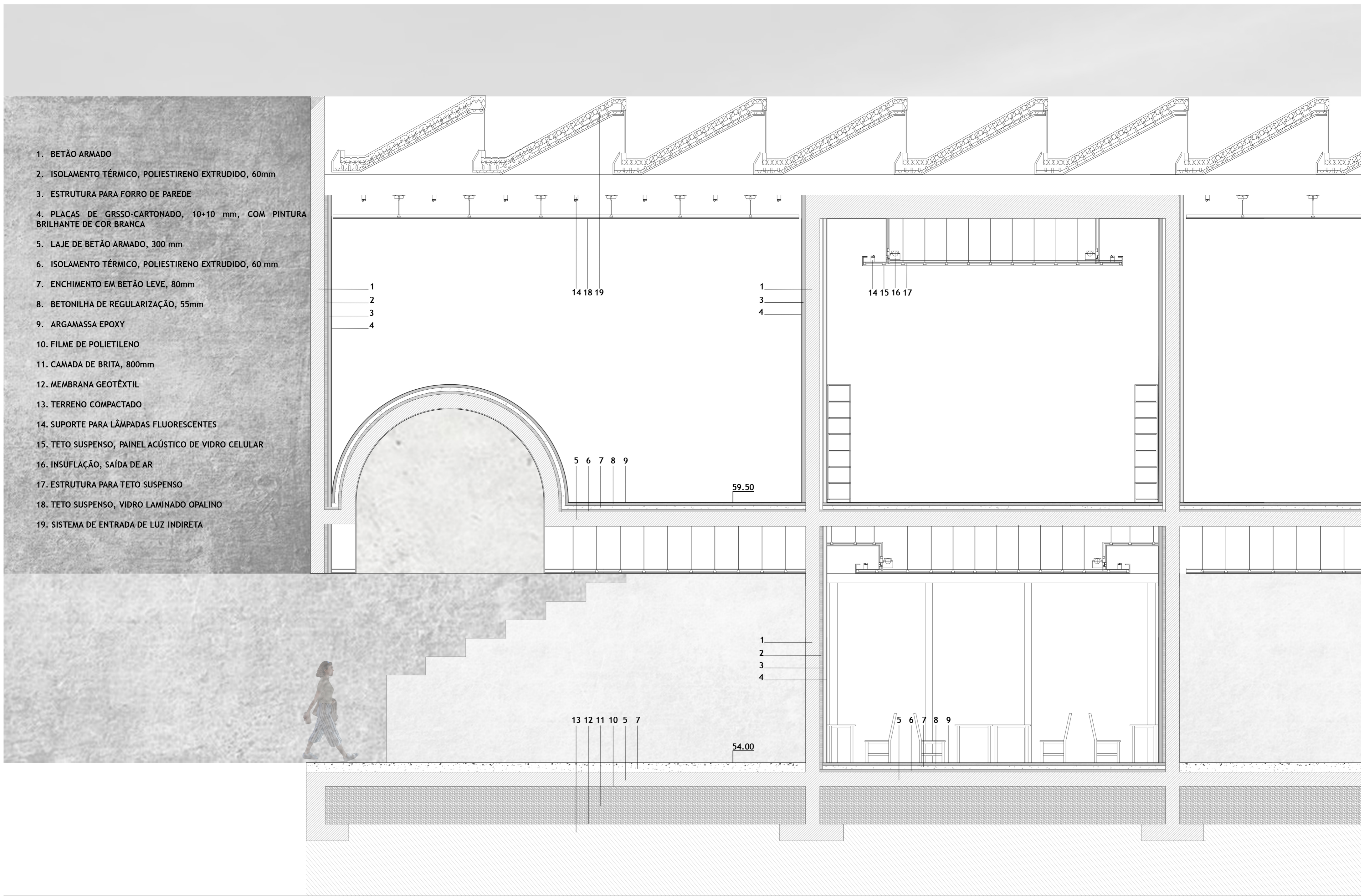

1. BETÃO ARMADO
2. ISOLAMENTO TÉRMICO, POLIESTIRENO EXTRUDIDO, 60mm
3. ESTRUTURA PARA FORRO DE PAREDE
4. PLACAS DE GRSO-CARTONADO, 10+10 mm, COM PINTURA BRILHANTE DE COR BRANCA
5. LAJE DE BETÃO ARMADO, 300 mm
6. ISOLAMENTO TÉRMICO, POLIESTIRENO EXTRUDIDO, 60 mm
7. ENCHIMENTO EM BETÃO LEVE, 80mm
8. BETONILHA DE REGULARIZAÇÃO, 55mm
9. ARGAMASSA EPOXY
10. FILME DE POLIETILENO
11. CAMADA DE BRITA, 800mm
12. MEMBRANA GEOTÊXTIL
13. TERRENO COMPACTADO
14. SUPORTE PARA LÂMPADAS FLUORESCENTES
15. TETO SUSPENSO, PAINEL ACÚSTICO DE VIDRO CELULAR
16. INSUFLAÇÃO, SAÍDA DE AR
17. ESTRUTURA PARA TETO SUSPENSO
18. TETO SUSPENSO, VIDRO LAMINADO OPALINO
19. SISTEMA DE ENTRADA DE LUZ INDIRECTA

PORMENOR ESCALA 1:50

1-QUIOSQUE; 2-SANITÁRIOS; 3-ESPAÇO DE OCUPAÇÃO DE TEMPOS LIVRES; 4-CENTRO DE CONVÍVIO; 5-LIVRARIA; 6-ESPAÇO SERVIDOR DE ANFITEATRO; 7-ARRUMOS; 8-MINIMERCADO; 9-AUDITÓRIO; 10-ESPAÇO SERVIDOR DE AUDITÓRIO; 11-CAFÉ; 12-RESTAURANTE; 13-ESPAÇO SERVIDOR DE RESTAURANTE
14-FOYER; 15-RECEÇÃO; 16-ESPAÇO DE SERVIÇOS DE SALAS DE AULAS/WORKSHOPS; 17-SALAS DE AULAS/WORKSHOPS; 18-BILHETEIRA/RÉGIE; 19-BILHETEIRA; 20-SALA DE EXPOSIÇÕES; 21-ARQUIVO; 22-ÁREA DE CONVÍVIO

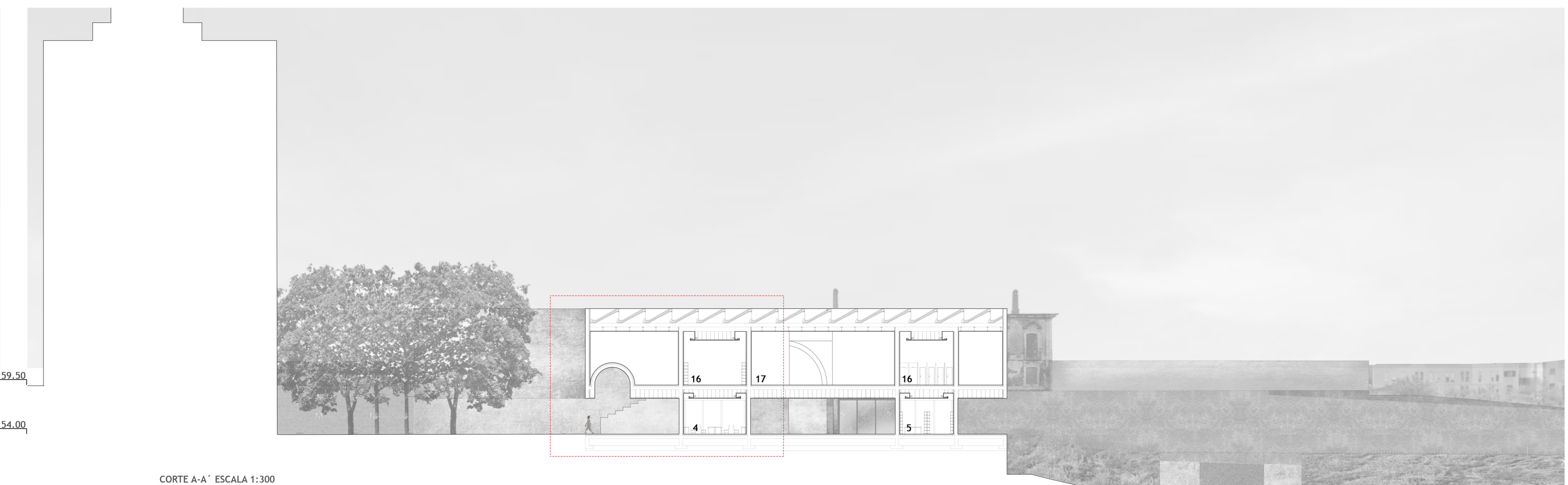

CORTE A-A' ESCALA 1:300