

**LEGENDA DE MATERIAIS:**

- ALVENARIA DE PEDRA APARELHADA PREEXISTENTE
- BETÃO ARMADO
- BLOCOS DE BETÃO
- ISOLAMENTO
- PERFIL METÁLICO
- DIMENSÕES EM METROS LINEARES

**NOTAS:**  
 COTA DE SOLEIRA 0,00 = 175,00  
 CONFIRMAR TODAS AS COTAS EM OBRA.

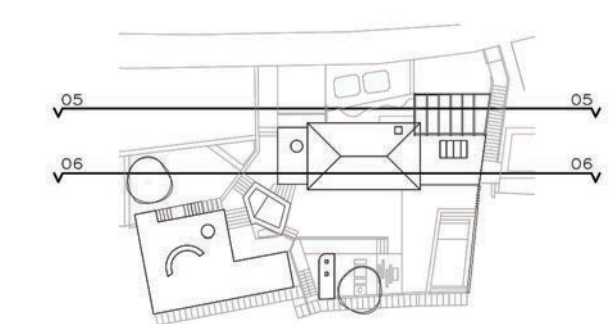

PROPOSTA DE REABILITAÇÃO DE  
 HABITAÇÃO NO MEIO RURAL  
 SÍTIO DA MÃE-DE-DEUS, ILHA DA MADEIRA

OBJECTO: PROJETO DE EXECUÇÃO  
 CORTES LONGITUDINAIS 05 E 06

FEVEREIRO 2016 PEÇA:  
 ESCALA 1/50 15 - PE