

pinheiro
 oliveira
 árvore

60 mm

Em caso de discrepâncias entre desenho e cotagem, considerar cotagem.

desenho
Levantamento topográfico georeferenciado
 operação urbanística
 Obra de Ampliação e Alteração de equipamento com uso de Secção Museológica de Macinhata do Vouga local
 Macinhata do Vouga
 especialidade
 Arquitectura - projecto de execução
 data Setembro 2020 escala 1:200
 Nome: João Sousa desenho n.º 01
 João Sousa - Nº 20151

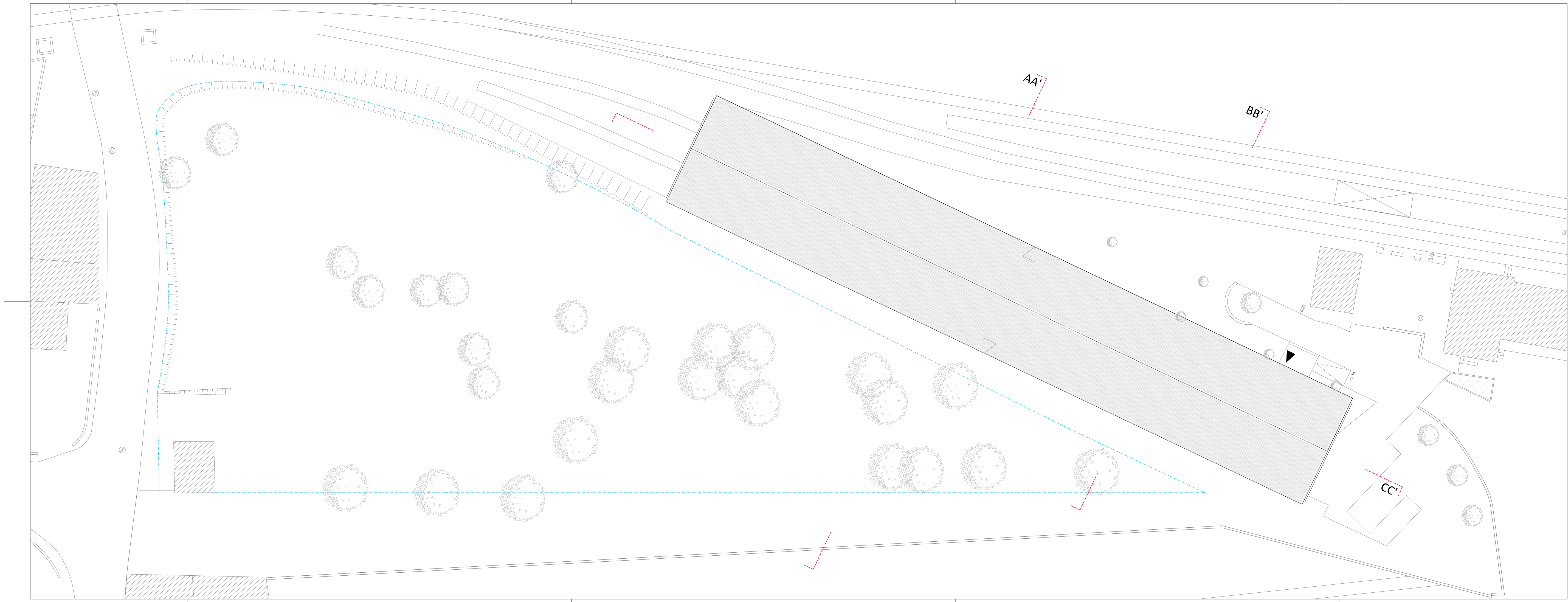

- 1 vagão EKM0 5398100-7
- 2 furgão DF Iv 255
- 3 dresin DIE 3
- 4 automotora ME 51
- 5 automotora ME 53
- 6 carruagem C 252
- 7 Carruagem As 101

60 mm

Em caso de discrepâncias entre desenho e cotagem, considerar cotagem.

desenho

Planta de implantação - existente

operação urbanística

Obra de Ampliação e Alteração de equipamento com uso de Secção Museológica de Macinhata do Vouga local

Macinhata do Vouga

especialidade

Arquitectura - projecto de execução

data	escala	⌚
Setembro 2020	1:200	
Nome:	desenho n.º	2.1
João Sousa - Nº 20151		

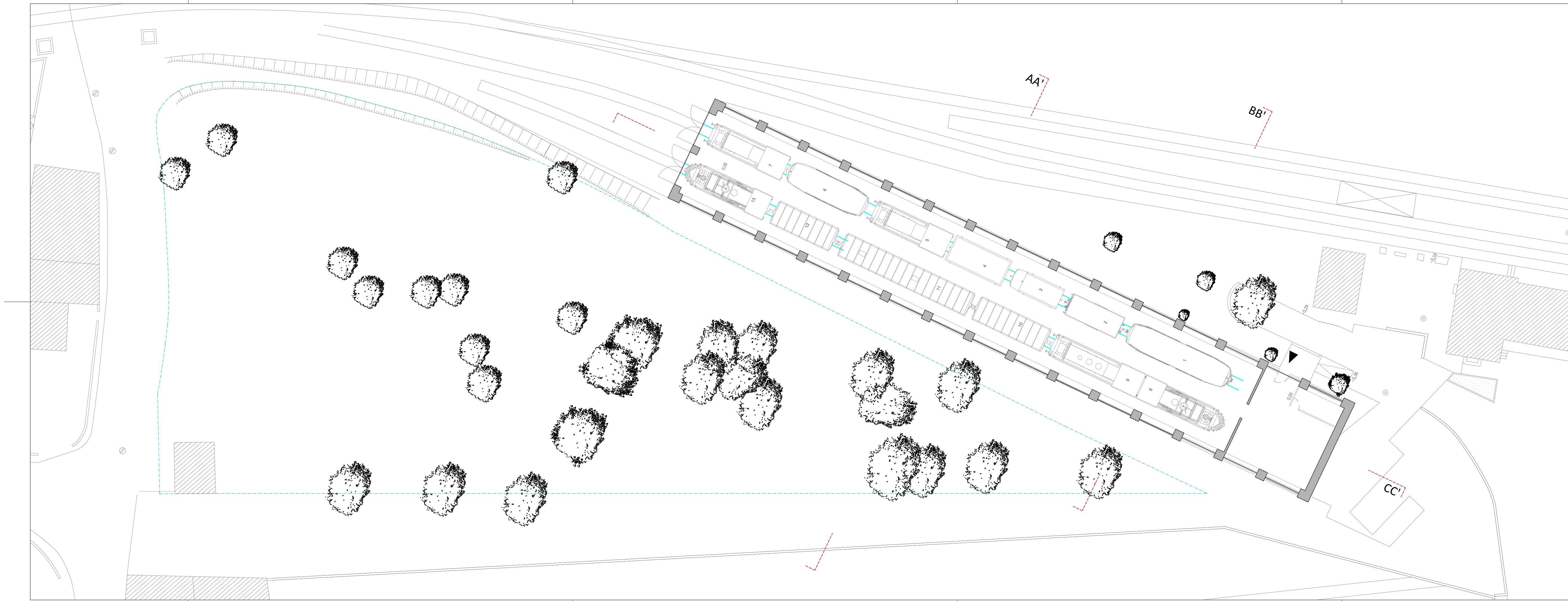

- 1 Automotora ME 51
- 2 Vagão EKMO 5308100-7
- 3 Dresine DIE 3
- 4 Ambulância postal APE yf 23
- 5 Locomotiva E 132 (VV 22)
- 6 Automotora ME 51
- 7 Locomotiva N16
- 8 Locomotiva CN 7
- 9 Locomotiva E 132 (VV 22)
- 10 Forção DF fv 255
- 11 Carruagem C 252
- 12 Carruagem As 101
- 13 Locomotiva PPF 16

60 mm

Em caso de discrepâncias entre desenho e cotagem, considerar cotagem.

desenho
Planta piso rés-do-chão - existente
 operação urbanística
 Obra de Ampliação e Alteração de equipamento com uso de Secção Museológica de Macinhata do Vouga local
 Macinhata do Vouga
 especialidade
 Arquitectura - projecto de execução
 data Setembro 2020 escala 1:200
 Nome: João Sousa - Nº 20151 desenho n.º 2.2

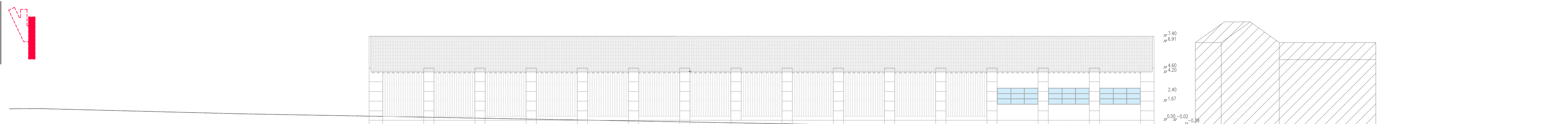
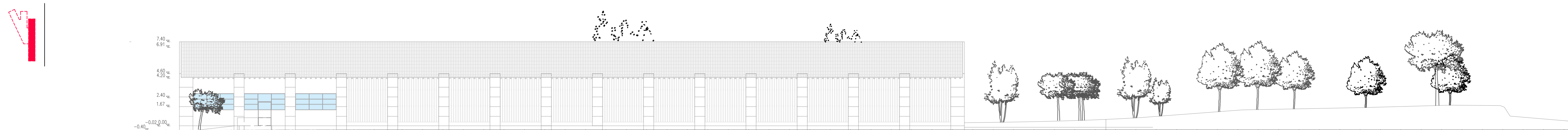

— Perfil terreno Proposto
 - - - Perfil terreno Existente

60 mm

Em caso de discrepâncias entre desenho e cotagem, considerar cotagem.

desenho

Alçados - existente

operação urbanística

Obra de Ampliação e Alteração de equipamento com uso de Secção Museológica de Macinhata do Vouga local

Macinhata do Vouga

especialidade

Arquitectura - projecto de execução

data Setembro 2020

escala 1:200

Nome: João Sousa - Nº 20151

desenho n.º

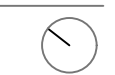

2.3

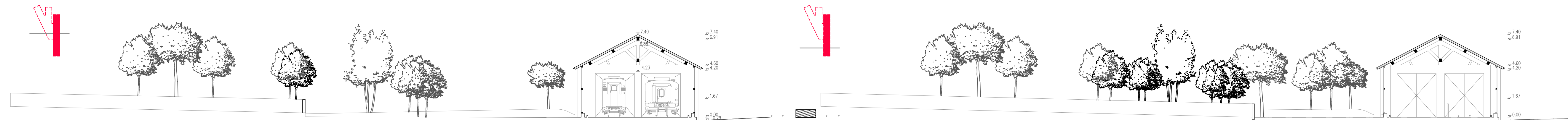

— Perfl terreno Proposto
 - - - Perfl terreno Existente

60 mm

Em caso de discrepâncias entre desenho e cotação, considerar cotação.

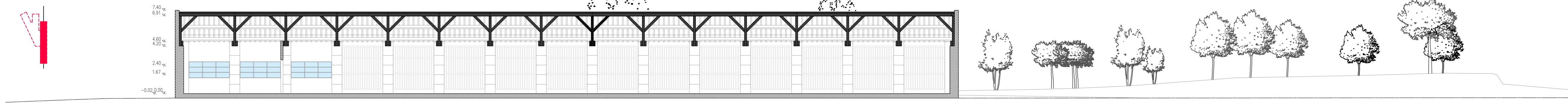

desenho

Cortes AA', BB' e CC' DD' - existente

operação urbanística

Obra de Ampliação e Alteração de equipamento com uso de Secção Museológica de Macinhata do Vouga local

Macinhata do Vouga

especialidade

Arquitectura - projecto de execução

data

escala

Setembro 2020

1:200

Nome:

desenho n.º

João Sousa - Nº 20151

2.4

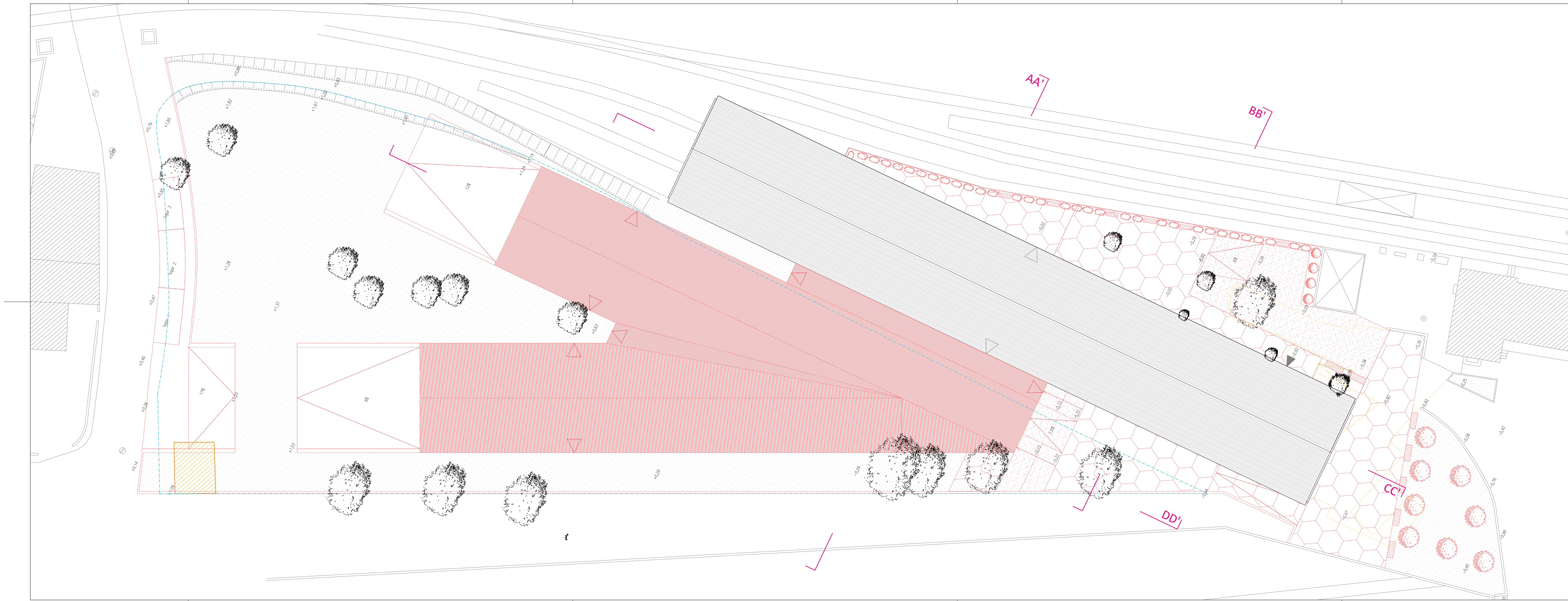

- existente
- a demolir
- a construir
- a legalizar

60 mm

Em caso de discrepâncias entre desenho e cotagem, considerar cotagem.

desenho

Planta de implantação - cores convencionais

operação urbanística

Obra de Ampliação e Alteração de equipamento com uso de Secção Museológica de Macinhata do Vouga local

Macinhata do Vouga

especialidade

Arquitectura - projecto de execução

data	Setembro 2020	escala	1:200
Nome:	João Sousa - Nº 20151	desenho n.º	3.1

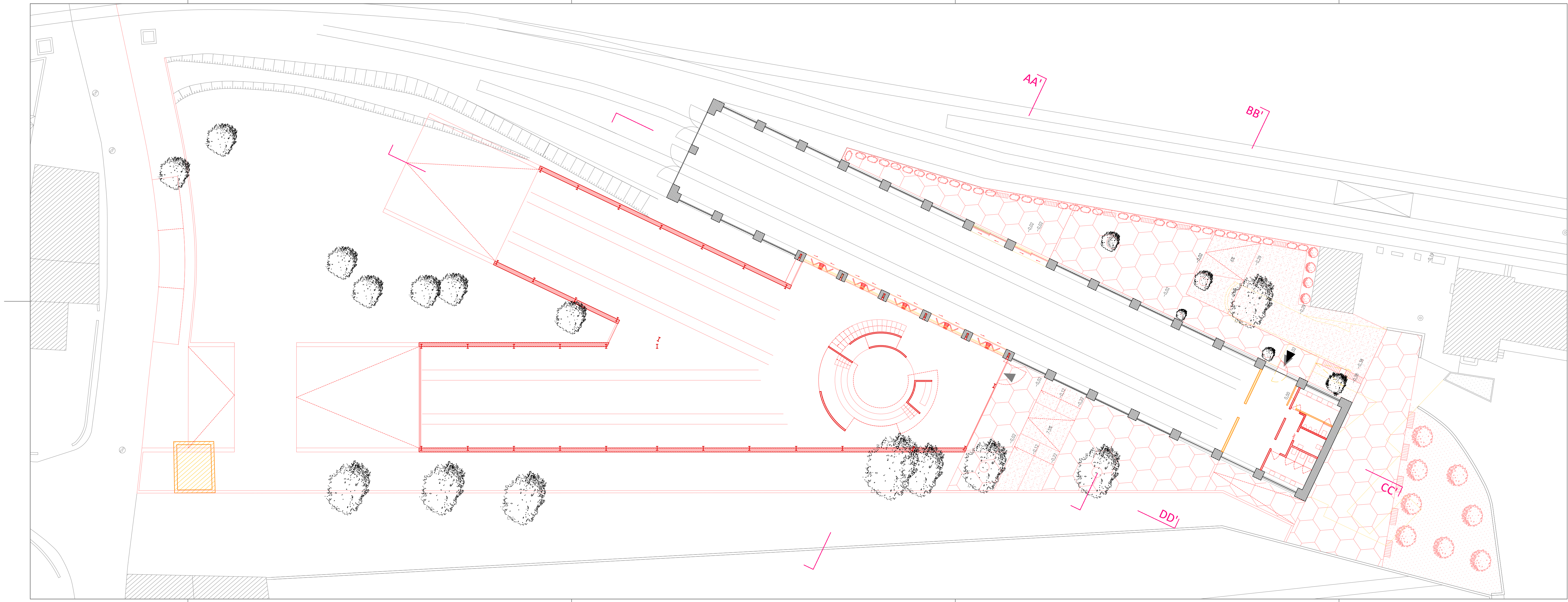

existente
 a demolir
 a construir
 a legalizar

60 mm

Em caso de discrepâncias entre desenho e cotagem, considerar cotagem.

desenho

Planta piso rés-do-chão - cores convencionais

operação urbanística

Obra de Ampliação e Alteração de equipamento com uso de Secção Museológica de Macinhata do Vouga local

Macinhata do Vouga

especialidade

Arquitectura - projecto de execução

data Setembro 2020 escala 1:200

Nome: João Sousa - Nº 20151 desenho n.º 3.2

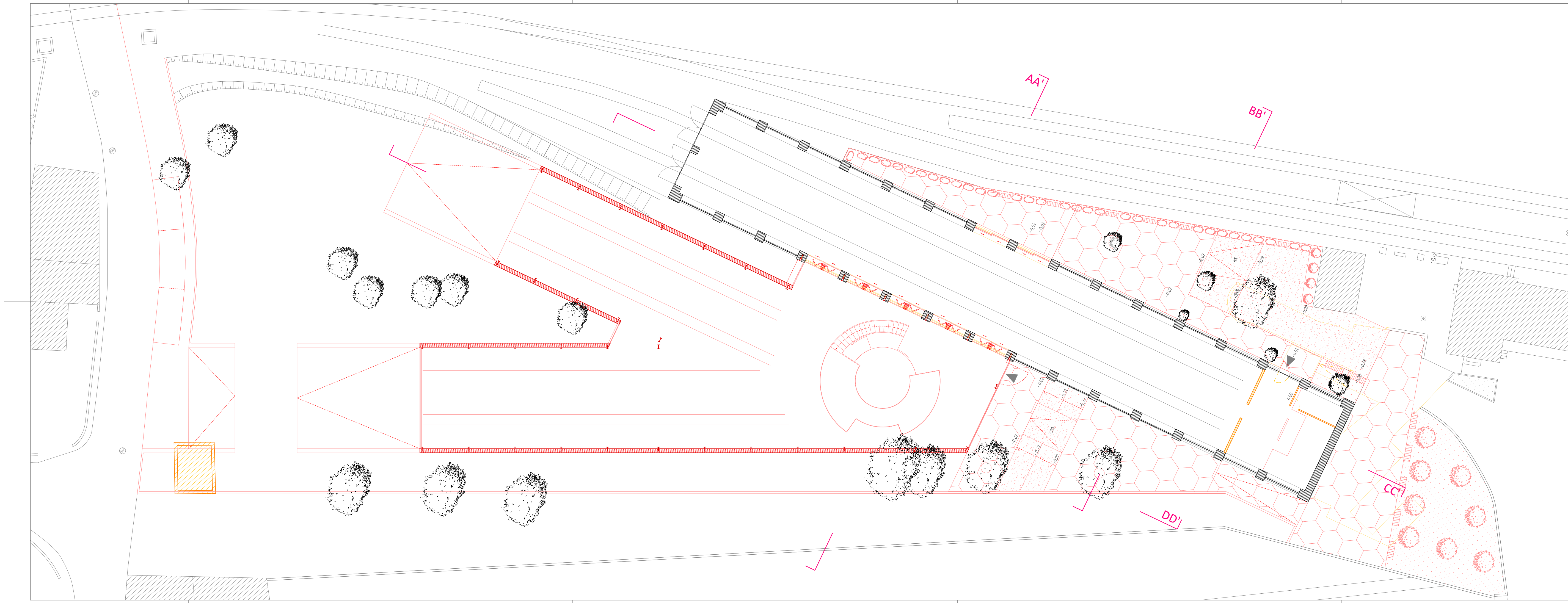

existente
 a demolir
 a construir
 a legalizar

60 mm

Em caso de discrepâncias entre desenho e cotagem, considerar cotagem.

desenho

Planta piso 1 - cores convencionais

operação urbanística

Obra de Ampliação e Alteração de equipamento com uso de Secção Museológica de Macinhata do Vouga local

Macinhata do Vouga

especialidade

Arquitectura - projecto de execução

data	Setembro 2020	escala	1:200
Nome:	João Sousa - Nº 20151	desenho n.º	3.3

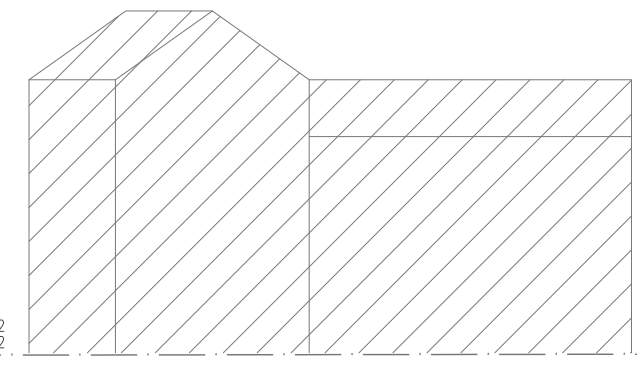
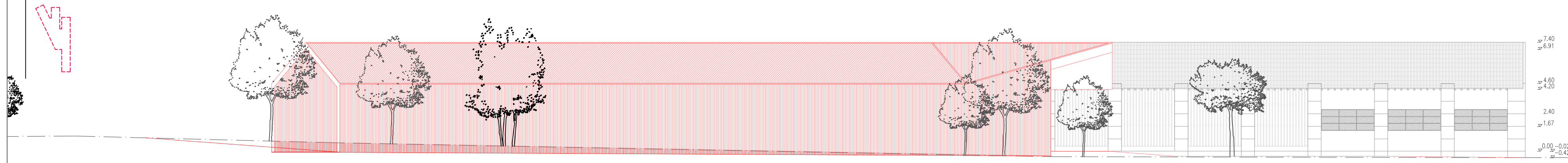
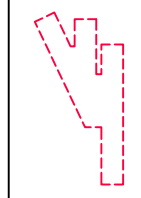
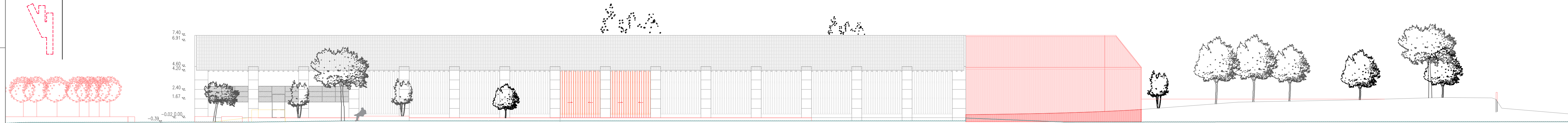
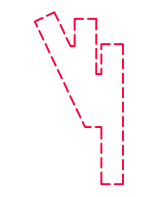
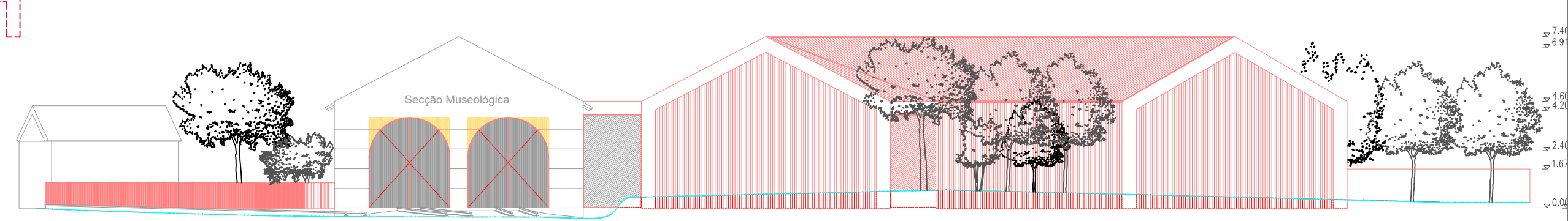
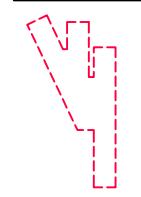
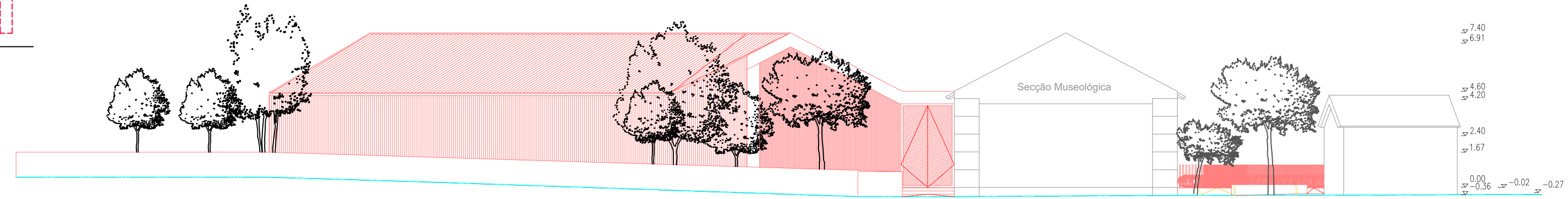
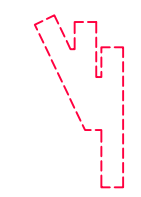

- existente
- a demolir
- a construir
- a legalizar

- Perfil terreno Proposto
- Perfil terreno Existente

60 mm

Em caso de discrepâncias entre desenho e cotagem, considerar cotagem.

desenho

Alçados - cores convencionais

operação urbanística

Obra de Ampliação e Alteração de equipamento com uso de Secção Museológica de Macinhata do Vouga local

Macinhata do Vouga

especialidade

Arquitectura - projecto de execução

data

escala

Setembro 2020

1:200

Nome:

desenho n.º

João Sousa - Nº 20151

3.4

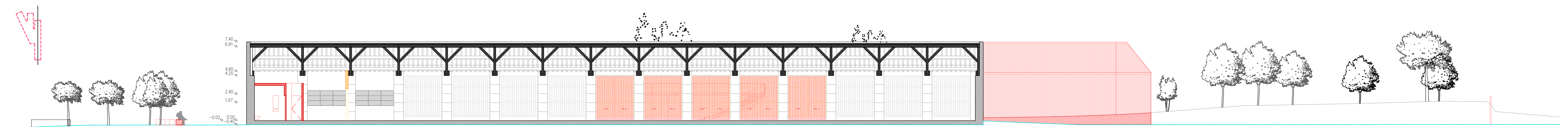
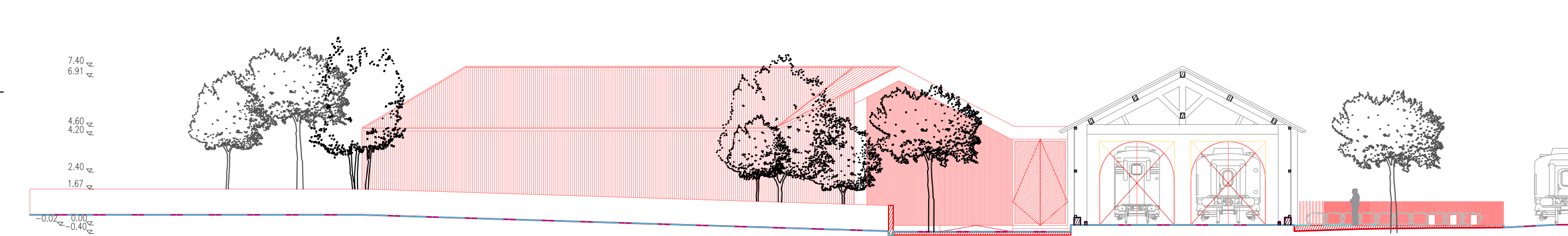
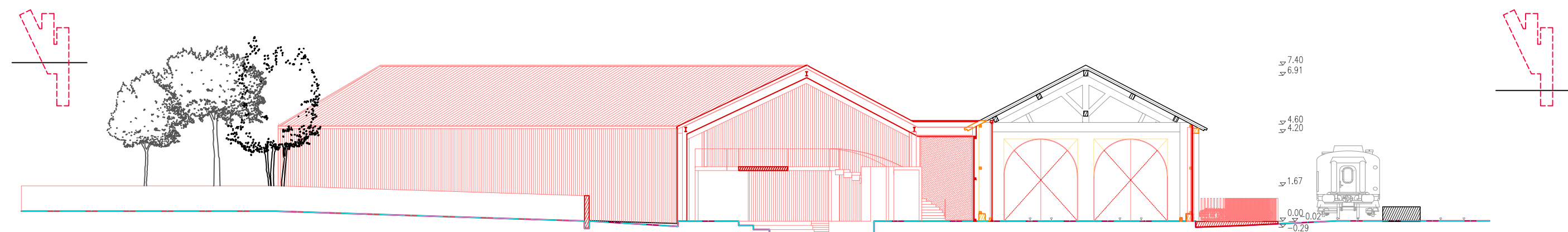

- existente
- a demolir
- a construir
- a legalizar
- Perfil terreno Proposto
- Perfil terreno Existente

60 mm

Em caso de discrepâncias entre desenho e cotagem, considerar cotagem.

desenho

Cortes AA', BB' e CC' DD' - cores convencionais

operação urbanística

Obra de Ampliação e Alteração de equipamento com uso de Secção Museológica de Macinhata do Vouga local

Macinhata do Vouga

especialidade

Arquitectura - projecto de execução

data Setembro 2020 escala 1:200

Nome: João Sousa - Nº 20151 desenho n.º

3.5

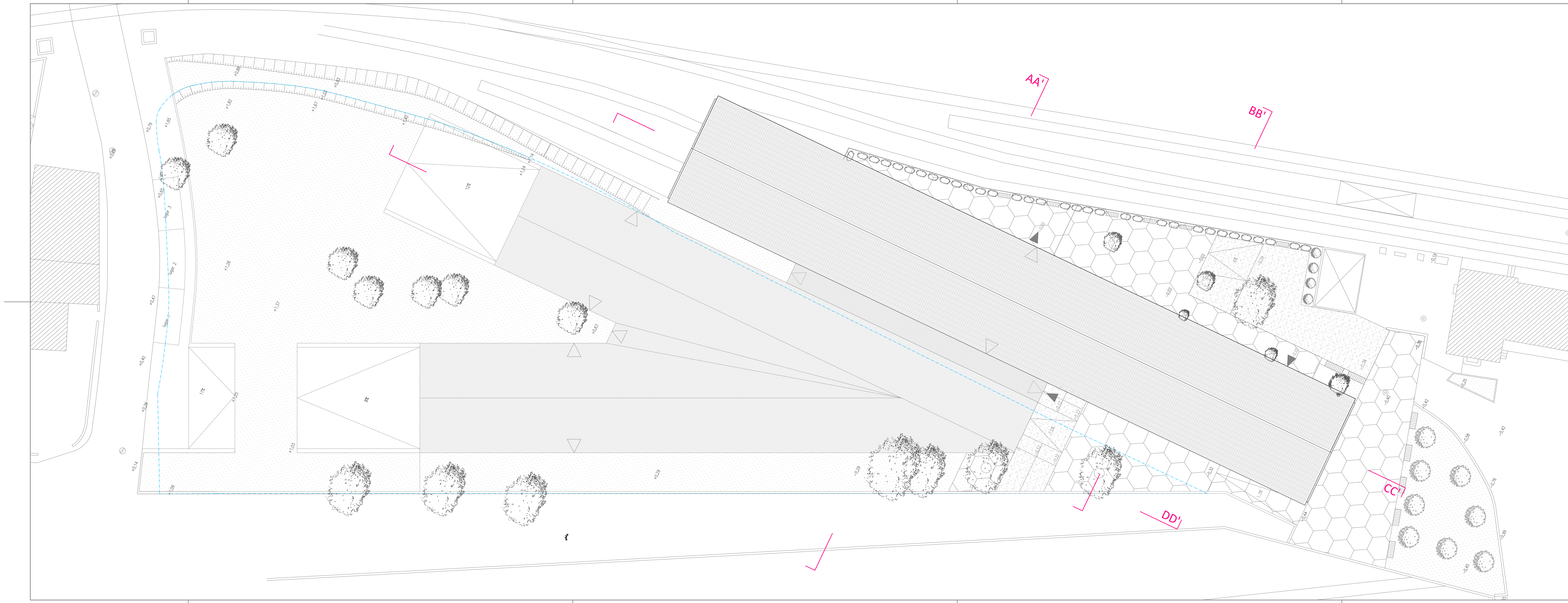

--- Limite Art Nº 585 - Câmara Municipal de Águeda : 2438.00 m²
 ■ Edificado
 ■ Zonas ajardinadas
 ■ Pavimento em lajetas de betão
 ■ Pavimento betão polido ao RAL 9023
 ● Árvores
 ▲ Entrada

60 mm

Em caso de discrepâncias entre desenho e cotagem, considerar cotagem.

desenho

Planta de implantação - proposta

operação urbanística

Obra de Ampliação e Alteração de equipamento com uso de Secção Museológica de Macinhata do Vouga local

Macinhata do Vouga

especialidade

Arquitectura - projecto de execução

data	Setembro 2020	escala	1:200
Nome:	João Sousa - Nº 20151	desenho n.º	4.1

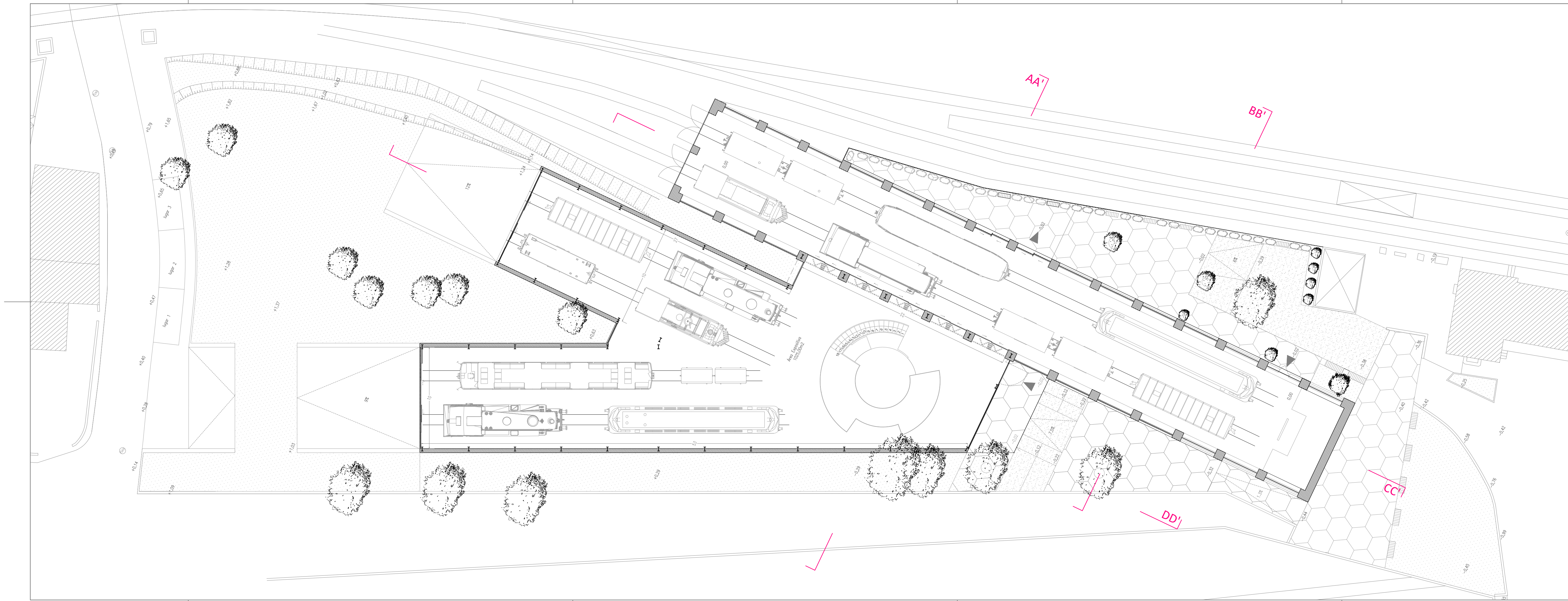

- Limite Art Nº 585 - Câmara Municipal de Águeda : 2438.00 m²
- Edificado
- Zonas ajardinadas
- Pavimento cerâmico
- Pavimento autonivelante cinza RAL
- Árvores
- Entrada

60 mm

Em caso de discrepâncias entre desenho e cotagem, considerar cotagem.

desenho

Planta piso 1 - proposta

operação urbanística

Obra de Ampliação e Alteração de equipamento com uso de Secção Museológica de Macinhata do Vouga local

Macinhata do Vouga

especialidade

Arquitectura - projecto de execução

data escala

Setembro 2020 1:200

Nome: desenho n.º

João Sousa - Nº 20151 4.3

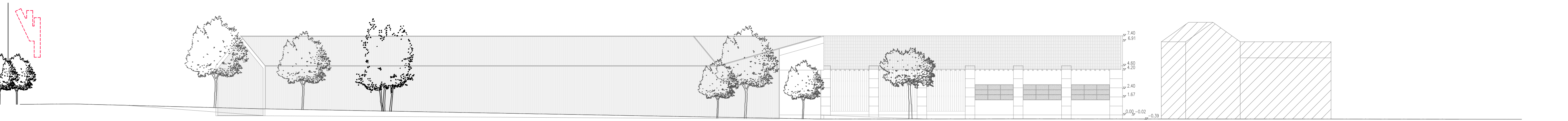
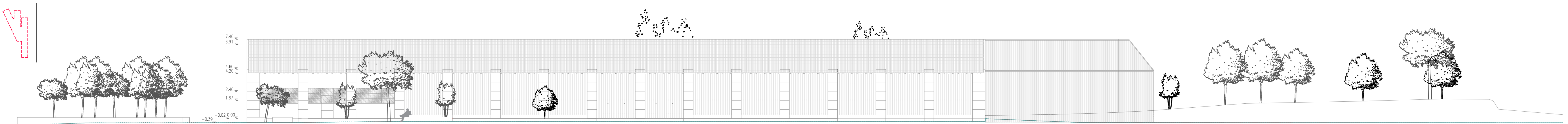
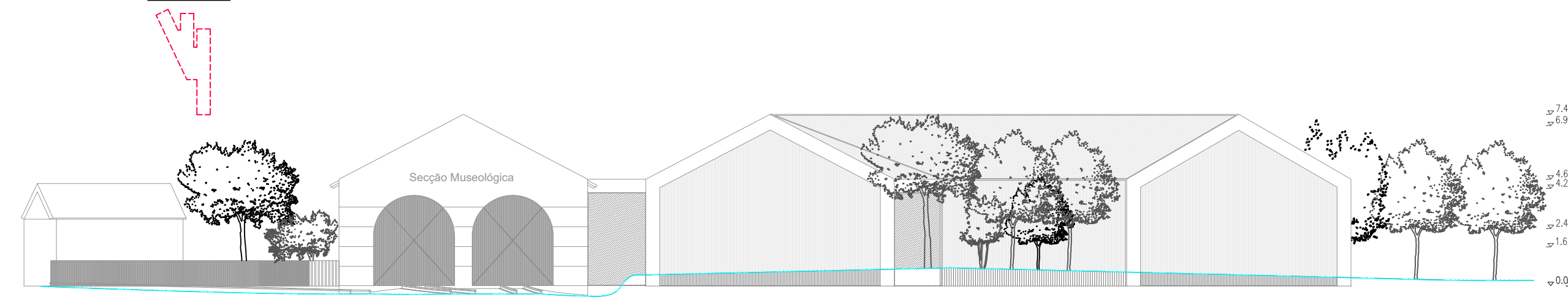

— Perfil terreno Proposto
 - - - Perfil terreno Existente

60 mm

Em caso de discrepâncias entre desenho e cotagem, considerar cotagem.

desenho

Alçados - Proposta

operação urbanística

Obra de Ampliação e Alteração de equipamento com uso de Secção Museológica de Macinhata do Vouga local

Macinhata do Vouga

especialidade

Arquitectura - projecto de execução

data

escala

Setembro 2020

1:200

Nome:

desenho n.º

João Sousa - Nº 20151

4.4

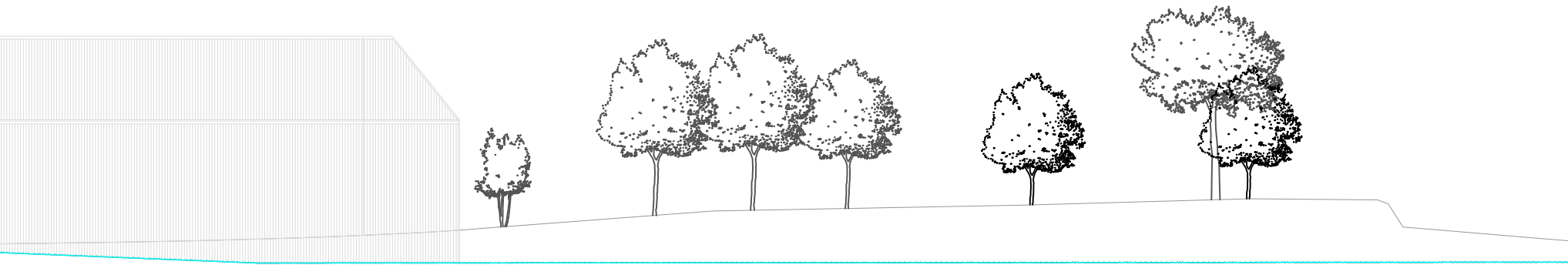
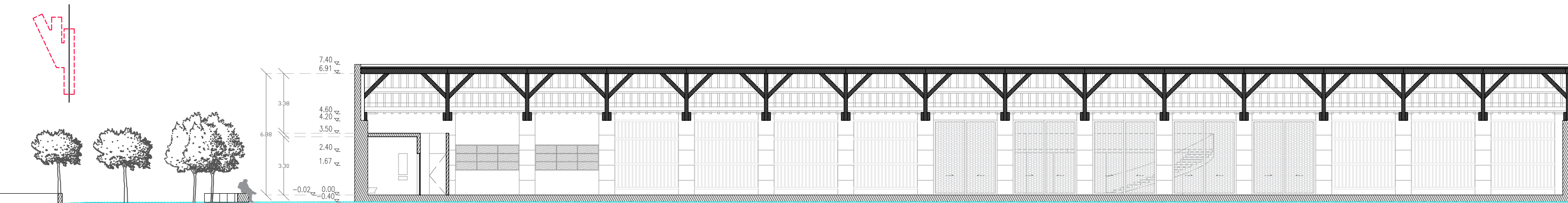
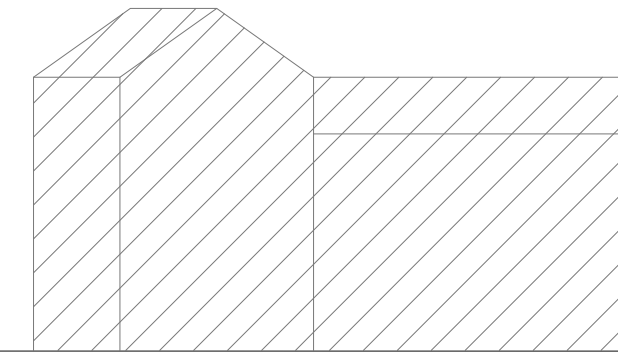
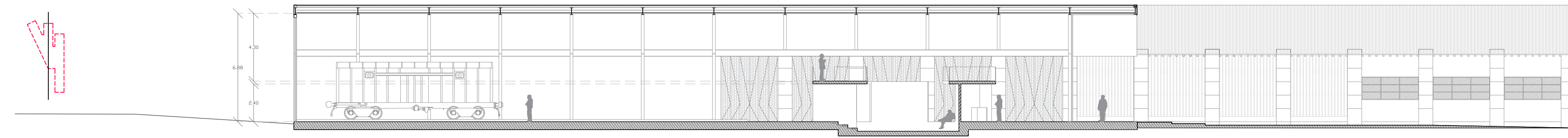
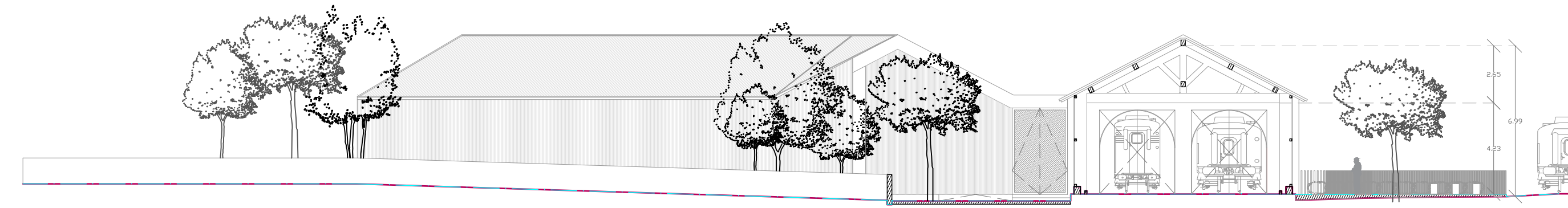
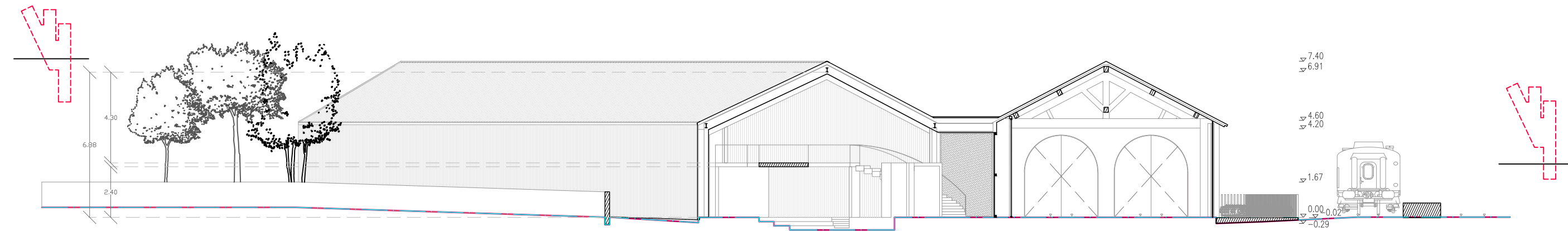

— Perfil terreno Proposto
 - - - Perfil terreno Existente

60 mm

Em caso de discrepâncias entre desenho e cotagem, considerar cotagem.

desenho

Cortes AA', BB' e CC' DD' - proposta

operação urbanística

Obra de Ampliação e Alteração de equipamento com uso de Secção Museológica de Macinhata do Vouga local

Macinhata do Vouga

especialidade

Arquitectura - projecto de execução

data Setembro 2020

escala 1:200

Nome: João Sousa - Nº 20151

desenho n.º



4.5

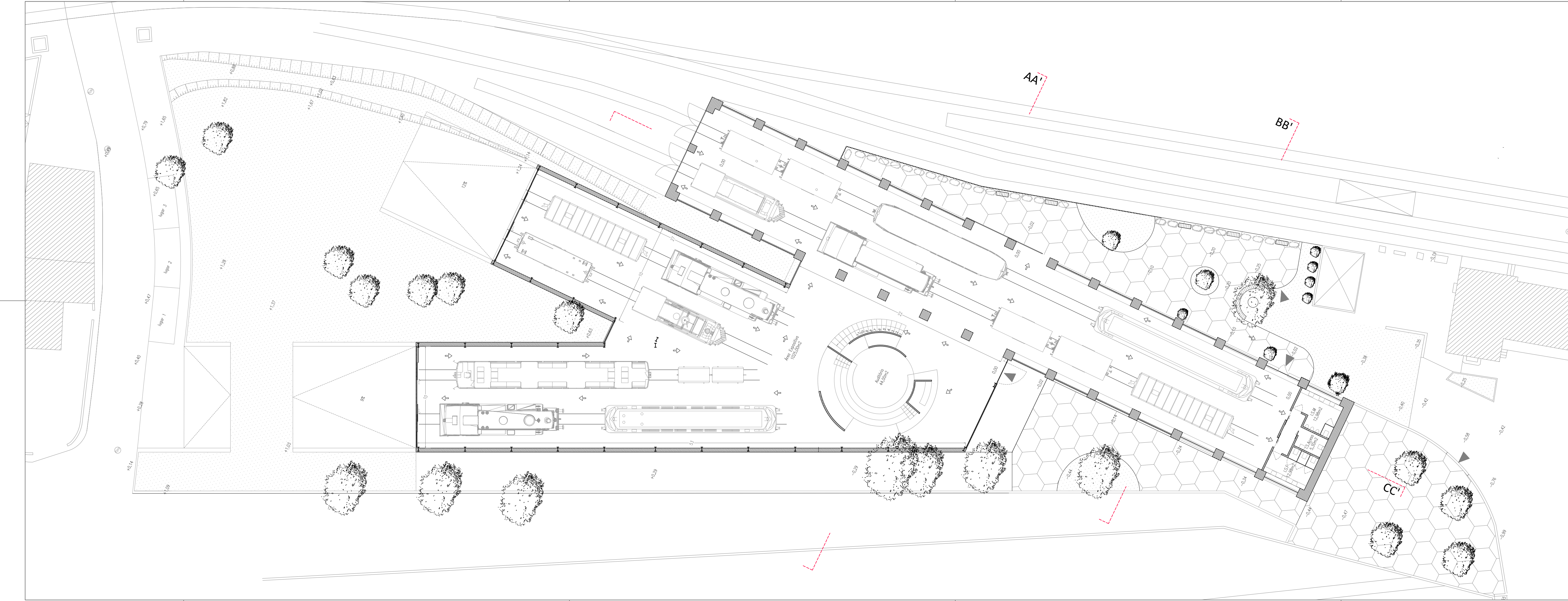

--- Limite Art Nº 585 - Câmara Municipal de Águeda : 2438.00 m2
 ■ Edificado
 ■ Zonas ajardinadas
 ■ Pavimento cerâmico
 ■ Pavimento autonivelante cinza RAL
 ● Árvores
 ▶ Entrada

1 vagão EKMO 5398100-7
 2 furgão DF Iv 255
 3 dresin DIE 3
 4 automotora ME 51
 5 automotora ME 53
 6 carruagem C 252
 7 Carruagem As 101

60 mm

Em caso de discrepâncias entre desenho e cotagem, considerar cotagem.

desenho

Planta de Arranjos Exteriores

operação urbanística

Obra de Ampliação e Alteração de equipamento com uso de Secção Museológica de Macinhata do Vouga local

Macinhata do Vouga

especialidade

Arquitectura - projecto de execução

data Setembro 2020 escala 1:200

Nome: João Sousa desenho n.º 4.7

João Sousa - Nº 20151

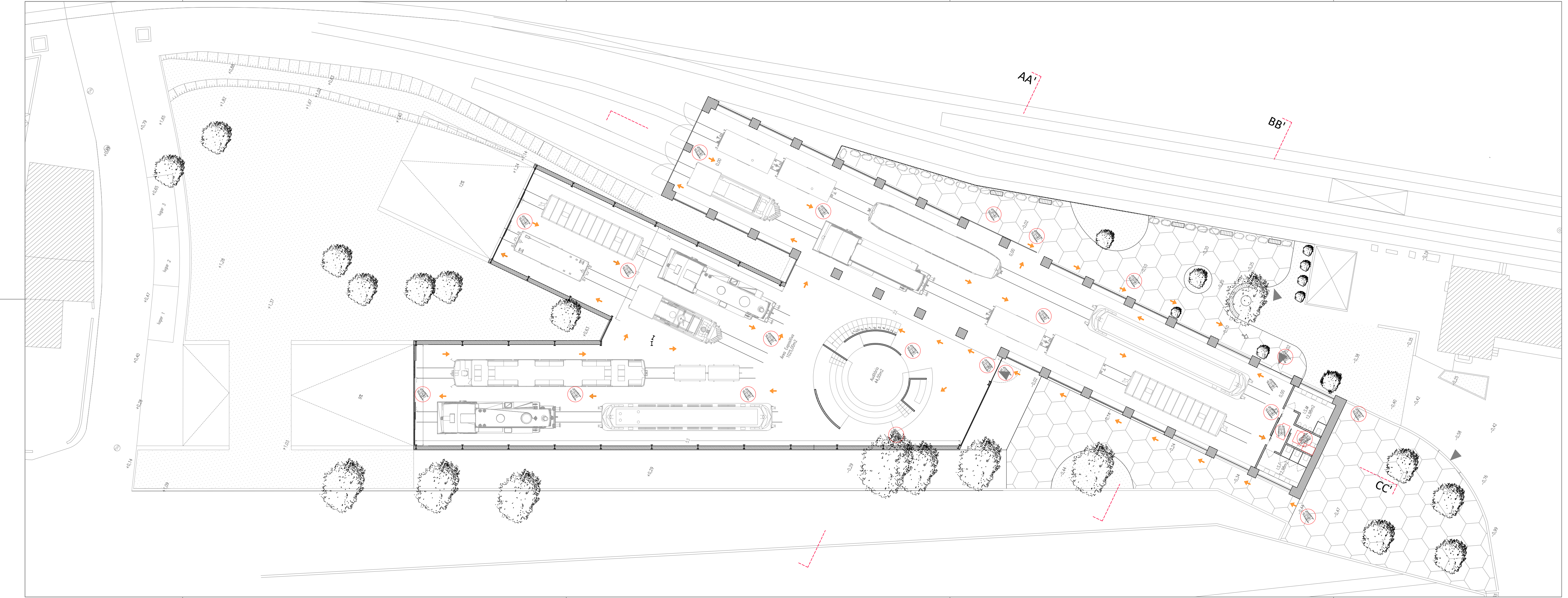

--- Limite Art Nº 585 - Câmara Municipal de Águeda : 2438.00 m²
 ■ Edificado
 ▨ Zonas ajardinadas
 ▨ Pavimento cerâmico
 ▨ Pavimento autonivelante cinza RAL
 ● Árvores
 ▶ Entrada

1 vagão EKMO 5398100-7
 2 furgão DF Iv 255
 3 dresin DIE 3
 4 automotora ME 51
 5 automotora ME 53
 6 carruagem C 252
 7 Carruagem As 101

(1.50) zona de rotação 360°
 (1.50) zona de rotação 180°

60 mm

Em caso de discrepâncias entre desenho e cotaagem, considerar cotaagem.

desenho

Planta de Arranjos Exteriores

operação urbanística

Obra de Ampliação e Alteração de equipamento com uso de Secção Museológica de Macinhata do Vouga local

Macinhata do Vouga

especialidade

Arquitectura - projecto de execução

data Setembro 2020 escala 1:200

Nome: João Sousa - Nº 20151 desenho n.º 4.8