

LEGENDA:

- 01. ESTACIONAMENTO PESSOAL
- 02. ARMAZÉM
- 03. REFRIGERAÇÃO
- 04. LAVANDARIA
- 05. LIXO
- 06. ARRUMOS
- 07. CARGAS E DESCARGA
- 08. ZONA TÉCNICA
- 09. ARRUMOS
- 10. VESTUÁRIOS FEMININOS PESSOAL
- 11. VESTUÁRIOS MASCULINOS PESSOAL
- 12. BALNEÁRIO FEMININO
- 13. BALNEÁRIO MASCULINO
- 14. SAUNA
- 15. BANHO TURCO
- 16. GABINETES MASSAGENS
- 17. PISCINA INTERIOR
- 18. PISCINA EXTERIOR

A HERANÇA DO PASSADO
Reabilitação do Mosteiro de Stª Mª de Seixa

Mestrado Integrado em Arquitetura
Universidade da Beira Interior

AUTOR: Tânia Domingues Matos

ESCALA: 1:200

ORIENTADOR: Prof. Doutor Tiago Cardoso de Oliveira

PLANTA PISO -1

LOCAL: Seixa - Mosteiro de Santa Maria de Seixa

DATA: Junho 2022



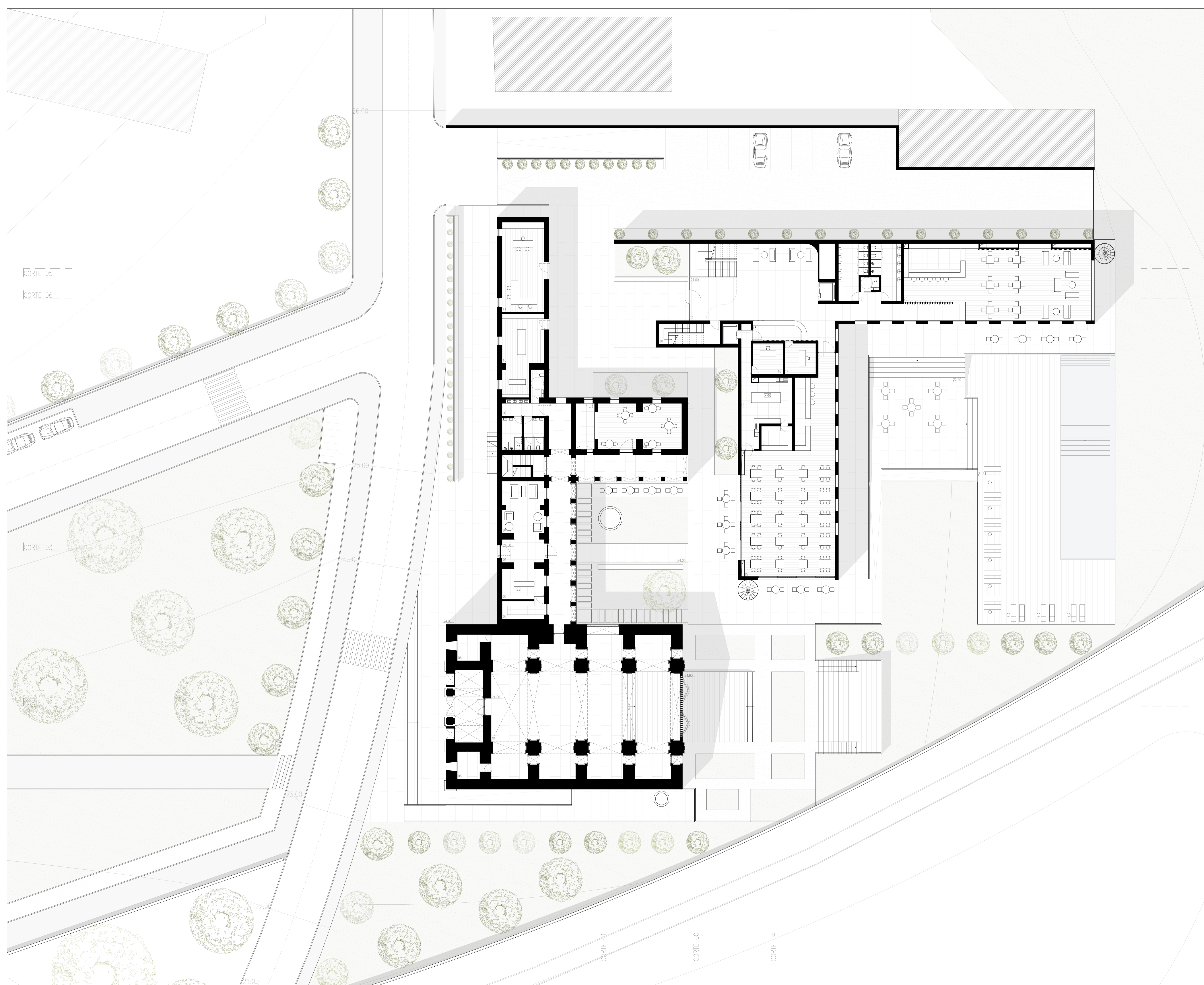

- LEGENDA:
- 01. ENTRADA ESPAÇO CULTURAL
 - 02. RECEÇÃO
 - 03. BENGALIEIRO
 - 04. LOUNGE
 - 05. ZONA POLIVALENTE
 - 06. ARRUMOS
 - 07. BAR - CÔPA
 - 08. BAR - ZONA DE ESTAR
 - 09. INST. SANITÁRIAS (FEMININAS, MASCULINAS, MOB.REDUZIDA)
 - 10. LOJA
 - 11. ADMINISTRAÇÃO
 - 12. ENTRADA PÓUSADA
 - 13. RECEÇÃO
 - 14. AUXILIO RECEÇÃO
 - 15. RESTAURANTE
 - 16. COZINHA
 - 17. SERVIÇO
 - 18. SALA CHEFE
 - 19. INST. SANITÁRIAS (FEMININAS, MASCULINAS, MOB.REDUZIDA)
 - 20. BAR

A HERANÇA DO PASSADO
 Reabilitação do Mosteiro de Stª Mª de Seia

Mestrado Integrado em Arquitetura
 Universidade da Beira Interior

AUTOR: Tânia Domingues Matos	ESCALA: 1:200
ORIENTADOR: Prof. Doutor Tiago Cardoso de Oliveira	PLANTA PISO 0
LOCAL: Seia - Mosteiro de Santa Maria de Seia	
DATA: Junho 2022	

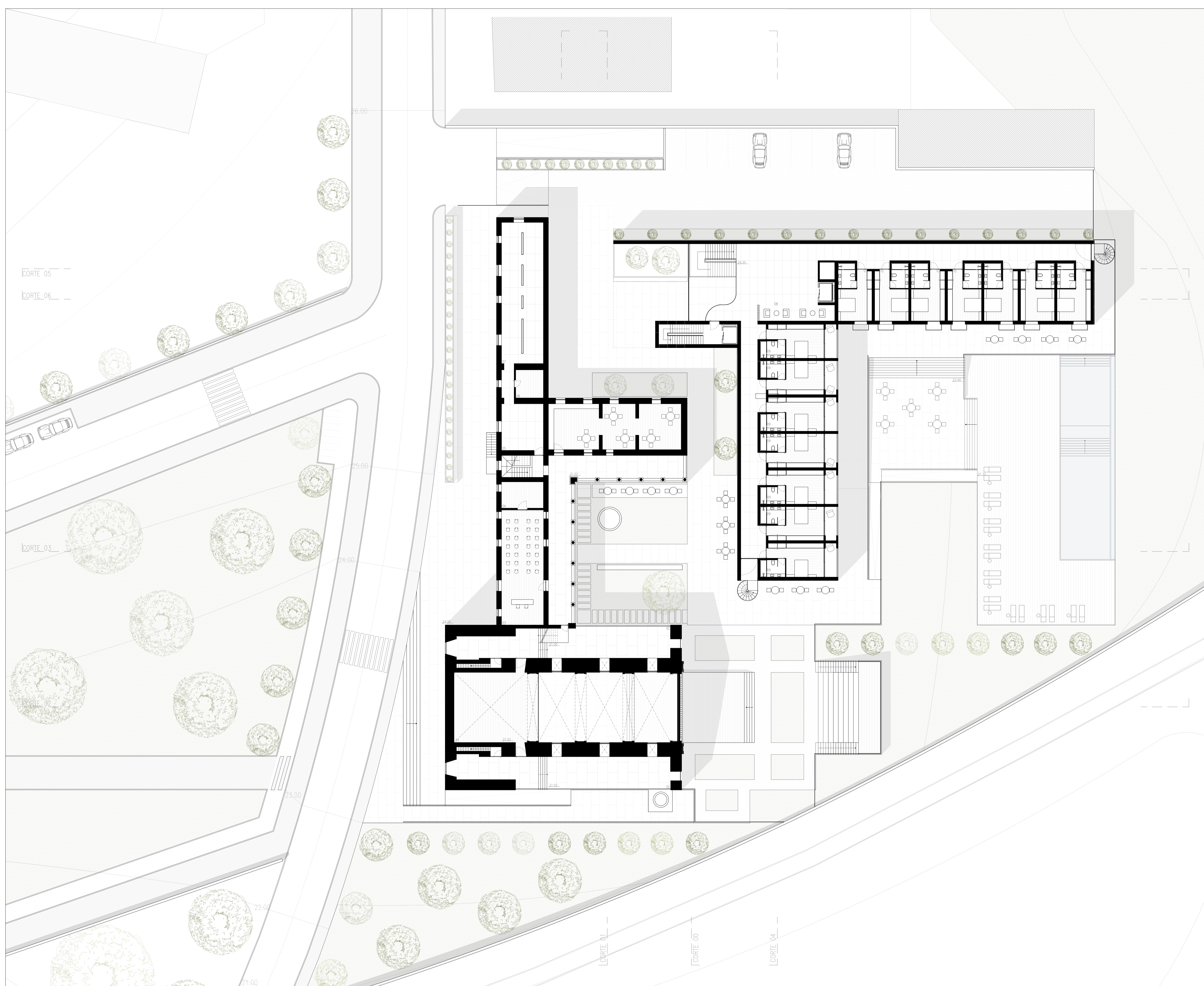

LEGENDA:

- 01. ZONA DE ESTAR
- 02. VARANDA
- 03. SALA DE CONFERÊNCIAS
- 04. ARRUMOS DA SALA
- 05. ENTRADA SALA DE EXPOSIÇÃO
- 06. ARRUMOS DA EXPOSIÇÃO
- 07. ESPAÇO EXPOSITIVO
- 08. ZONA DE ESTAR
- 09. SUITE COM VARANDA
- 10. SUITE

A HERANÇA DO PASSADO
Reabilitação do Mosteiro de São Mamede de Seia

Mestrado Integrado em Arquitetura
Universidade da Beira Interior

AUTOR: Tânia Domingues Matos	ESCALA: 1:200
ORIENTADOR: Prof. Doutor Tiago Cardoso de Oliveira	PLANTA: PSD 1
LOCAL: Seia - Mosteiro de Santa Maria de Seia	
DATA: Junho 2022	

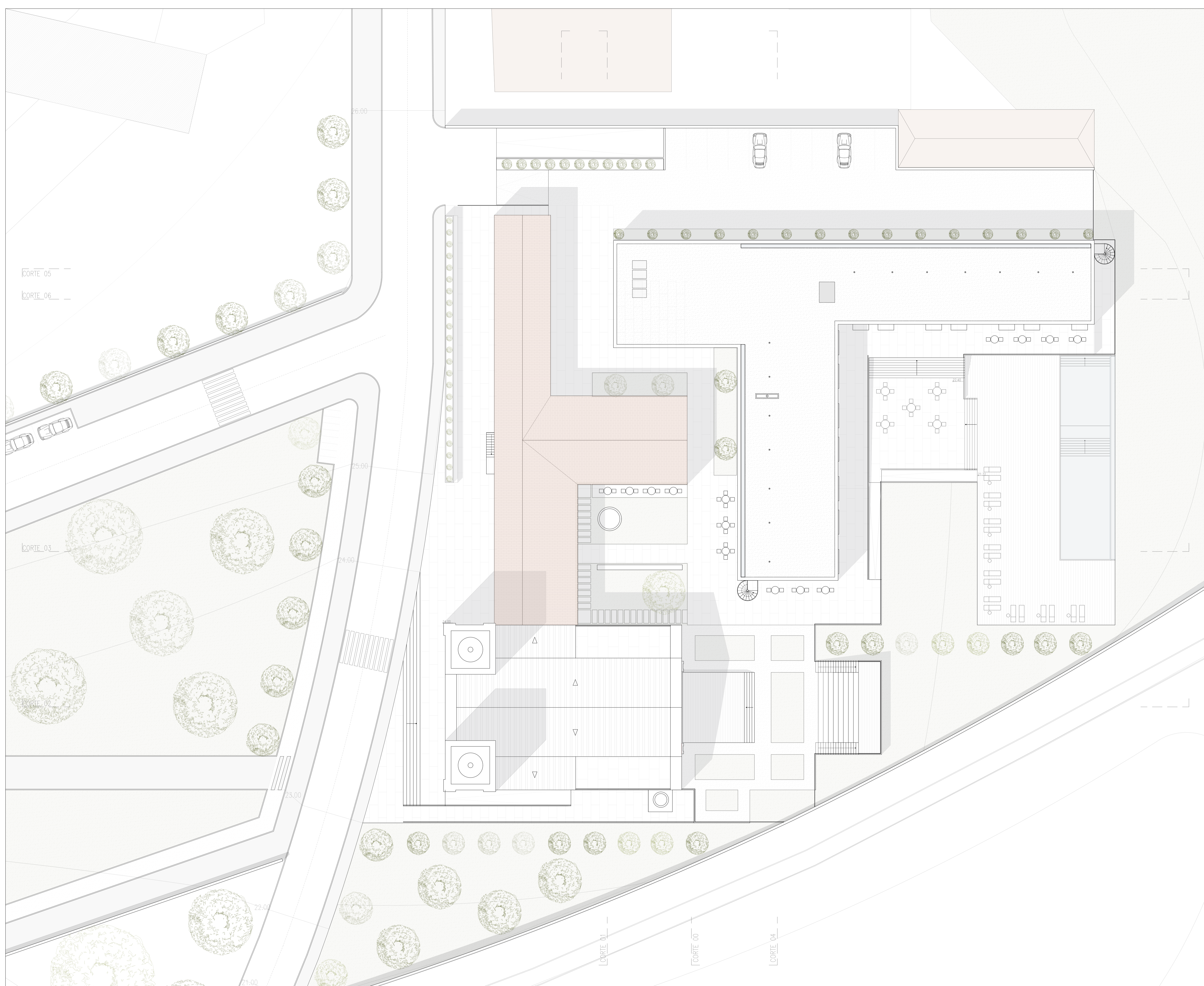

A HERANÇA DO PASSADO
 Reabilitação do Mosteiro de Stª Mª de Seixa

Mestrado Integrado em Arquitetura
 Universidade da Beira Interior

AUTOR: Tânia Domingues Matos	ESCALA: 1:200
ORIENTADOR: Prof. Doutor Tiago Cardoso de Oliveira	PLANTA COBERTURA
LOCAL: Seixa - Mosteiro de Santa Maria de Seixa	
DATA:	

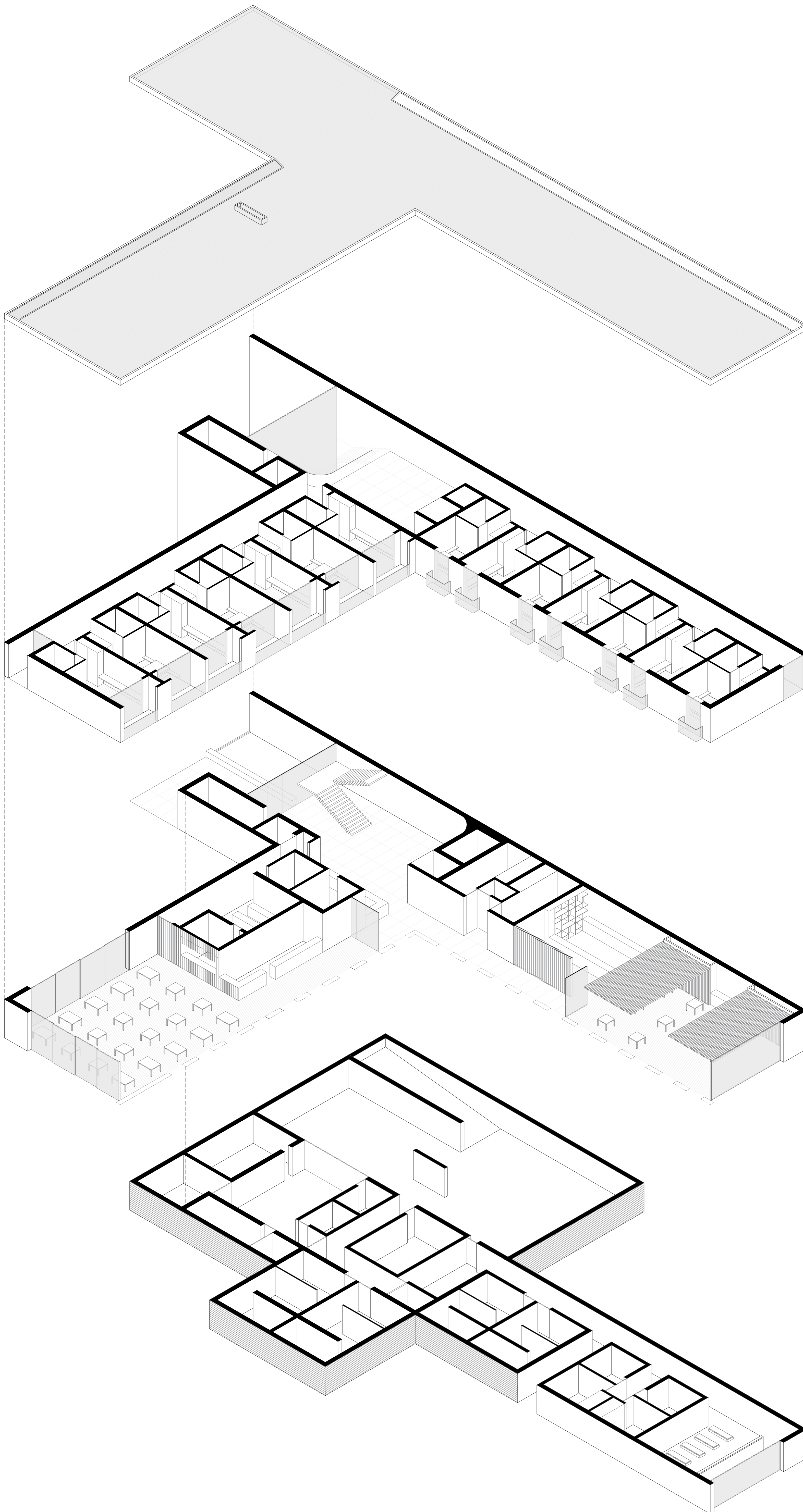

A HERANÇA DO PASSADO
Reabilitação do Mosteiro de Stª Mª de Seça

Mestrado Integrado em Arquitetura
Universidade da Beira Interior

AUTOR: Tânia Domingues Matias	ESCALA: 1:200
ORIENTADOR: Prof. Doutor Tiago Cardoso de Oliveira	AXONOMETRIA POUSSADA
LOCAL: Seça - Mosteiro de Santa Maria de Seça	
DATA: Junho 2022	