

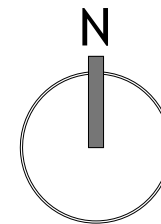

Peças Desenhadas



LEGENDA	
Limite do Terreno	---
Área Total do Terreno	159.621,00 m ²
Área Total de Implantação	1.661,76 m ²
Edifícios Propostos Existentes	
Arruamento Proposto	
Passeia Proposto	
Vegetação	

**A Jornada do Turismo Rural
Intervenção na Cidade da Guarda**

Universidade da Beira Interior
Mestrado Integrado em Arquitetura_2011/2012

Localização: Galegos, Guarda	Obra: Edificações para Turismo Rural	Data: Outubro de 2012
Mestrando: Cristiane Morgado Coutinho N°21234	Orientador: Professor Doutor José Neves Dias	
Título do Desenho: Planta de Localização		Escala: 1/2000

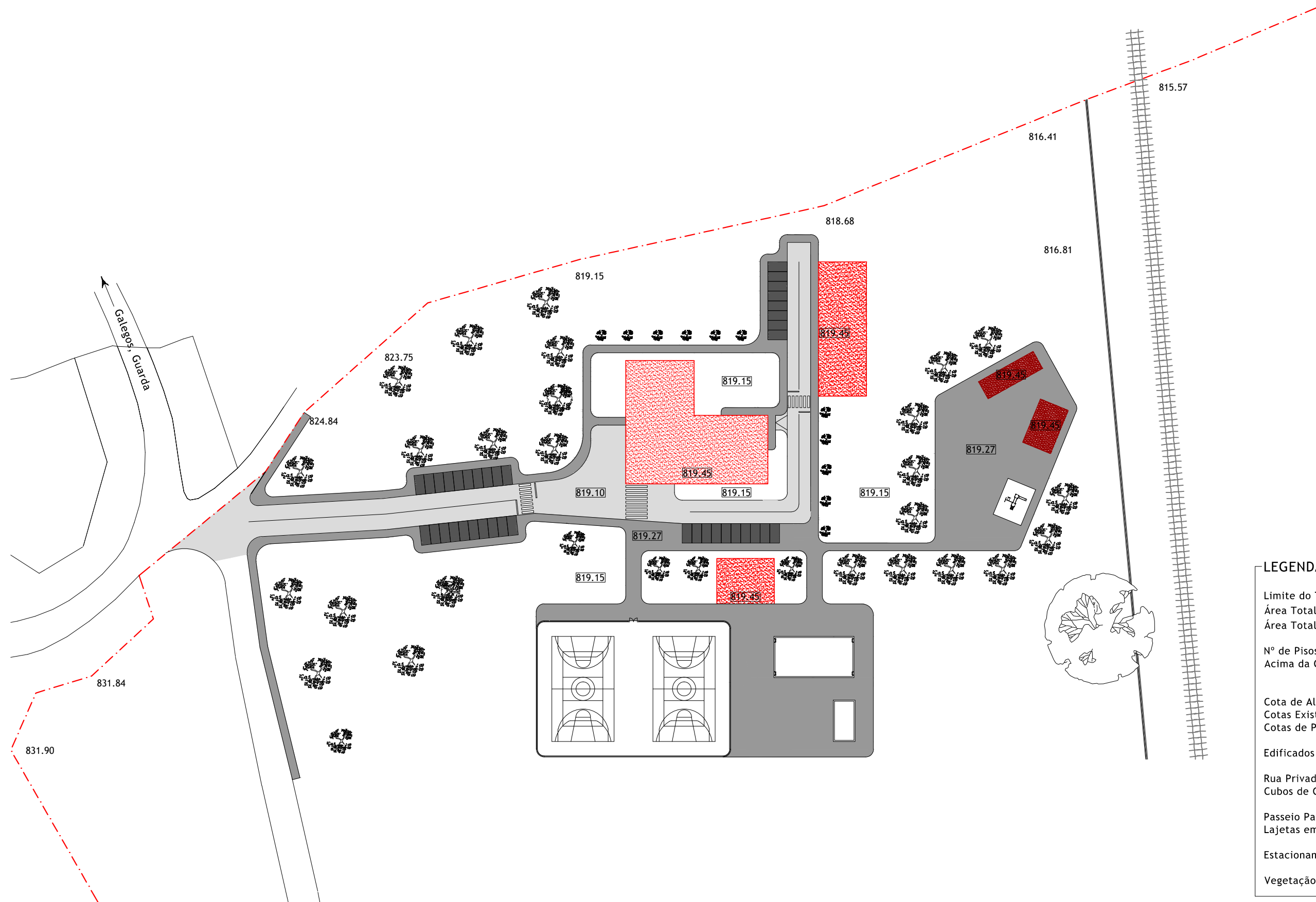
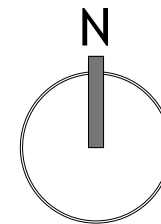

LEGENDA

Limite do Terreno	---
Área Total do Terreno	159.621,00 m ²
Área Total de Implantação	1.661,76 m ²
Nº de Pisos :	
Acima da Cota da Soleira	1 Piso / 3,00m
Cota de Altimetria	
Cotas Existentes	800.00
Cotas de Projeto	819.45
Edifícios Propostos Existentes	
Rua Privada Pavimentada com Cubos de Granito (10 x 10)	
Passeio Pavimentado com Lajetas em Betão	
Estacionamentos	
Vegetação Zonas Verdes	

**A Jornada do Turismo Rural
Intervenção na Cidade da Guarda**

Universidade da Beira Interior
Mestrado Integrado em Arquitetura_2011/2012

Localização: Galegos, Guarda	Obra: Edificações para Turismo Rural	Data: Outubro de 2012
Mestrando: Cristiane Morgado Coutinho N°21234	Orientador: Professor Doutor José Neves Dias	
Título do Desenho: Planta de Implantação		Escala: 1/1000

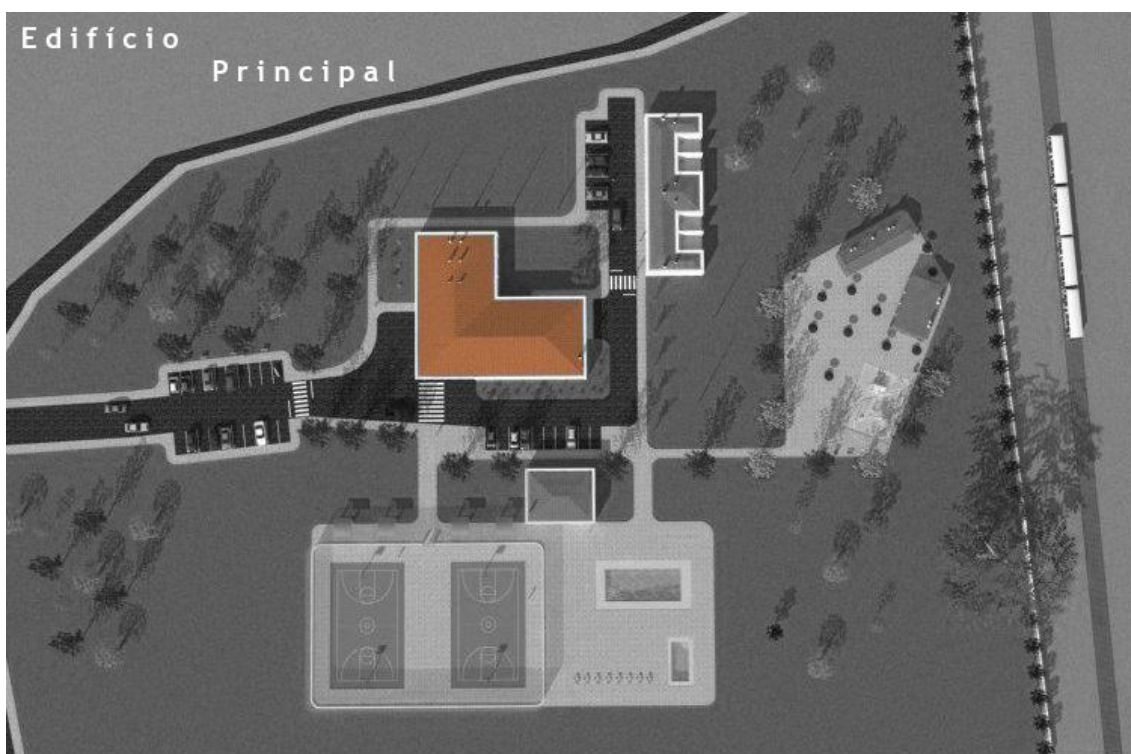

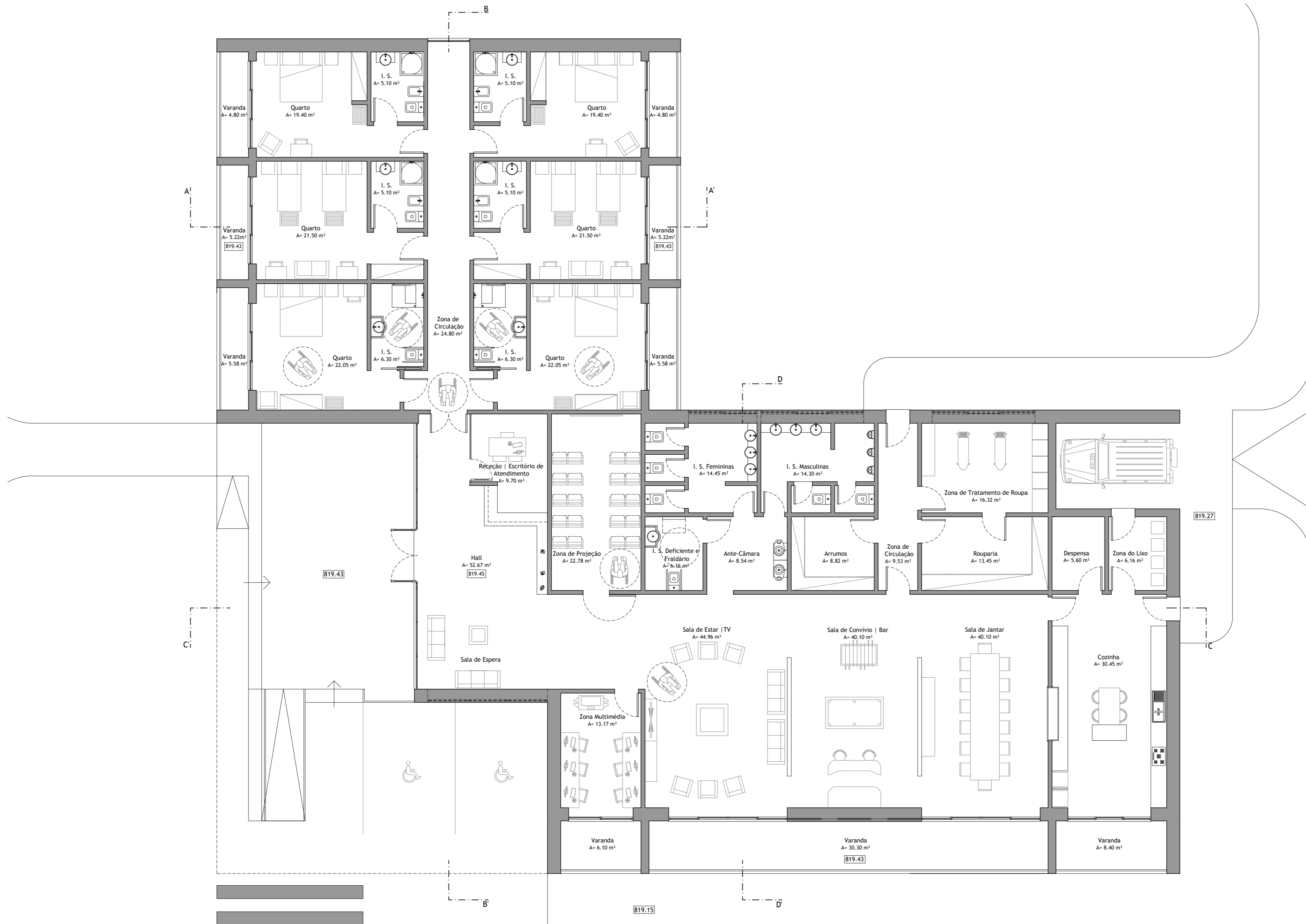

**A Jornada do Turismo Rural
Intervenção na Cidade da Guarda**

Universidade da Beira Interior
Mestrado Integrado em Arquitetura_2011/2012

Localização: Galegos, Guarda	Obra: Edificações para Turismo Rural	Data: Outubro de 2012
Mestrando: Cristiane Morgado Coutinho N°21234	Orientador: Professor Doutor José Neves Dias	
Título do Desenho: Planta do Piso Térreo - Edifício Principal		Escala: 1/100

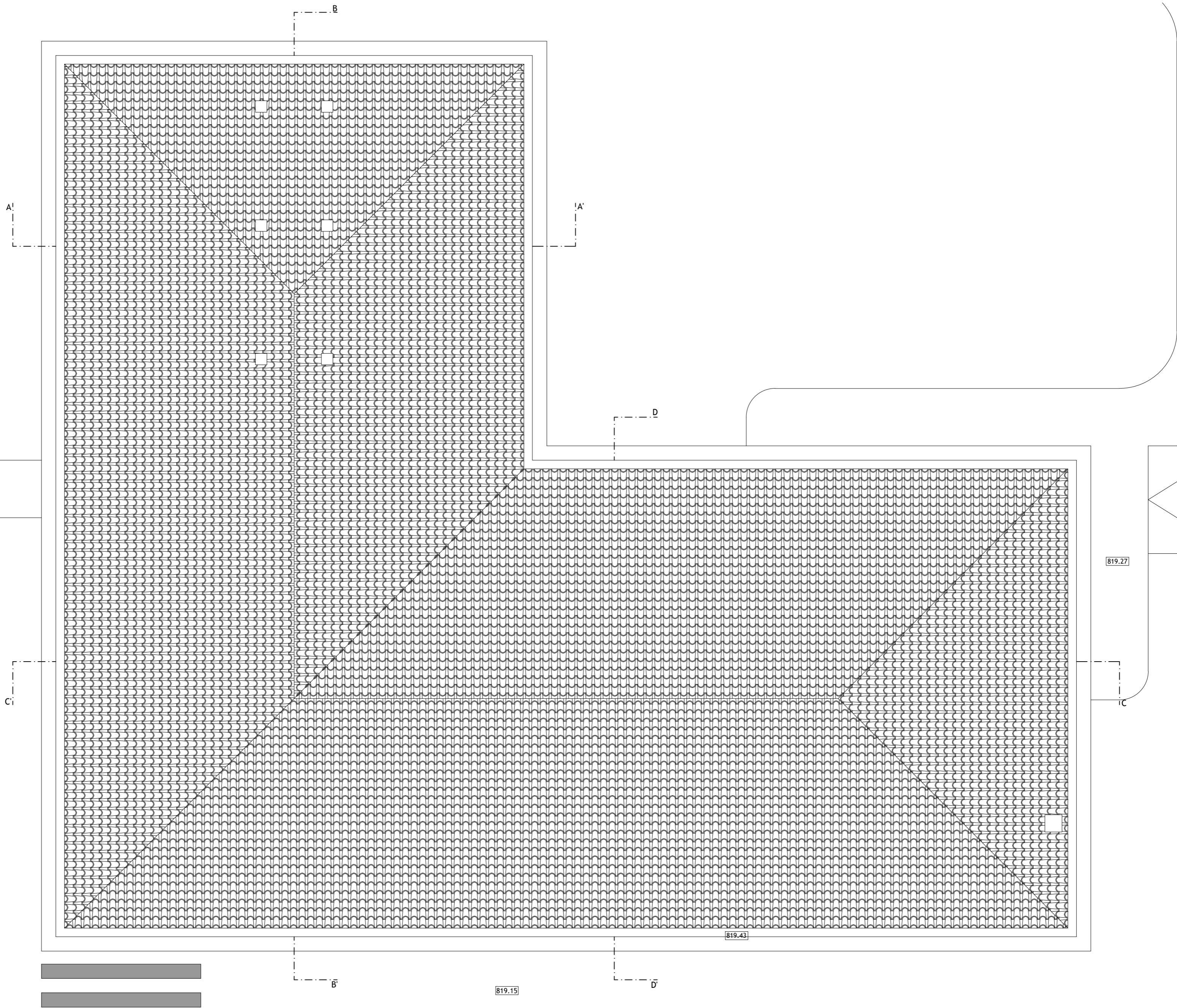

A Jornada do Turismo Rural		Universidade da Beira Interior	
Intervenção na Cidade da Guarda		Mestrado Integrado em Arquitetura_2011/2012	
Localização: Galegos, Guarda	Obra: Edificações para Turismo Rural	Data: Outubro de 2012	
Mestrando: Cristiane Morgado Coutinho N°21234	Orientador: Professor Doutor José Neves Dias		
Título do Desenho: Planta da Cobertura - Edifício Principal		Escala: 1/100	04

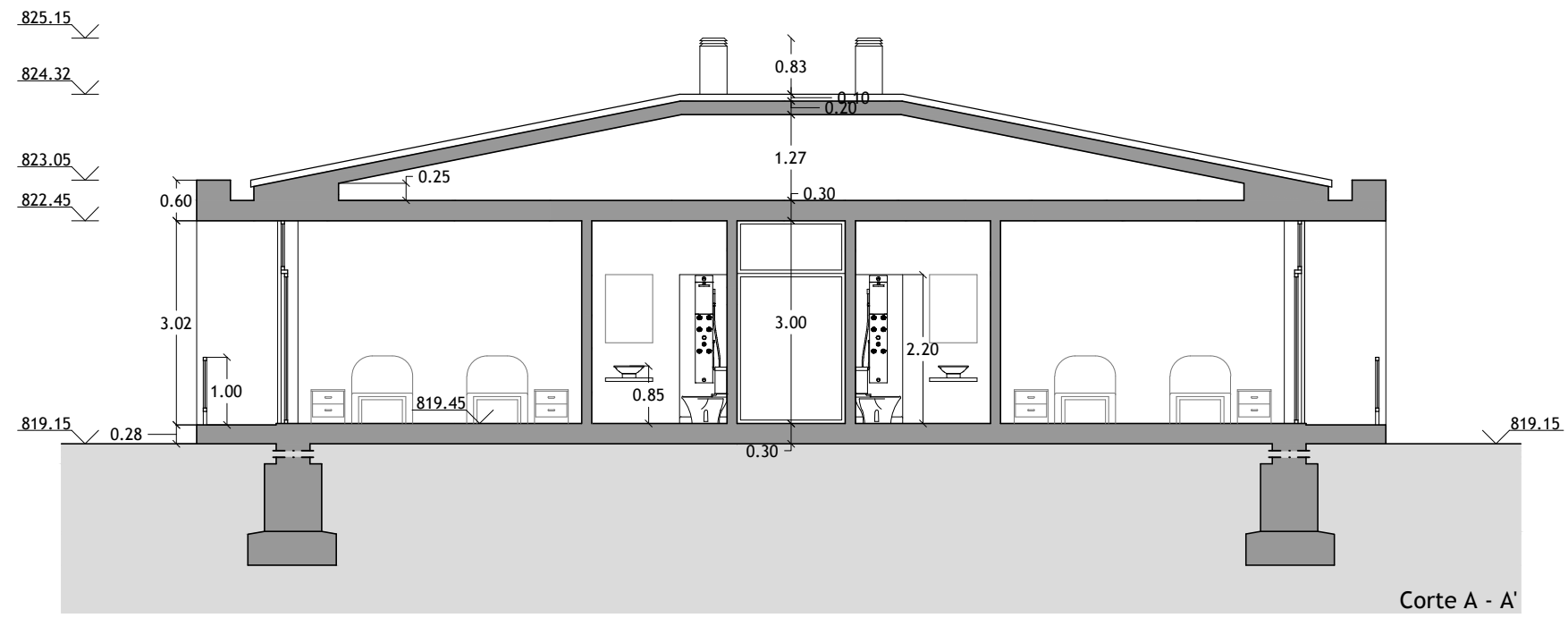

Corte A - A'

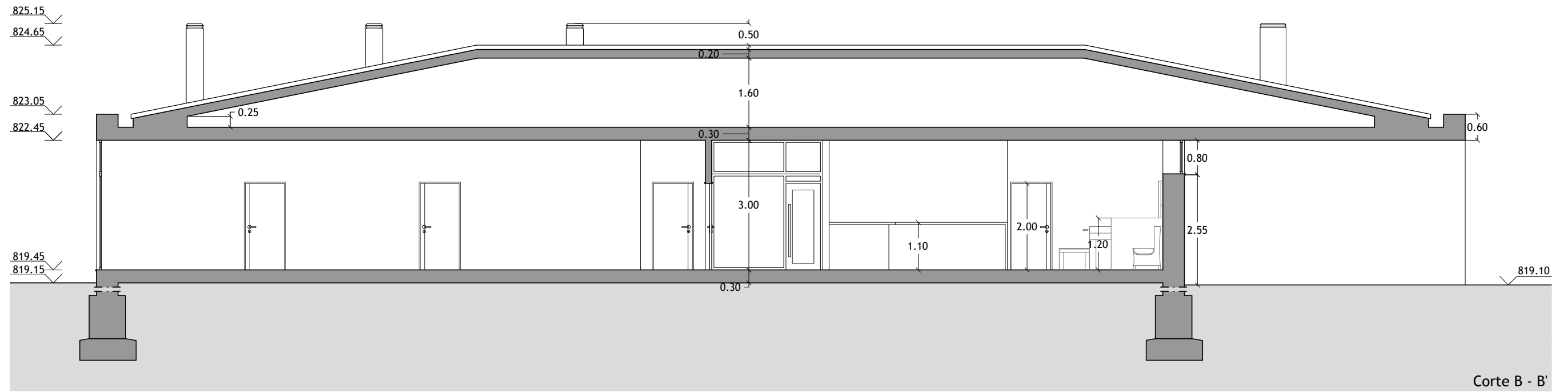

Corte B - B'

**A Jornada do Turismo Rural
Intervenção na Cidade da Guarda**

Universidade da Beira Interior
Mestrado Integrado em Arquitetura_2011/2012

Localização: Galegos, Guarda	Obra: Edificações para Turismo Rural	Data: Outubro de 2012
Mestrando: Cristiane Morgado Coutinho N°21234	Orientador: Professor Doutor José Neves Dias	
Título do Desenho: Corte A - A' Corte B - B' - Edifício Principal		Escala: 1/100

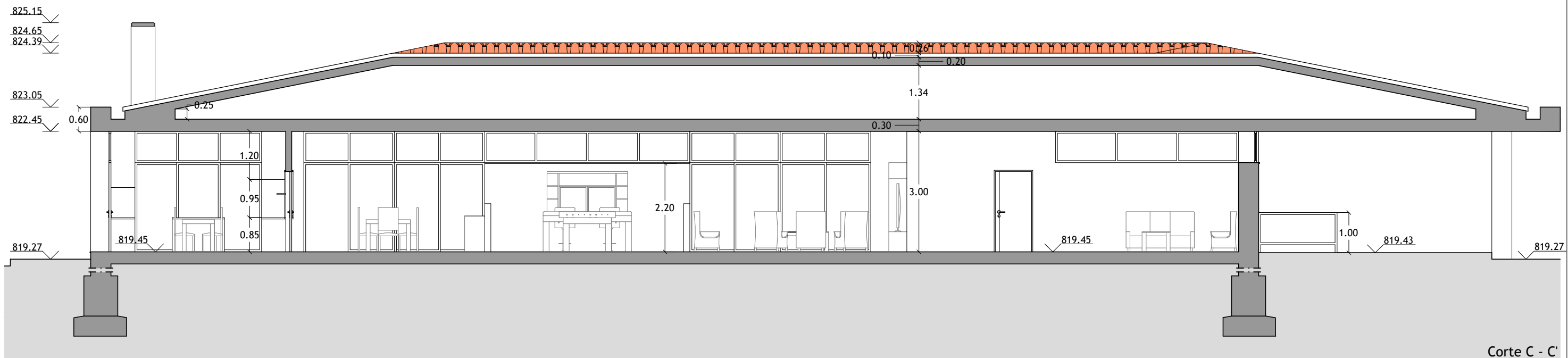

Corte C - C'

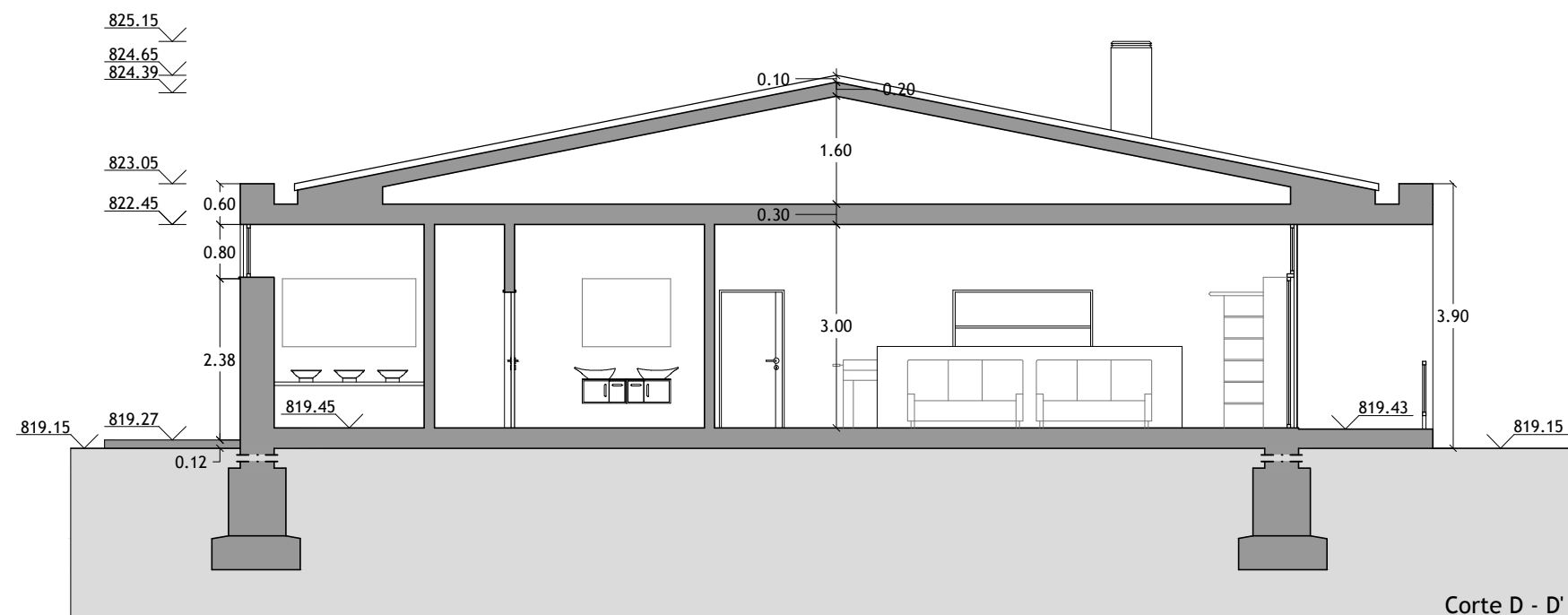

Corte D - D'

**A Jornada do Turismo Rural
Intervenção na Cidade da Guarda**

Universidade da Beira Interior
Mestrado Integrado em Arquitetura_2011/2012

Localização: Galegos, Guarda	Obra: Edificações para Turismo Rural	Data: Outubro de 2012
Mestrando: Cristiane Morgado Coutinho N°21234	Orientador: Professor Doutor José Neves Dias	
Título do Desenho: Corte C - C' Corte D - D' - Edifício Principal		Escala: 1/100

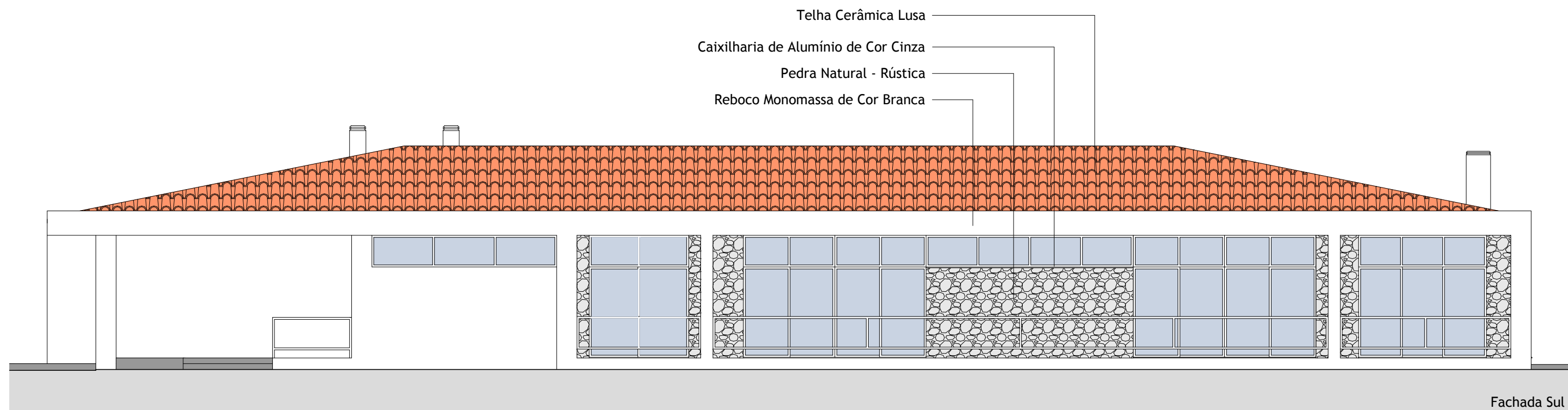

Fachada Sul



Fachada Este - Nascente

**A Jornada do Turismo Rural
Intervenção na Cidade da Guarda**

Universidade da Beira Interior
Mestrado Integrado em Arquitetura_2011/2012

Localização: Galegos, Guarda	Obra: Edificações para Turismo Rural	Data: Outubro de 2012
Mestrando: Cristiane Morgado Coutinho N°21234	Orientador: Professor Doutor José Neves Dias	
Título do Desenho: Fachada Sul Fachada Este_Nascente - Edifício Principal		Escala: 1/100

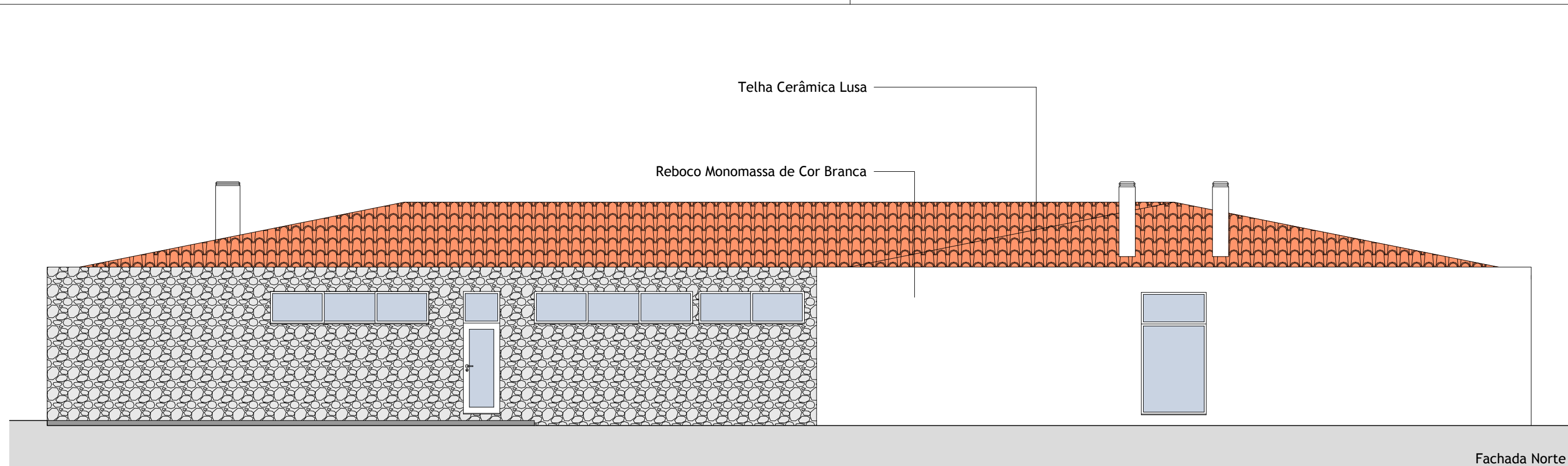

Fachada Norte

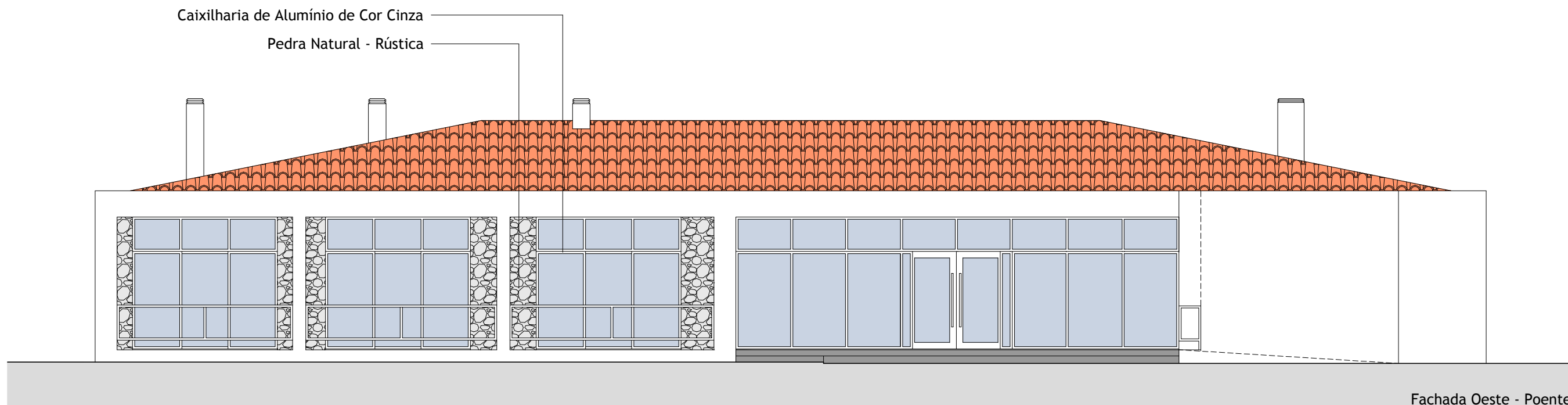

Fachada Oeste - Poente

**A Jornada do Turismo Rural
Intervenção na Cidade da Guarda**

Universidade da Beira Interior
Mestrado Integrado em Arquitetura_2011/2012

Localização: Galegos, Guarda	Obra: Edificações para Turismo Rural	Data: Outubro de 2012
Mestrando: Cristiane Morgado Coutinho N°21234	Orientador: Professor Doutor José Neves Dias	
Título do Desenho: Fachada Norte Fachada Oeste_Poente - Edifício Principal		Escala: 1/100

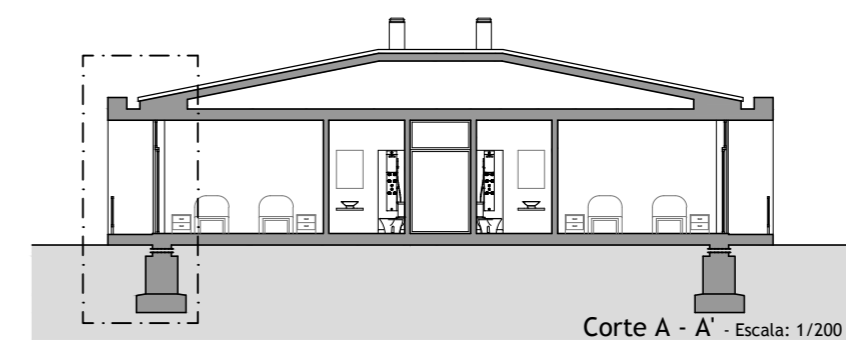
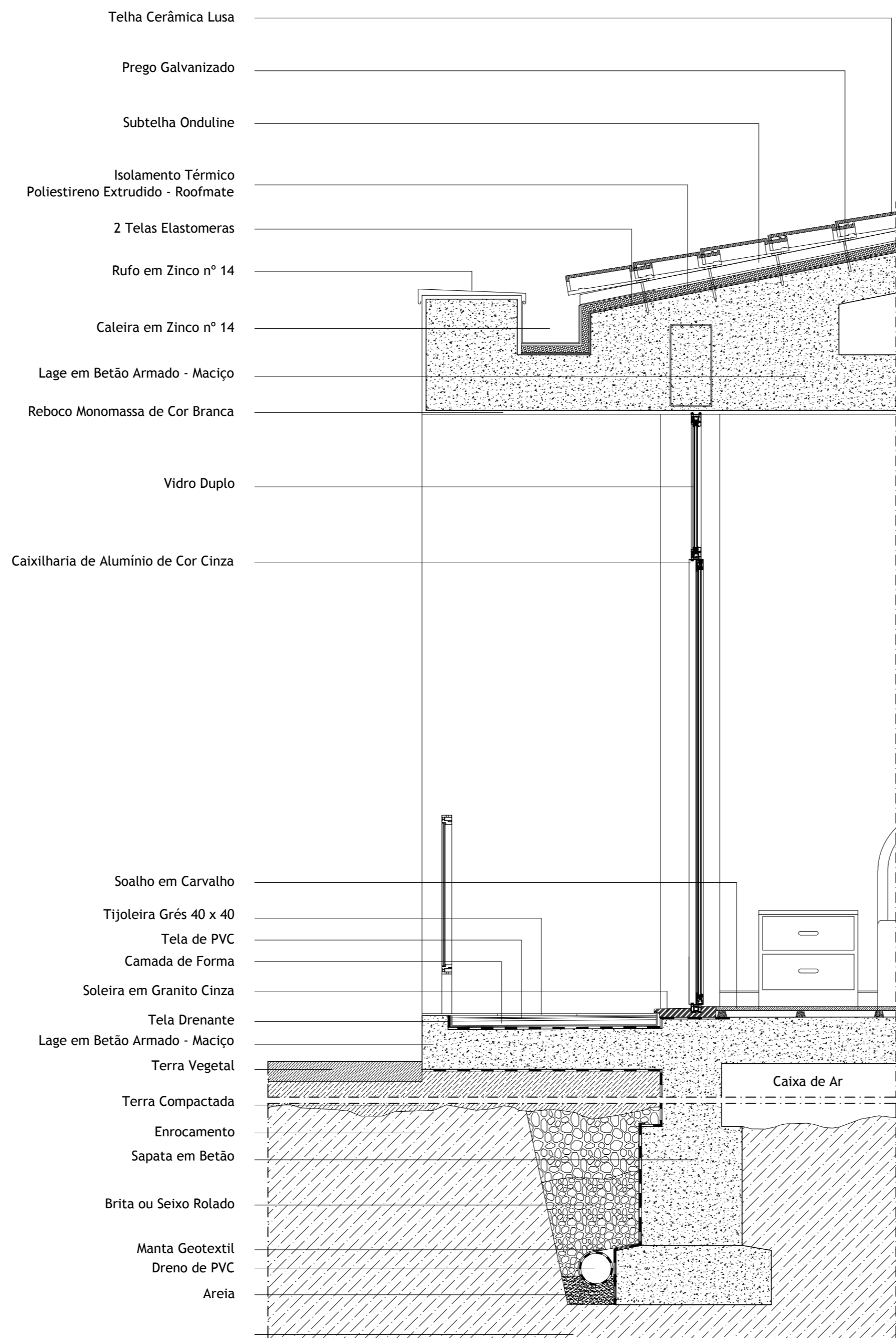

**A Jornada do Turismo Rural
Intervenção na Cidade da Guarda**

Universidade da Beira Interior
Mestrado Integrado em Arquitetura_2011/2012

Localização: Gategos, Guarda	Obra: Edificações para Turismo Rural	Data: Outubro de 2012
Mestrando: Cristiane Morgado Coutinho N°21234	Orientador: Professor Doutor José Neves Dias	
Título do Desenho: Pormenor Construtivo - Edifício Principal		Escala: 1/20

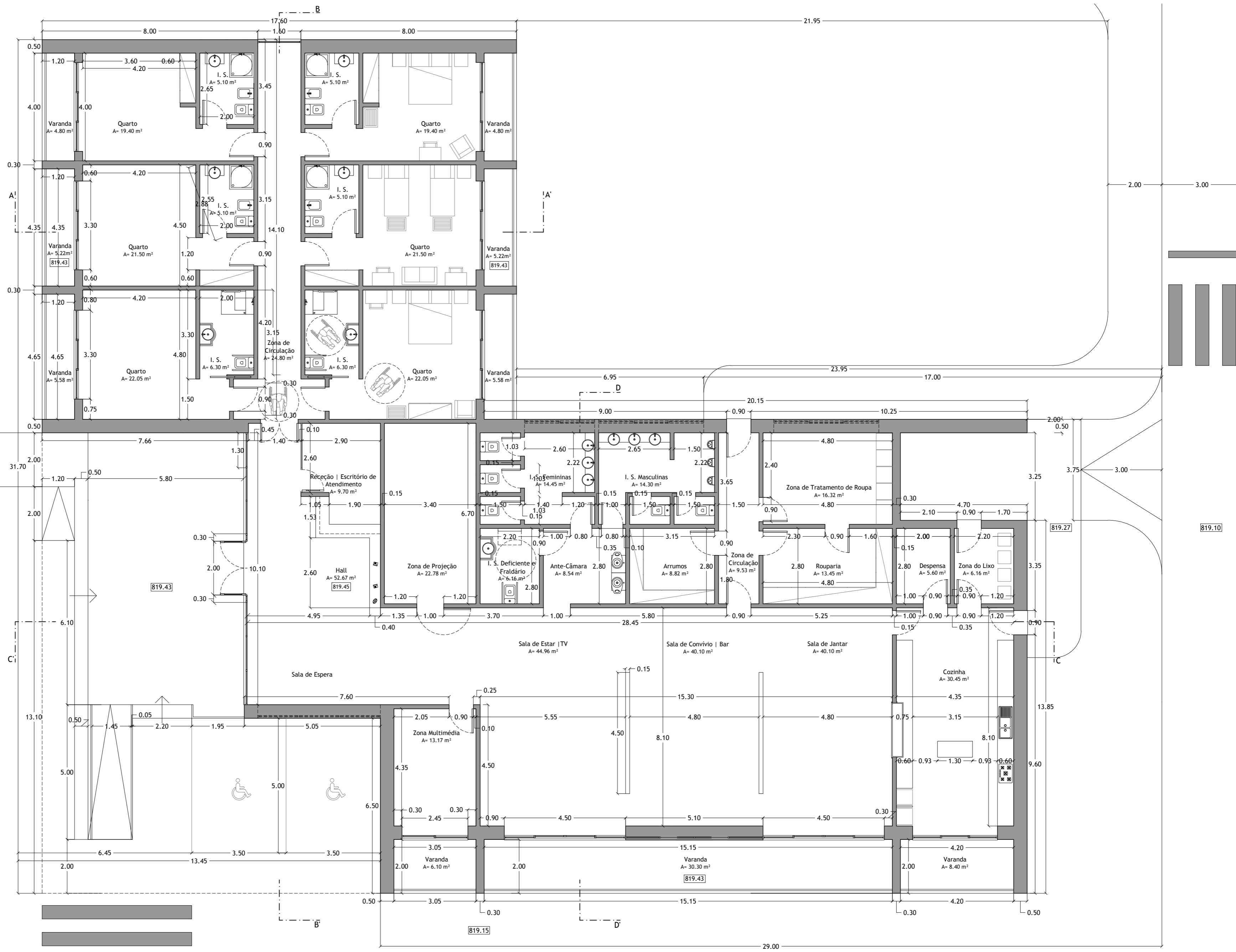

**A Jornada do Turismo Rural
Intervenção na Cidade da Guarda**

Universidade da Beira Interior
Mestrado Integrado em Arquitetura_2011/2012

Localização: Galegos, Guarda	Obra: Edificações para Turismo Rural	Data: Outubro de 2012
Mestrando: Cristiane Morgado Coutinho N°21234	Orientador: Professor Doutor José Neves Dias	
Título do Desenho: Planta do Piso Térreo - Edifício Principal - Cotada		Escala: 1/100



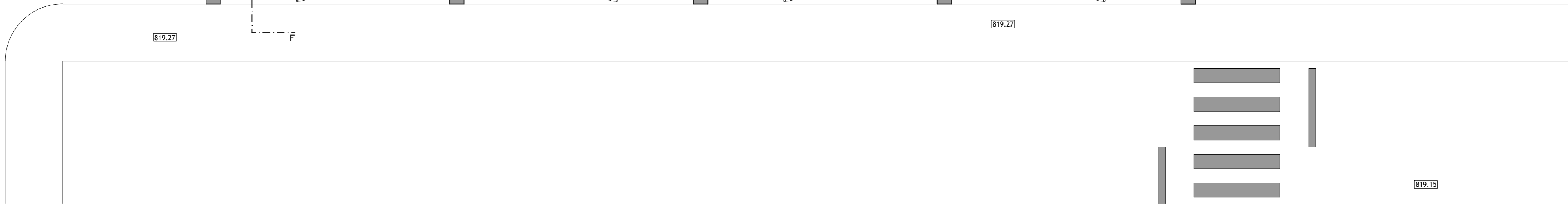
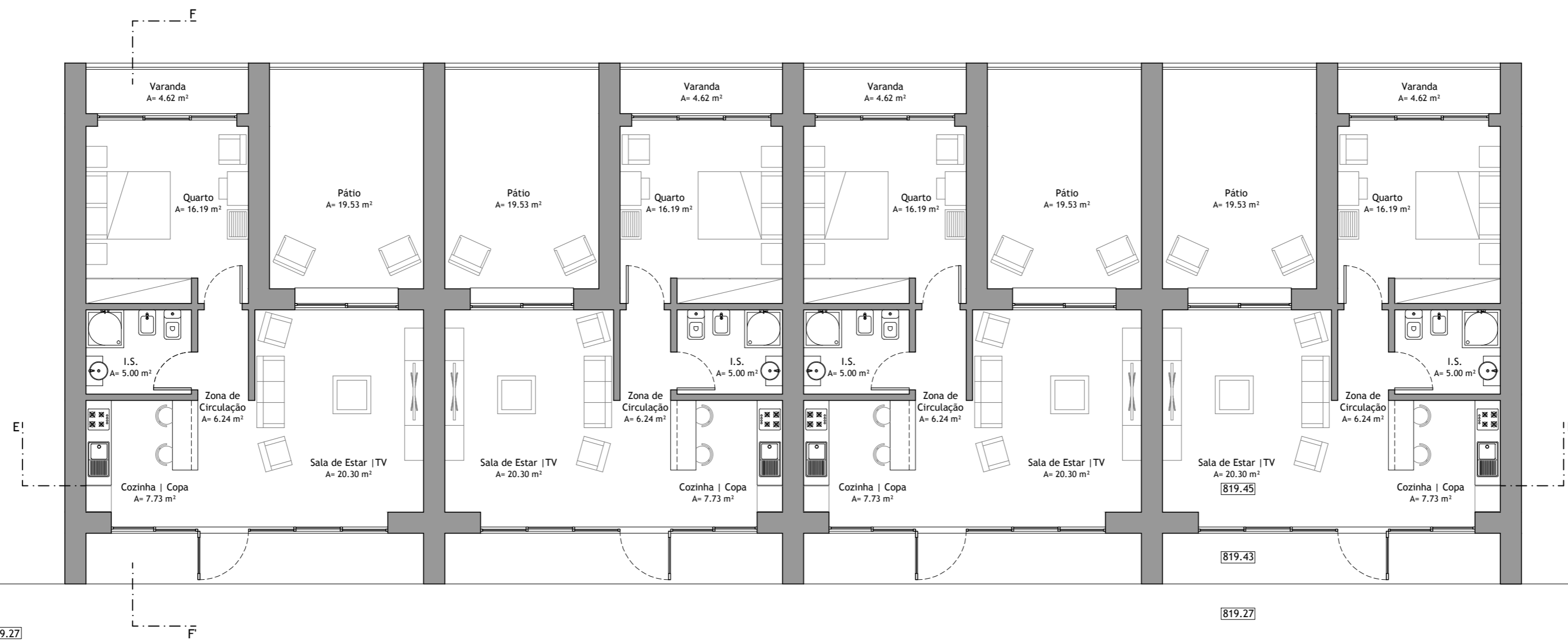

A Jornada do Turismo Rural		Universidade da Beira Interior	
Intervenção na Cidade da Guarda		Mestrado Integrado em Arquitetura_2011/2012	
Localização: Galegos, Guarda	Obra: Edificações para Turismo Rural	Data: Outubro de 2012	
Mestrando: Cristiane Morgado Coutinho N°21234	Orientador: Professor Doutor José Neves Dias		
Título do Desenho: Planta do Piso Térreo - Apartamentos			Escala: 1/100

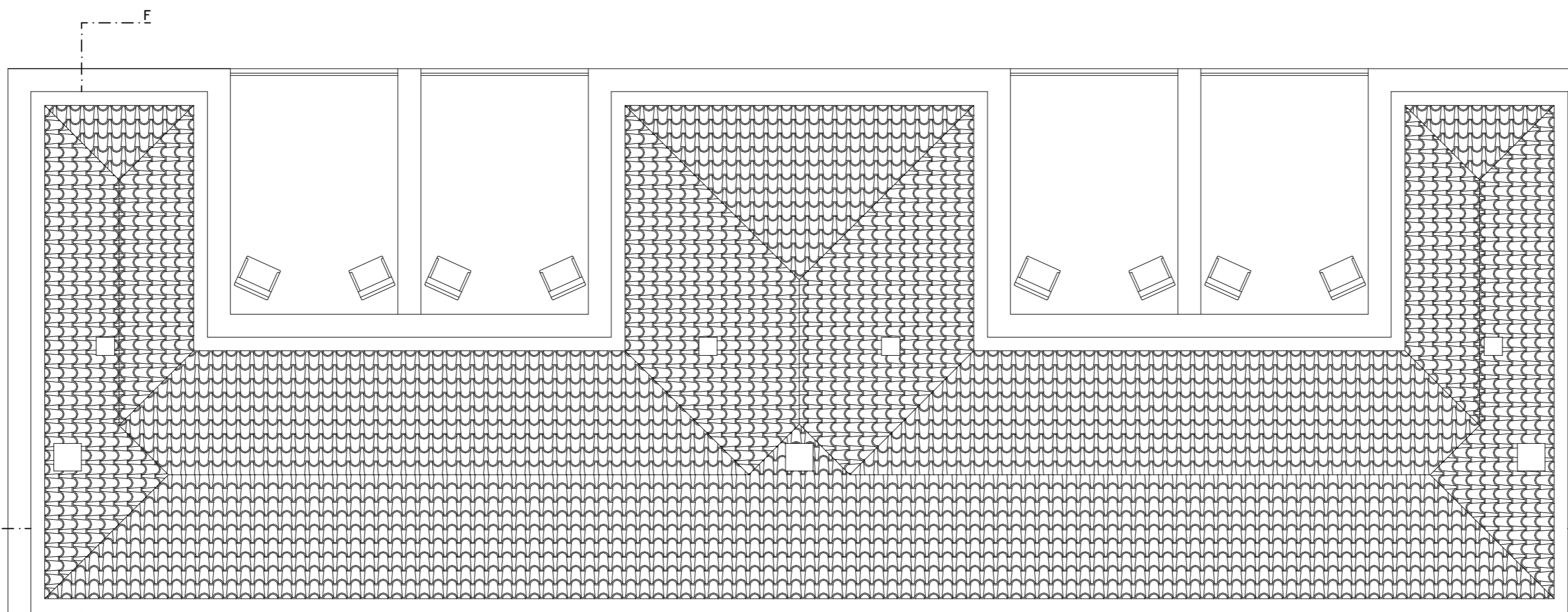

819.27

819.27

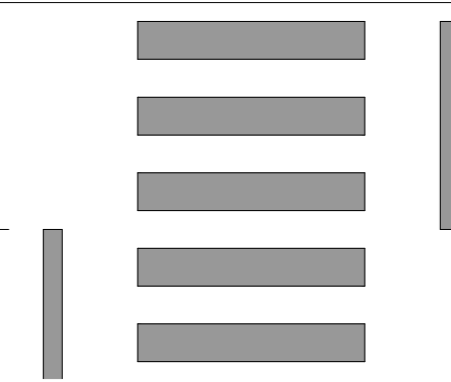
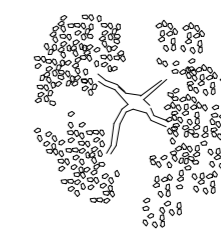

819.15

**A Jornada do Turismo Rural
Intervenção na Cidade da Guarda**

Universidade da Beira Interior
Mestrado Integrado em Arquitetura_2011/2012

Localização: Galegos, Guarda	Obra: Edificações para Turismo Rural	Data: Outubro de 2012
Mestrando: Cristiane Morgado Coutinho N°21234	Orientador: Professor Doutor José Neves Dias	
Título do Desenho: Planta da Cobertura - Apartamentos		Escala: 1/100

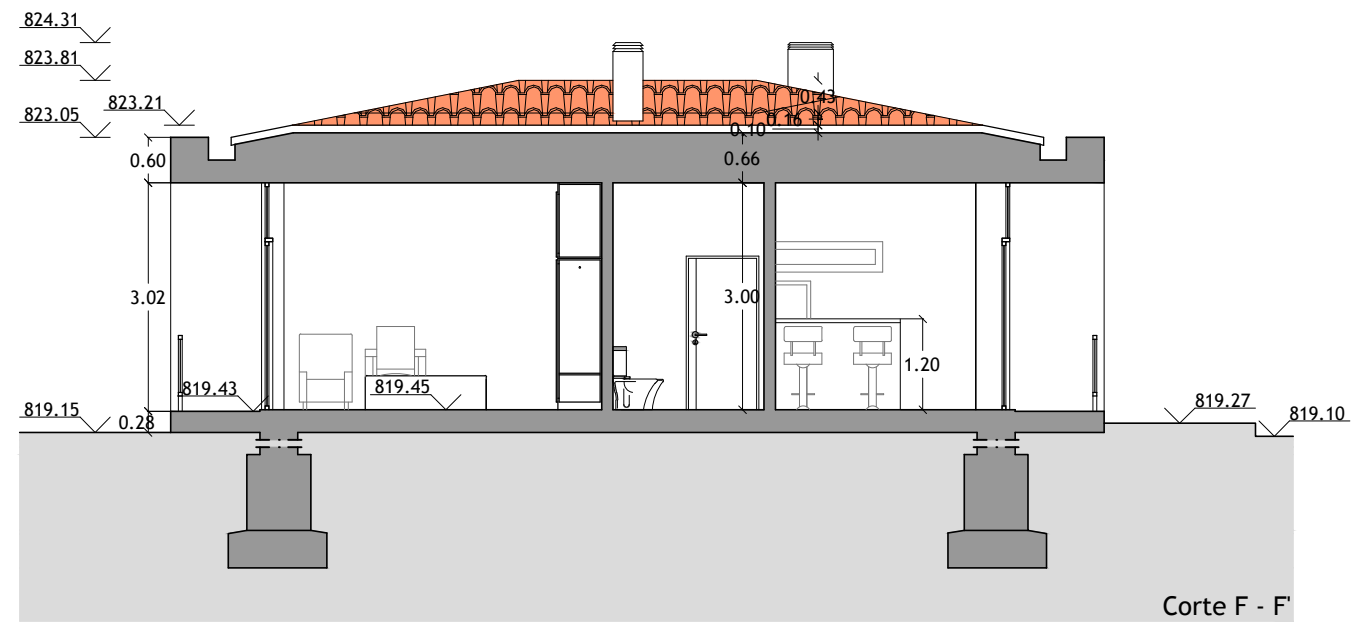
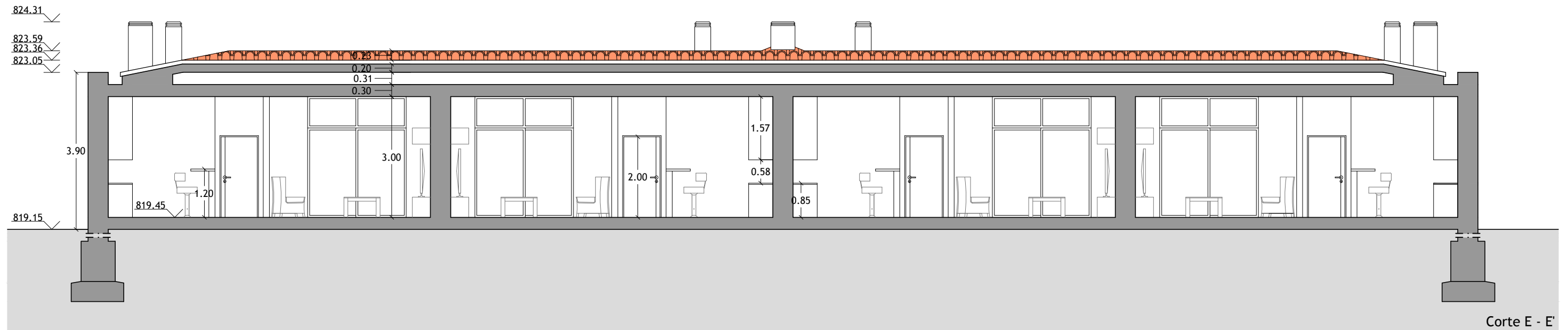

**A Jornada do Turismo Rural
Intervenção na Cidade da Guarda**

Universidade da Beira Interior
Mestrado Integrado em Arquitetura_2011/2012

Localização: Galegos, Guarda	Obra: Edificações para Turismo Rural	Data: Outubro de 2012
Mestrando: Cristiane Morgado Coutinho N°21234	Orientador: Professor Doutor José Neves Dias	
Título do Desenho: Corte E -E' Corte F - F' - Apartamentos		Escala: 1/100

Telha Cerâmica Lusa
 Caixilharia de Alumínio de Cor Cinza
 Pedra Natural - Rústica
 Reboco Monomassa de Cor Branca

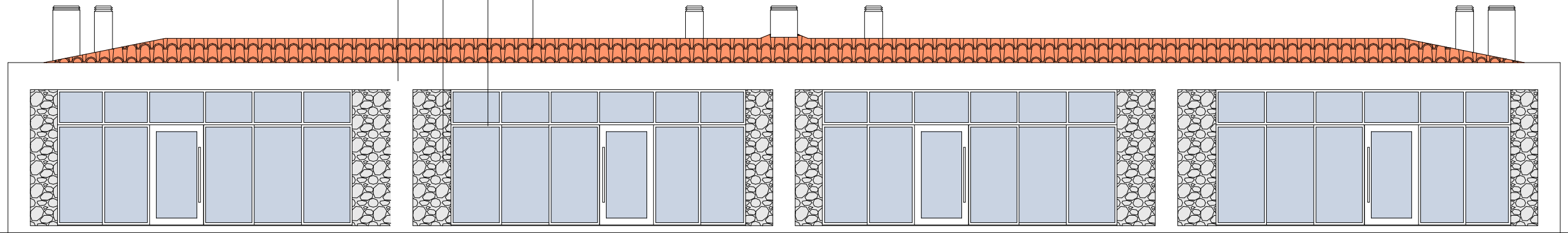

Fachada Oeste - Poente

Telha Cerâmica Lusa

Reboco Monomassa de Cor Branca
 Chapéu Fixo em Aço Galvanizado

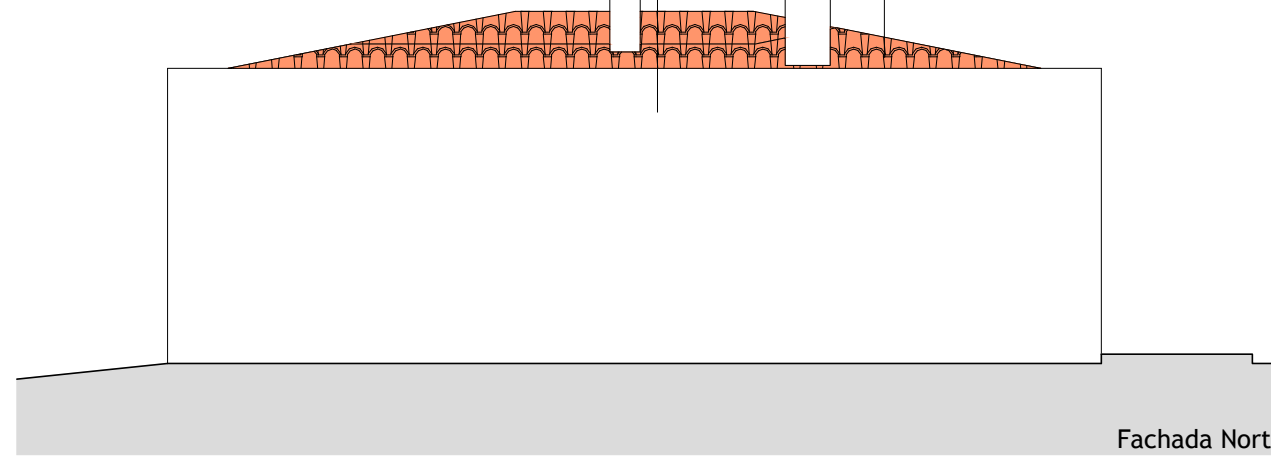

Fachada Norte

**A Jornada do Turismo Rural
 Intervenção na Cidade da Guarda**

Universidade da Beira Interior
 Mestrado Integrado em Arquitetura_2011/2012

Localização: Galegos, Guarda	Obra: Edificações para Turismo Rural	Data: Outubro de 2012
Mestrando: Cristiane Morgado Coutinho N°21234	Orientador: Professor Doutor José Neves Dias	
Título do Desenho: Fachada Oeste_Poente Fachada Norte - Apartamentos		Escala: 1/100

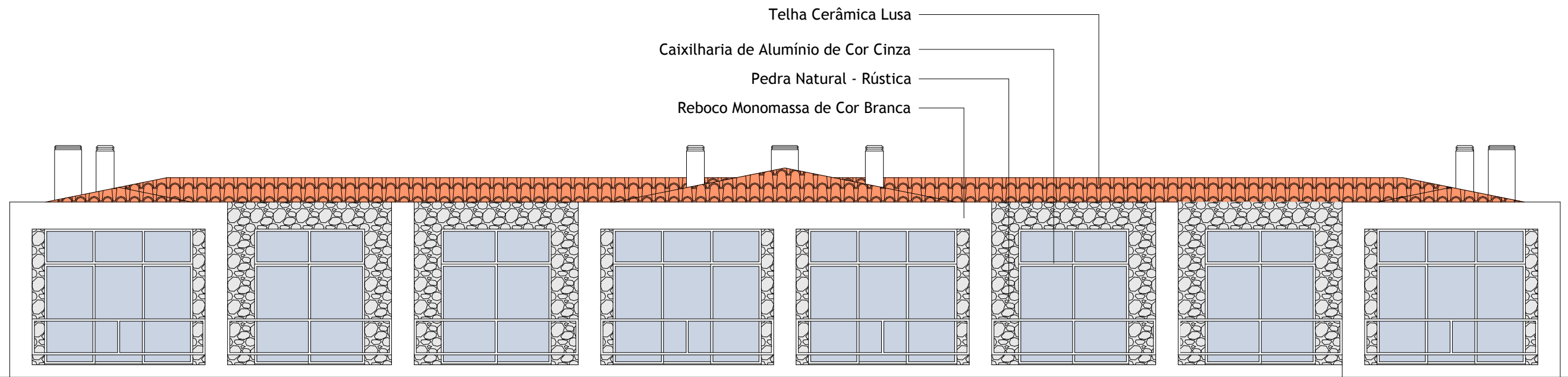

Fachada Este - Nascente

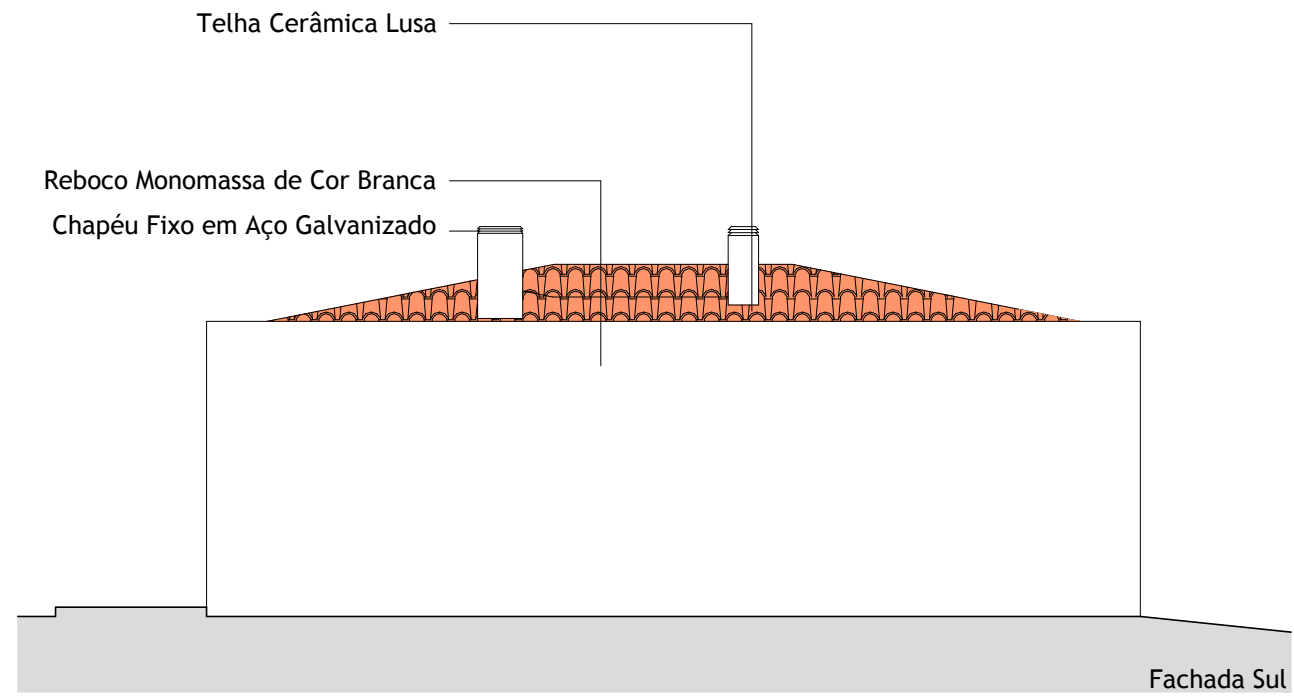

Fachada Sul

**A Jornada do Turismo Rural
Intervenção na Cidade da Guarda**

Universidade da Beira Interior
Mestrado Integrado em Arquitetura_2011/2012

Localização: Galegos, Guarda	Obra: Edificações para Turismo Rural	Data: Outubro de 2012
Mestrando: Cristiane Morgado Coutinho N°21234	Orientador: Professor Doutor José Neves Dias	
Título do Desenho: Fachada Este_Nascente Fachada Sul - Apartamentos		Escala: 1/100

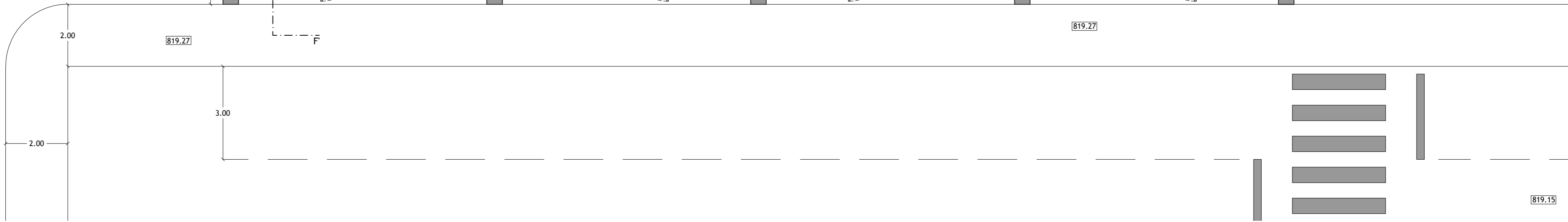
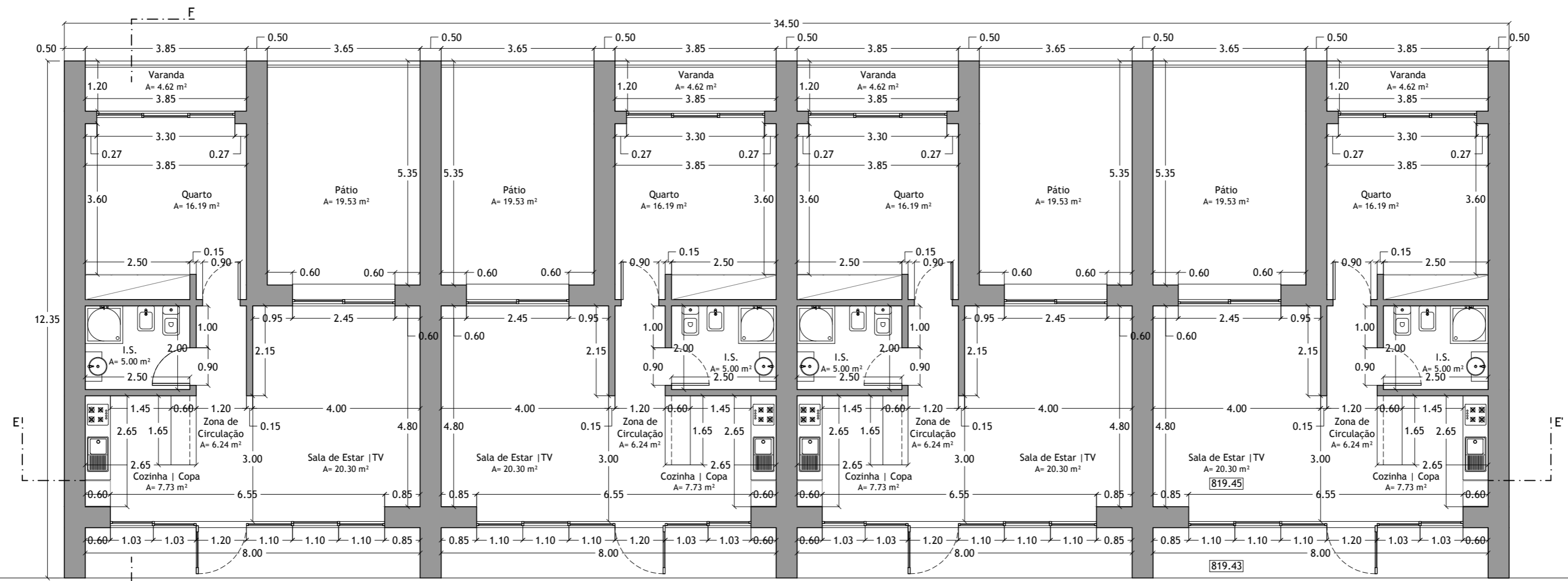

A Jornada do Turismo Rural		Universidade da Beira Interior	
Intervenção na Cidade da Guarda		Mestrado Integrado em Arquitetura_2011/2012	
Localização: Galegos, Guarda	Obra: Edificações para Turismo Rural	Data: Outubro de 2012	
Mestrando: Cristiane Morgado Coutinho N°21234	Orientador: Professor Doutor José Neves Dias		
Título do Desenho: Planta do Piso Térreo - Apartamentos - Cotada			Escala: 1/100



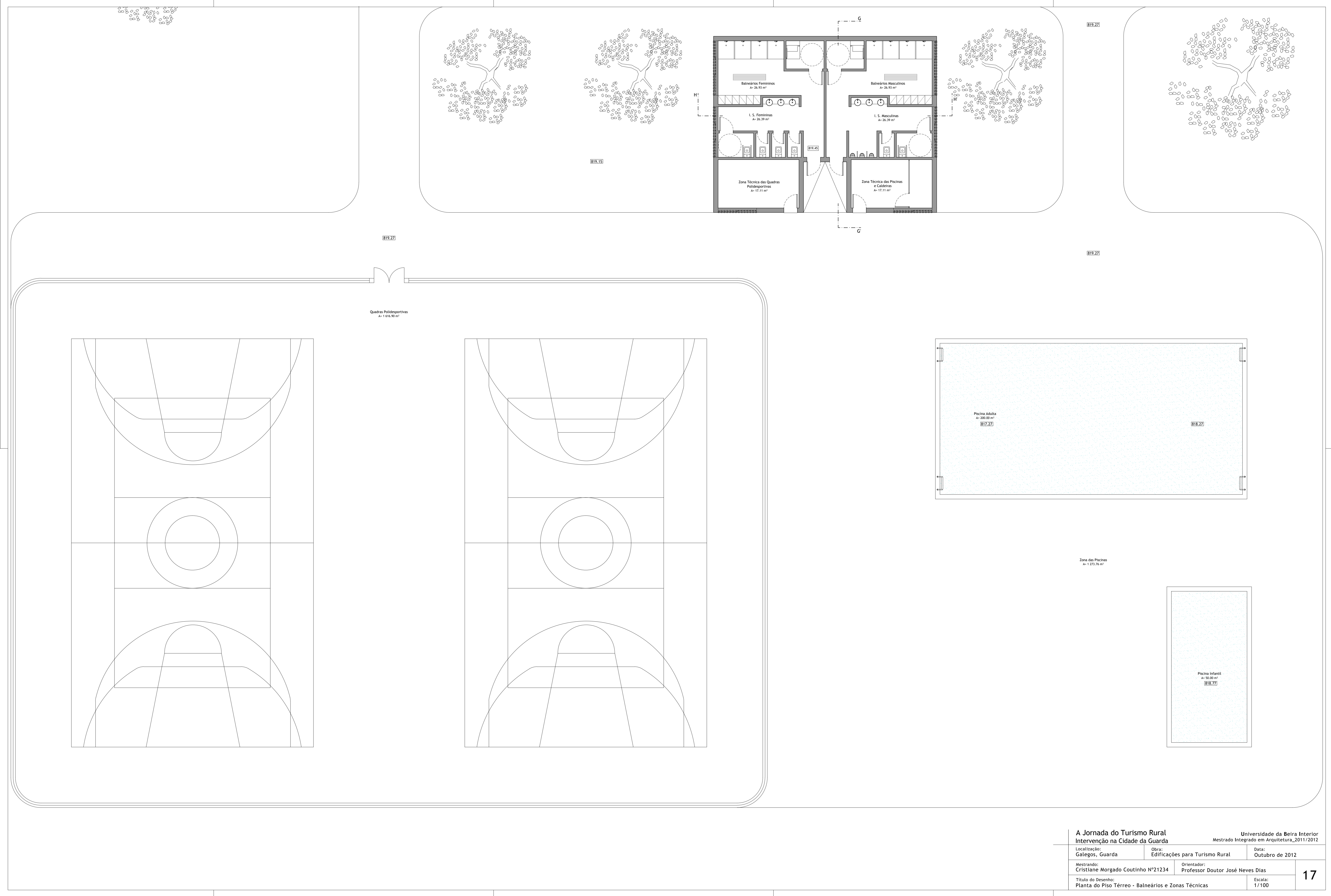

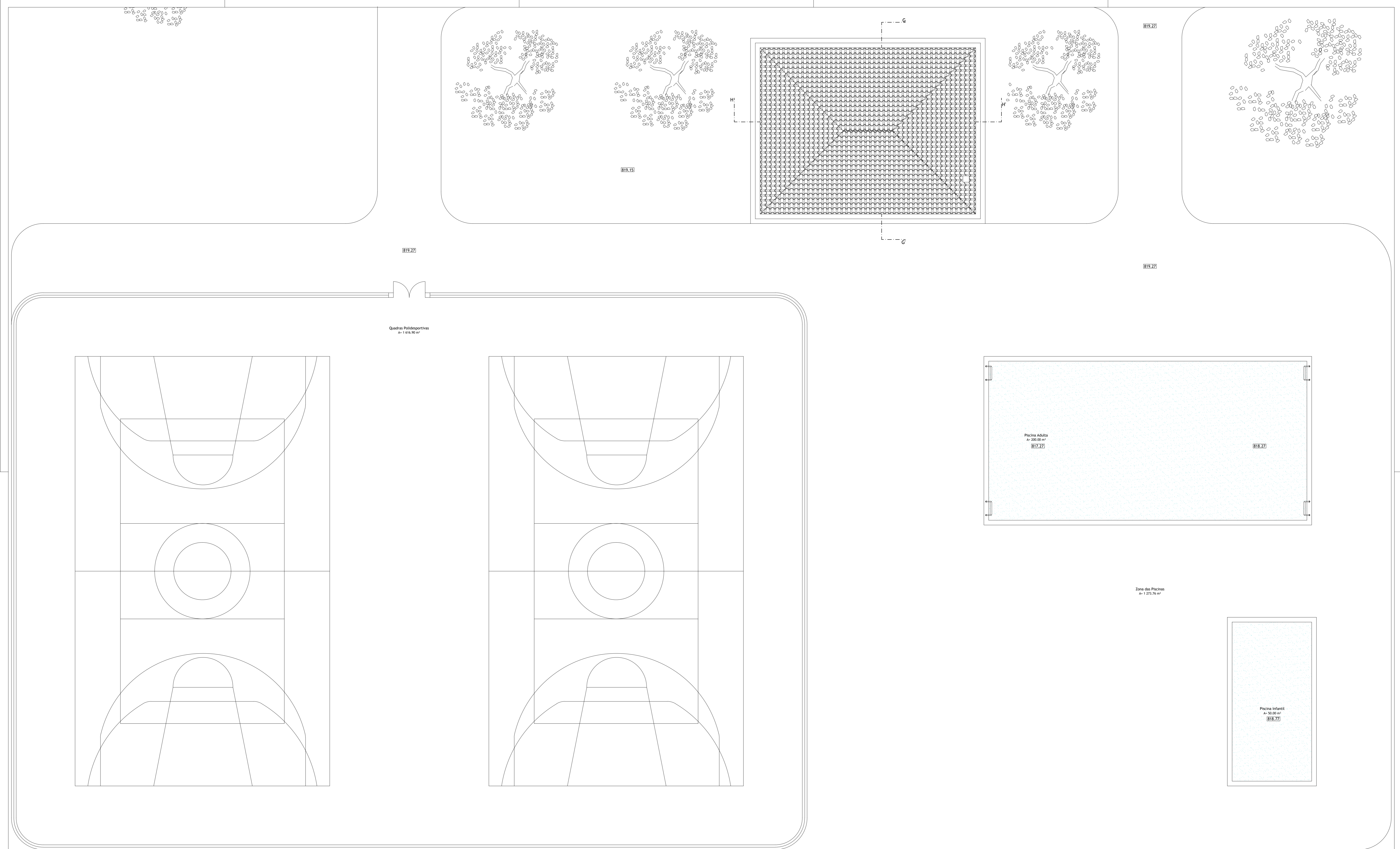

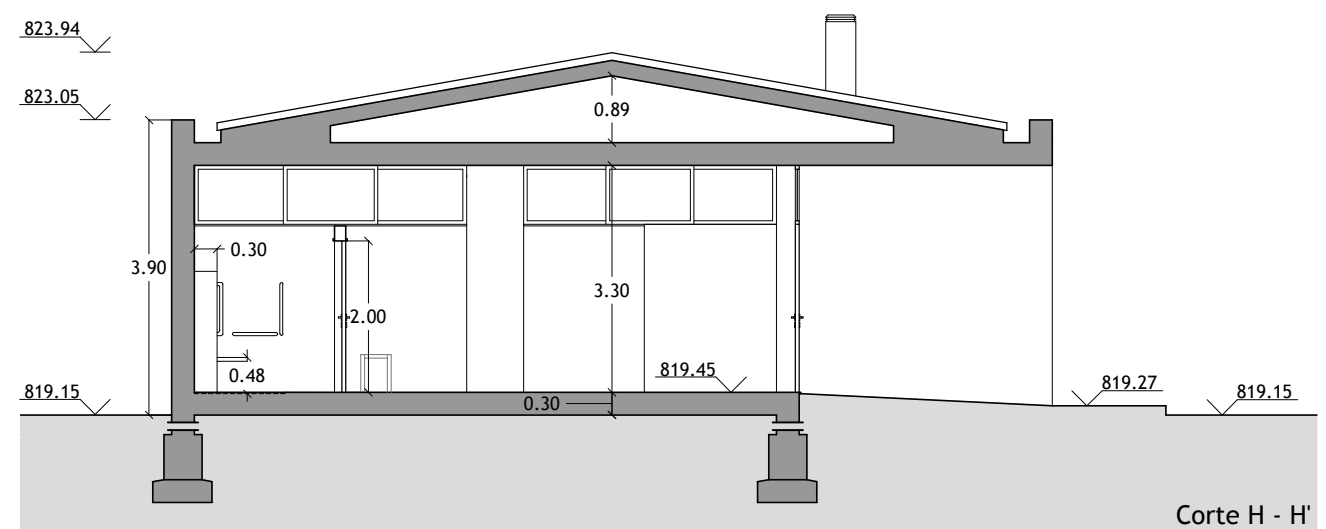
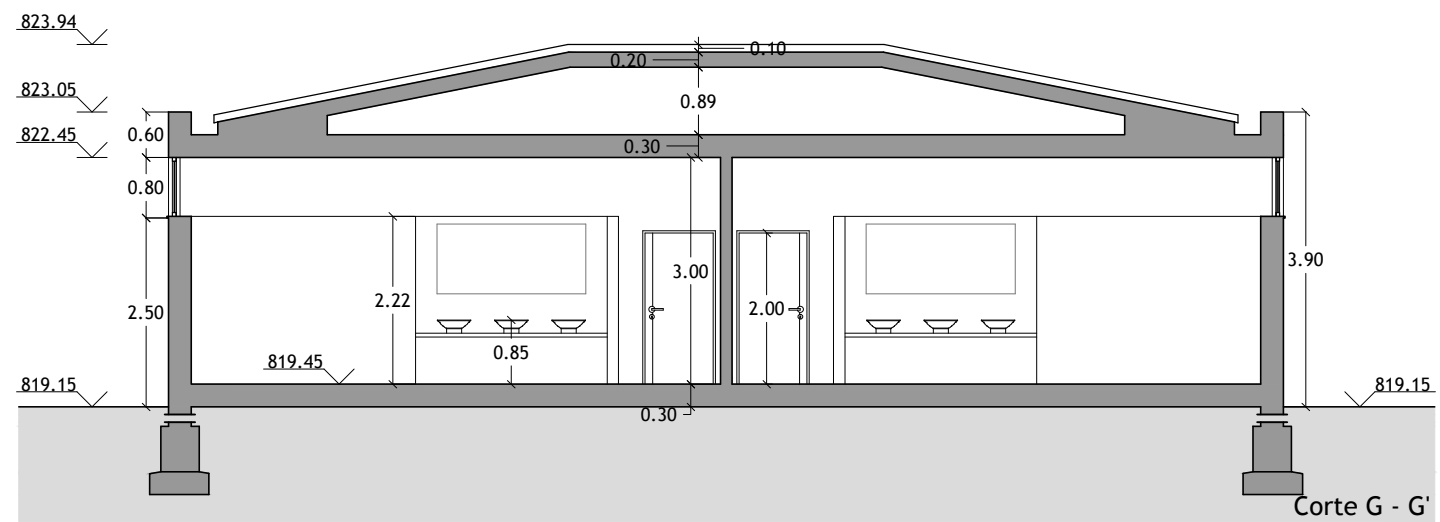

**A Jornada do Turismo Rural
Intervenção na Cidade da Guarda**

Universidade da Beira Interior
Mestrado Integrado em Arquitetura_2011/2012

Localização:
Galegos, Guarda

Obra:
Edificações para Turismo Rural

Data:
Outubro de 2012

Mestrando:
Cristiane Morgado Coutinho N°21234

Orientador:
Professor Doutor José Neves Dias

Título do Desenho:
Corte G - G' | Corte H - H' - Banheiros e Zonas Técnicas

Escala:
1/100

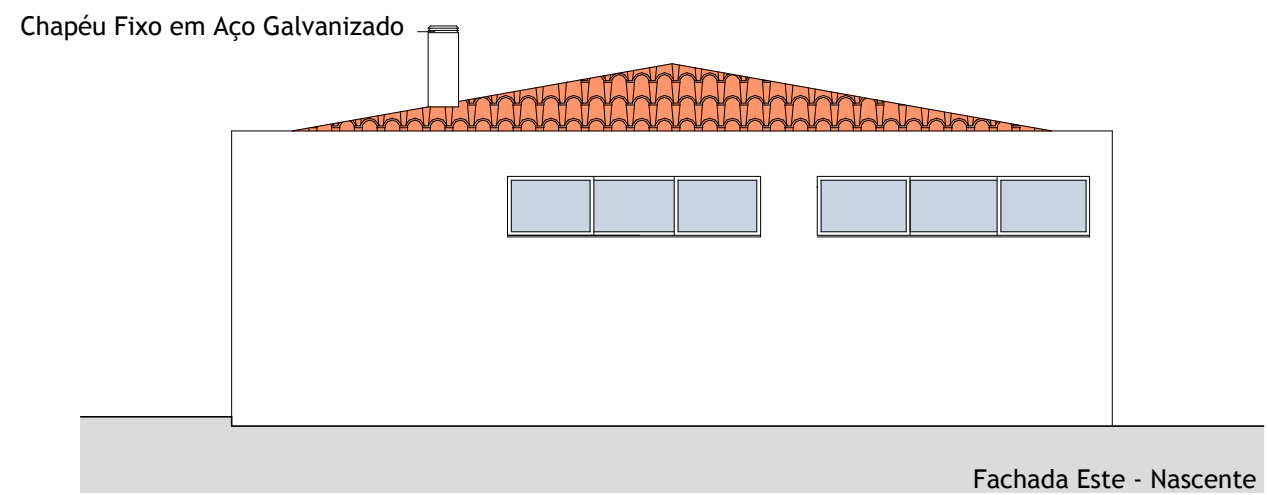
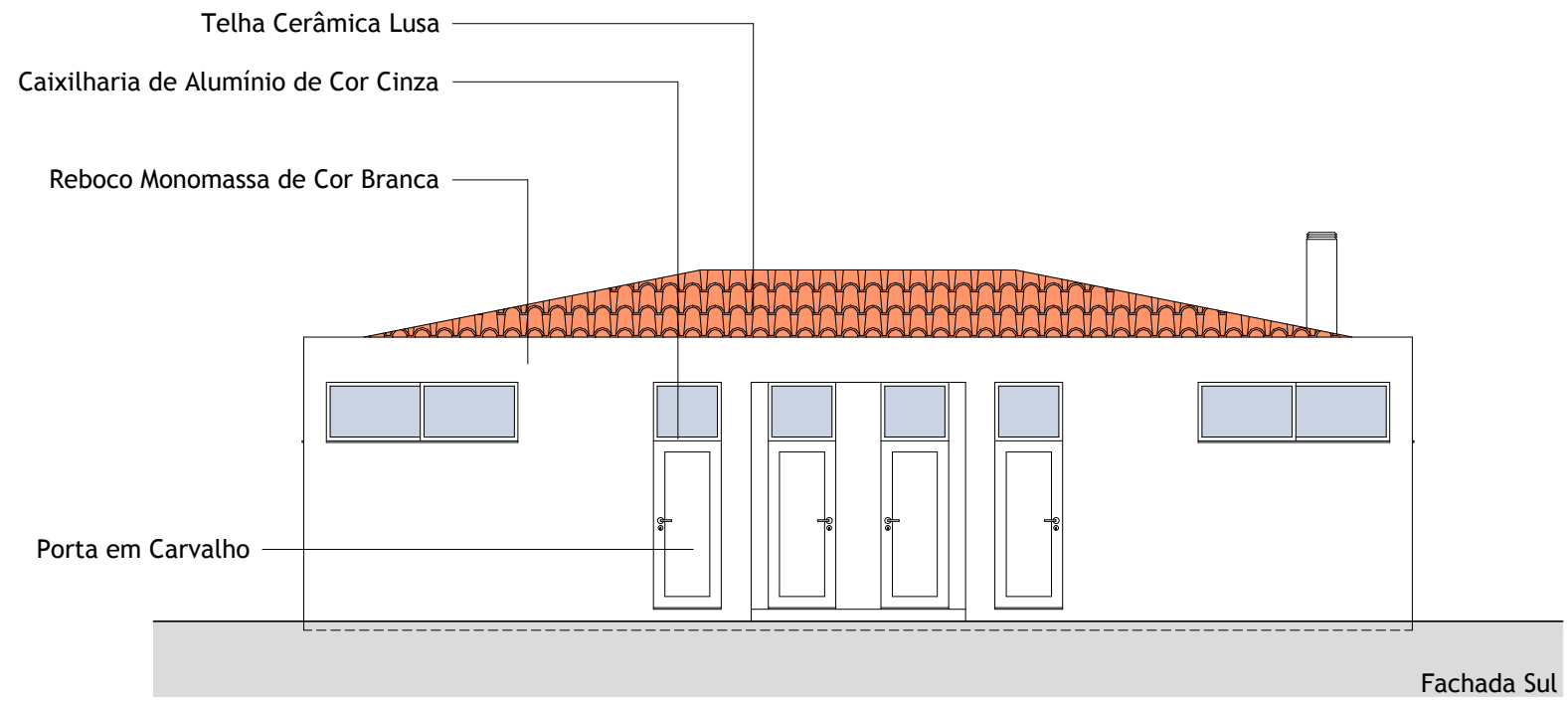

**A Jornada do Turismo Rural
Intervenção na Cidade da Guarda**

Universidade da Beira Interior
Mestrado Integrado em Arquitetura_2011/2012

Localização: Galegos, Guarda	Obra: Edificações para Turismo Rural	Data: Outubro de 2012
Mestrando: Cristiane Morgado Coutinho N°21234	Orientador: Professor Doutor José Neves Dias	
Título do Desenho: Fachada Sul Fachada Este _Nascente - Balneários e Z. Técnicas		Escala: 1/100

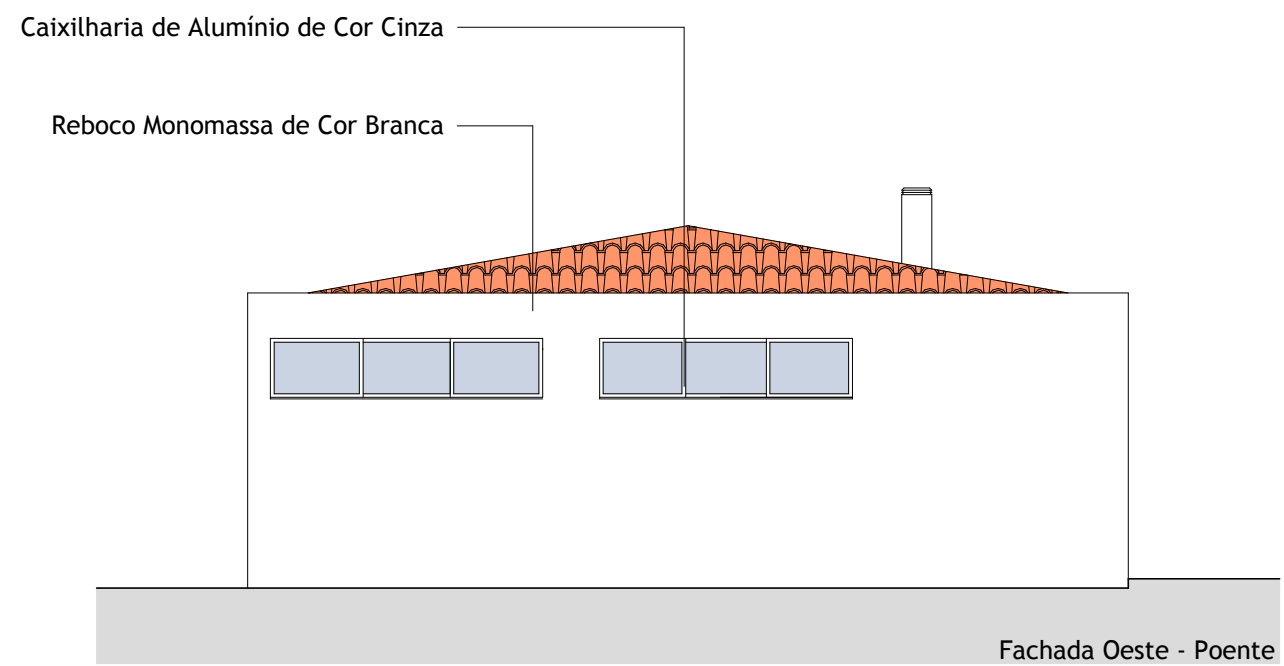
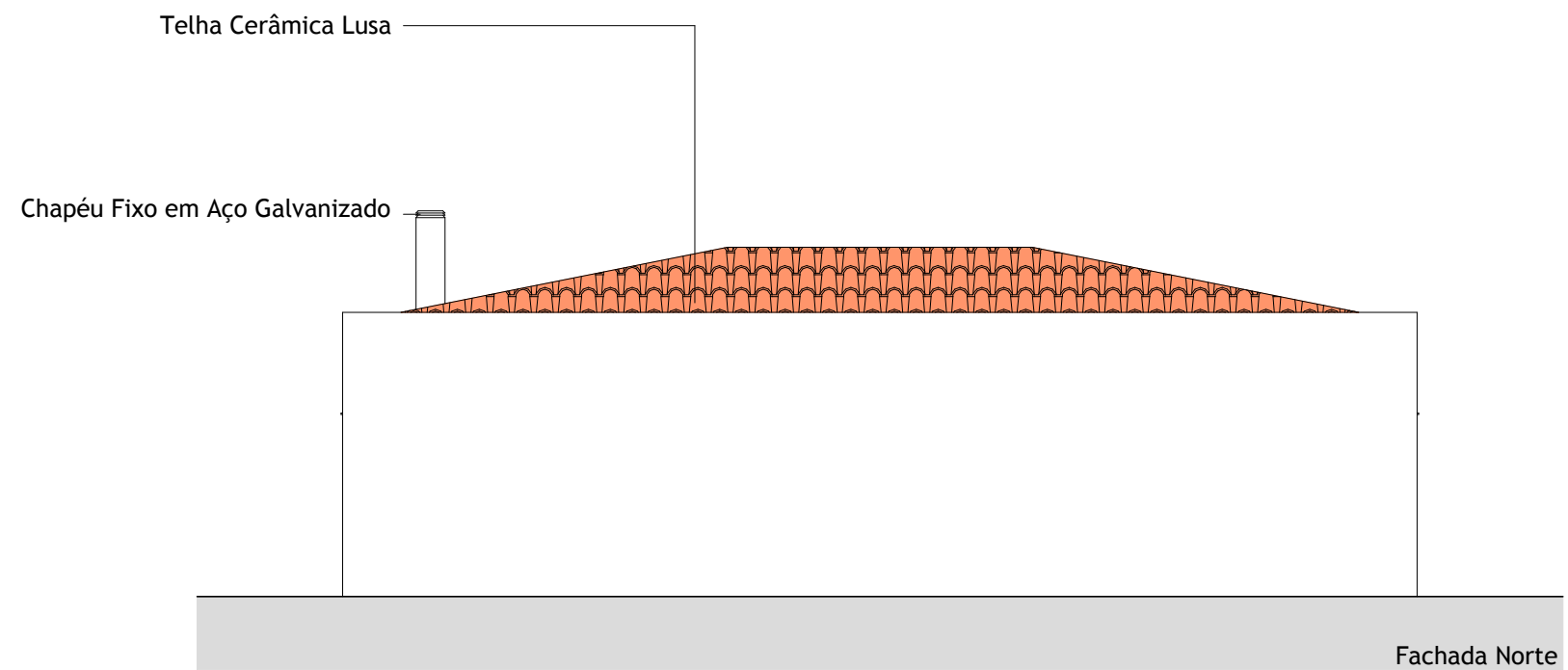

**A Jornada do Turismo Rural
Intervenção na Cidade da Guarda**

Universidade da Beira Interior
Mestrado Integrado em Arquitetura_2011/2012

Localização:
Galegos, Guarda

Obra:
Edificações para Turismo Rural

Data:
Outubro de 2012

Mestrando:
Cristiane Morgado Coutinho N°21234

Orientador:
Professor Doutor José Neves Dias

Título do Desenho:
Fachada Norte | Fachada Oeste_Poente - Balneários e Z. Técnicas

Escala:
1/100

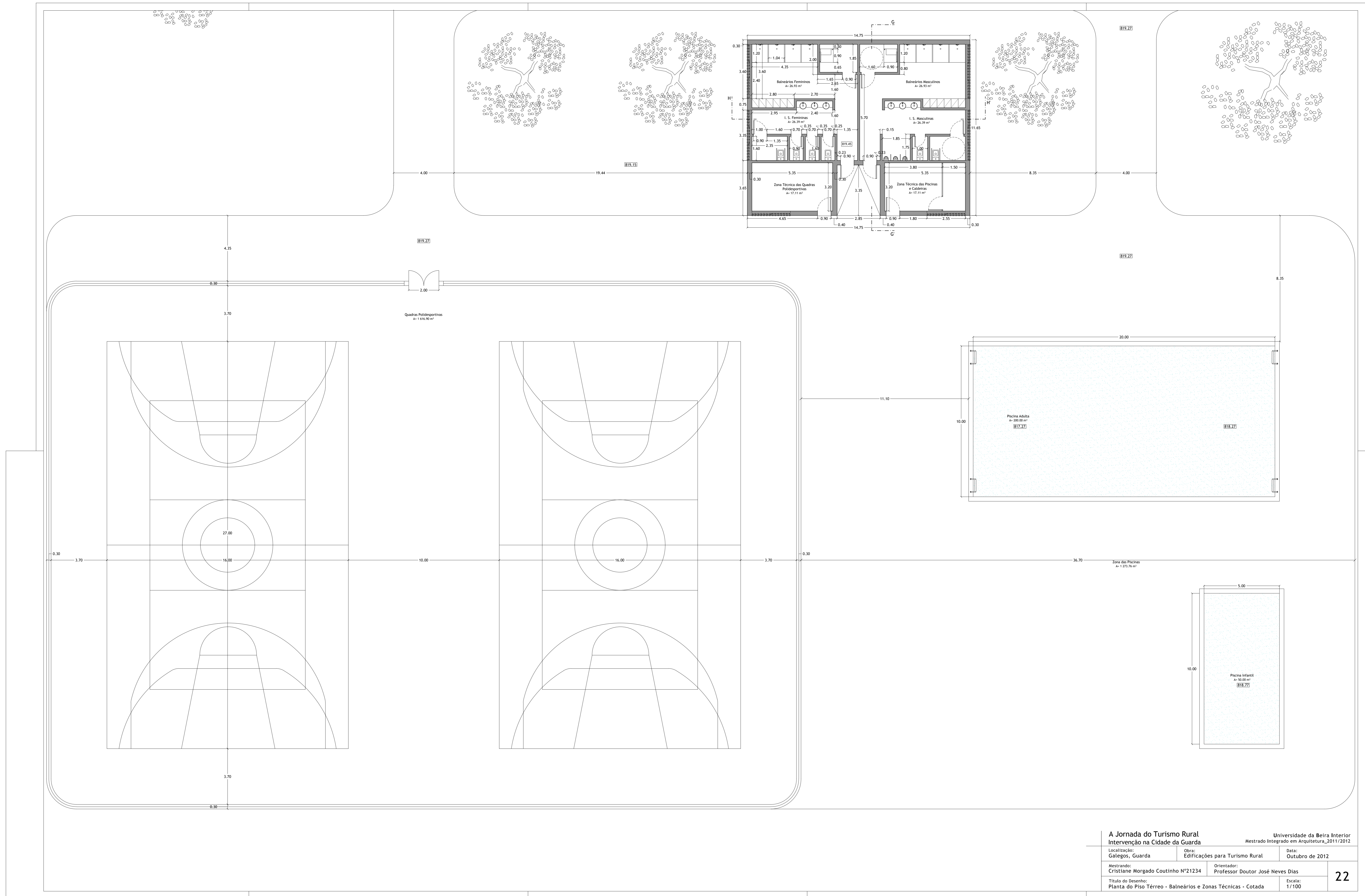

A Jornada do Turismo Rural Intervenção na Cidade da Guarda		Universidade da Beira Interior Mestrado Integrado em Arquitetura 2011/2012
Localização:	Galegos, Guarda	Obras:
Mestrando:	Cristiane Morgado Coutinho N°21234	Orientador:
Título do Desenho:	Planta do Piso Térreo - Banheiros e Zonas Técnicas - Cotada	Professor:
		Data:
		Outubro de 2012
		Escala:
		1/100



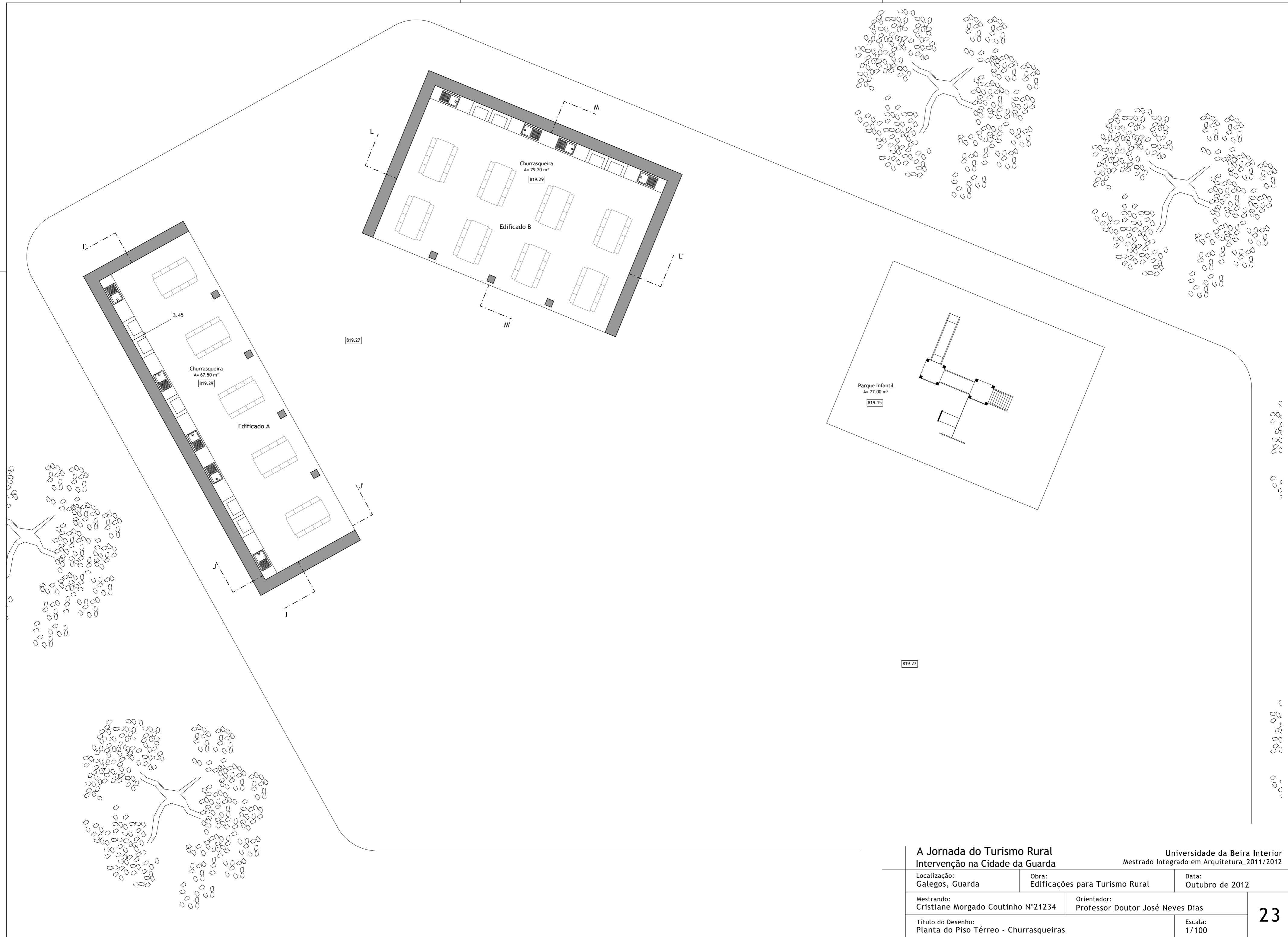

**A Jornada do Turismo Rural
Intervenção na Cidade da Guarda**

Universidade da Beira Interior
Mestrado Integrado em Arquitetura_2011/2012

Localização: Galegos, Guarda	Obra: Edificações para Turismo Rural	Data: Outubro de 2012
Mestrando: Cristiane Morgado Coutinho N°21234	Orientador: Professor Doutor José Neves Dias	
Título do Desenho: Planta do Piso Térreo - Churrasqueiras		Escala: 1/100

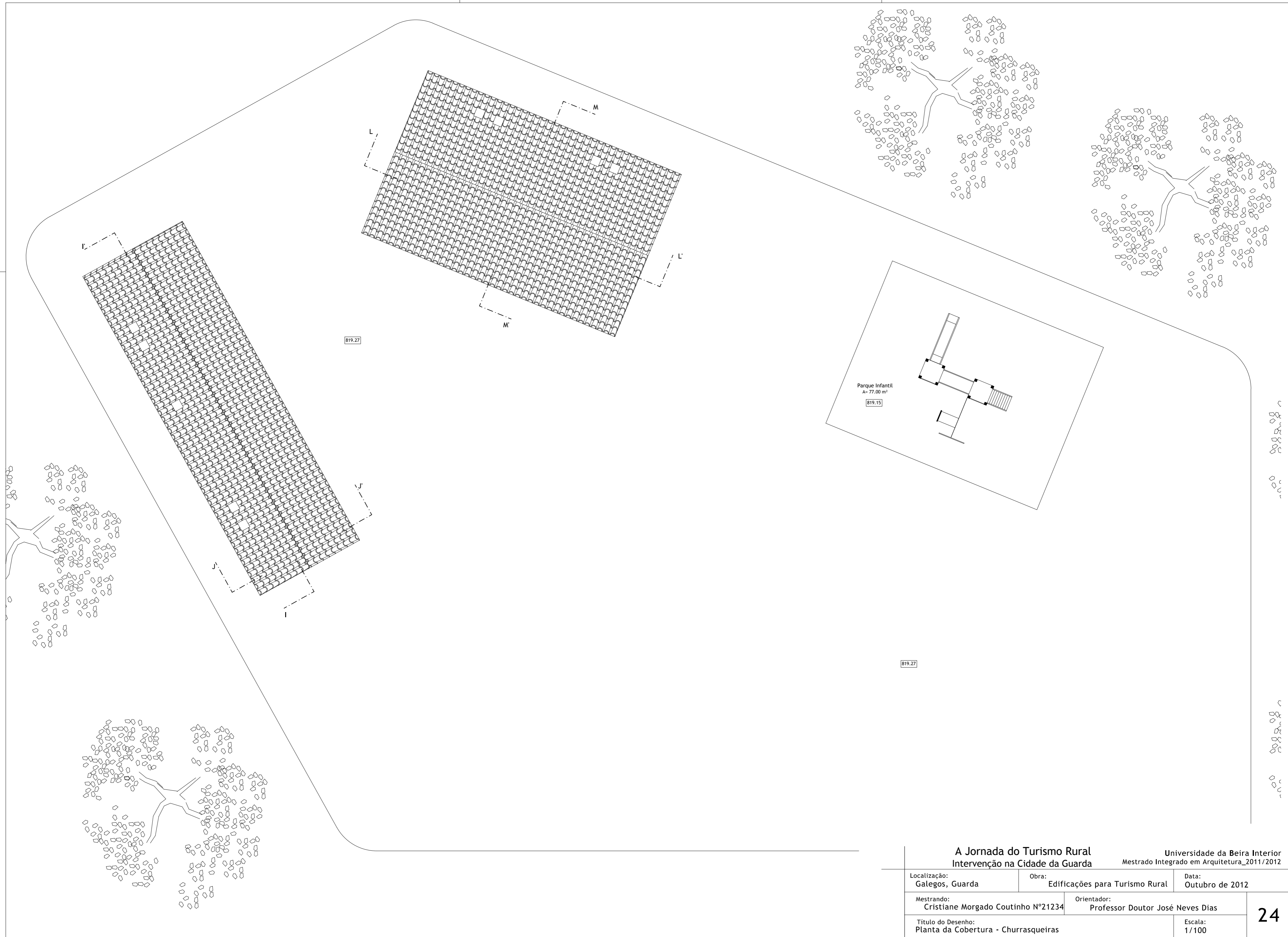

**A Jornada do Turismo Rural
Intervenção na Cidade da Guarda**

Universidade da Beira Interior
Mestrado Integrado em Arquitetura_2011/2012

Localização: Galegos, Guarda	Obra: Edificações para Turismo Rural	Data: Outubro de 2012
Mestrando: Cristiane Morgado Coutinho N°21234	Orientador: Professor Doutor José Neves Dias	
Título do Desenho: Planta da Cobertura - Churrasqueiras		Escala: 1/100

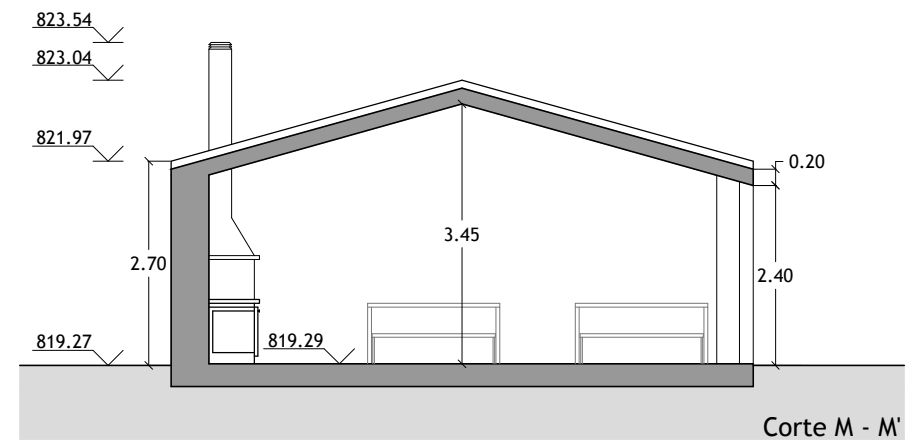
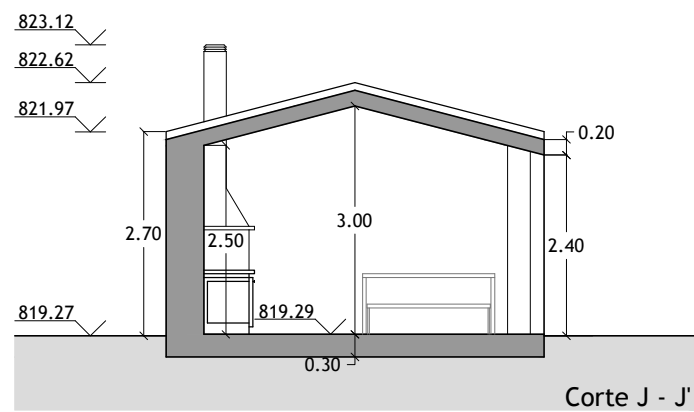
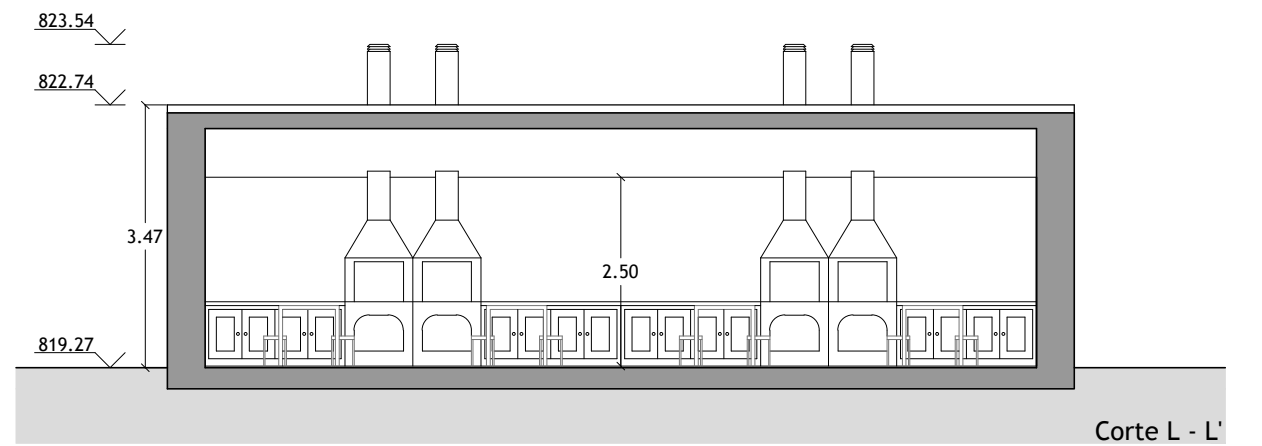
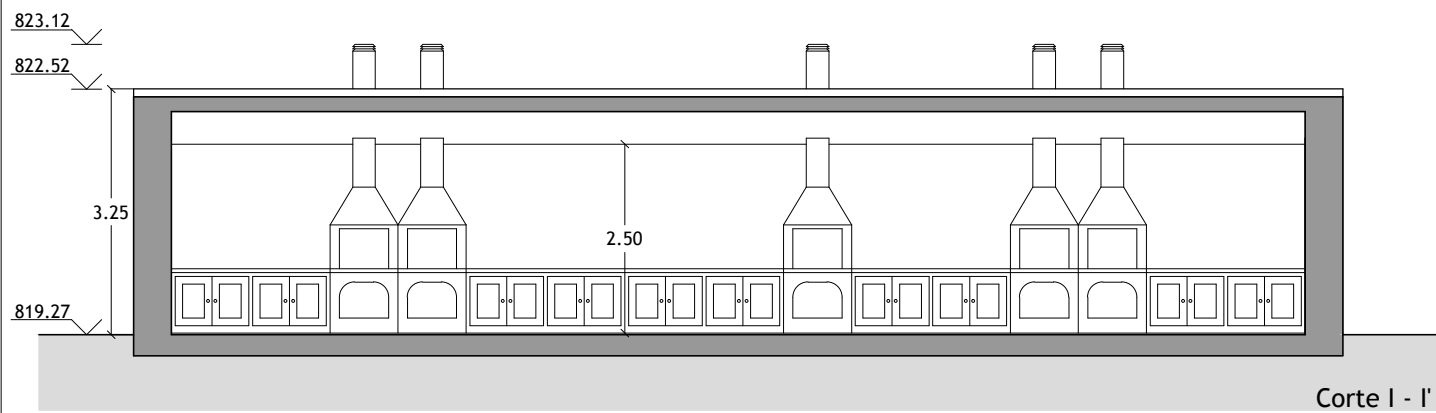

**A Jornada do Turismo Rural
Intervenção na Cidade da Guarda**

Universidade da Beira Interior
Mestrado Integrado em Arquitetura_2011/2012

Localização: Galegos, Guarda Obra: Edificações para Turismo Rural Data: Outubro de 2012

Mestrando: Cristiane Morgado Coutinho N°21234 Orientador: Professor Doutor José Neves Dias

Título do Desenho: Corte I - I' | Corte J - J' | Corte L - L' | Corte M - M' - Churrasqueiras Escala: 1/100

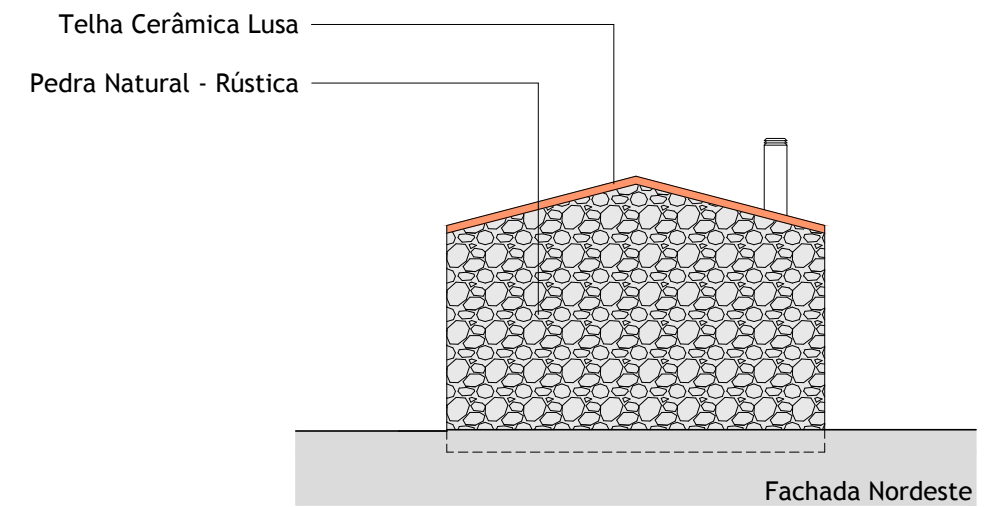
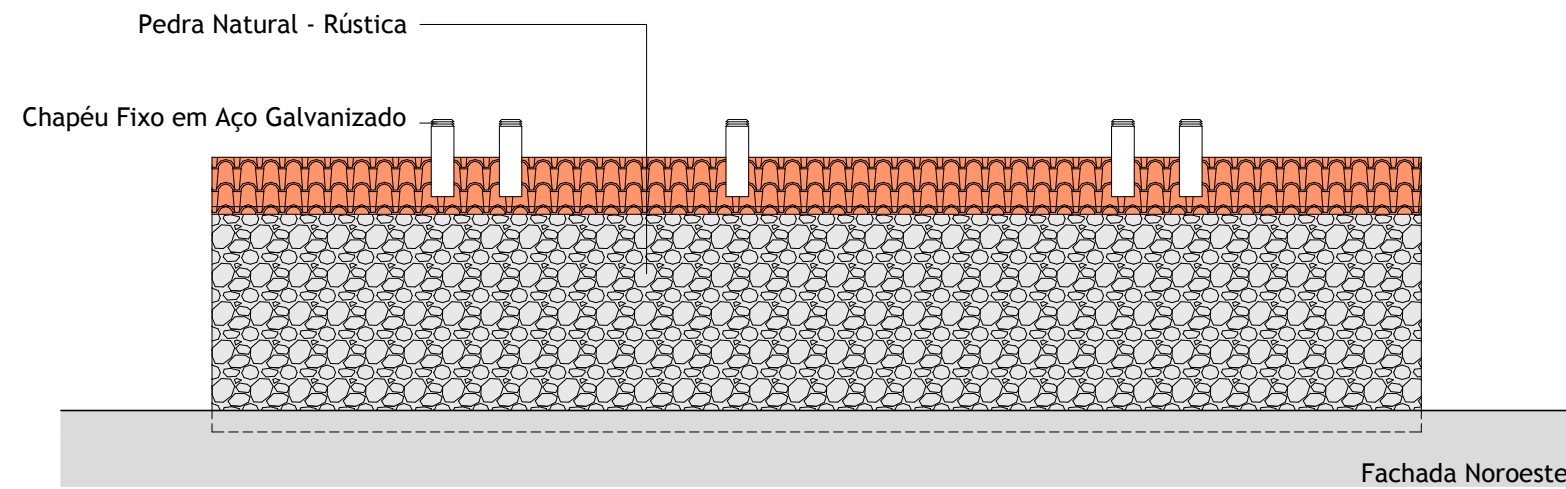
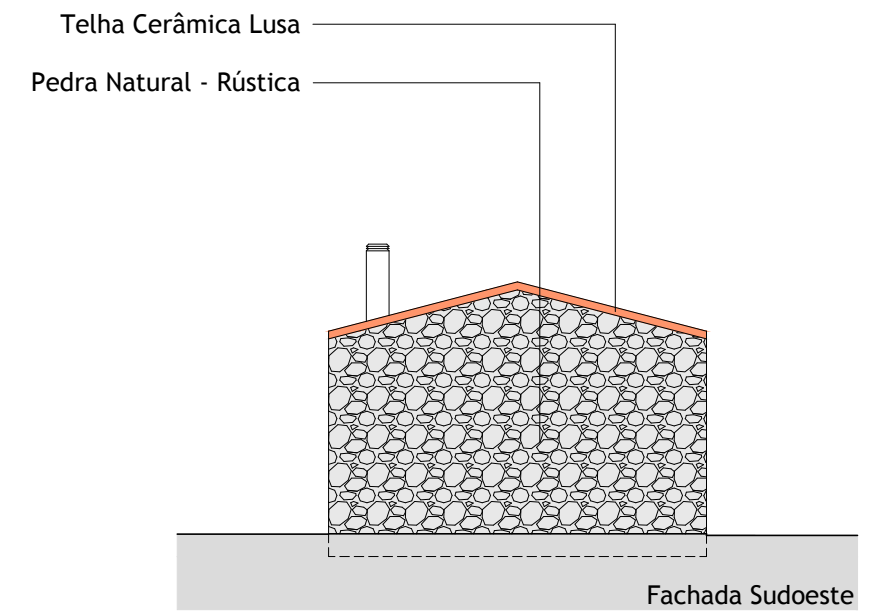
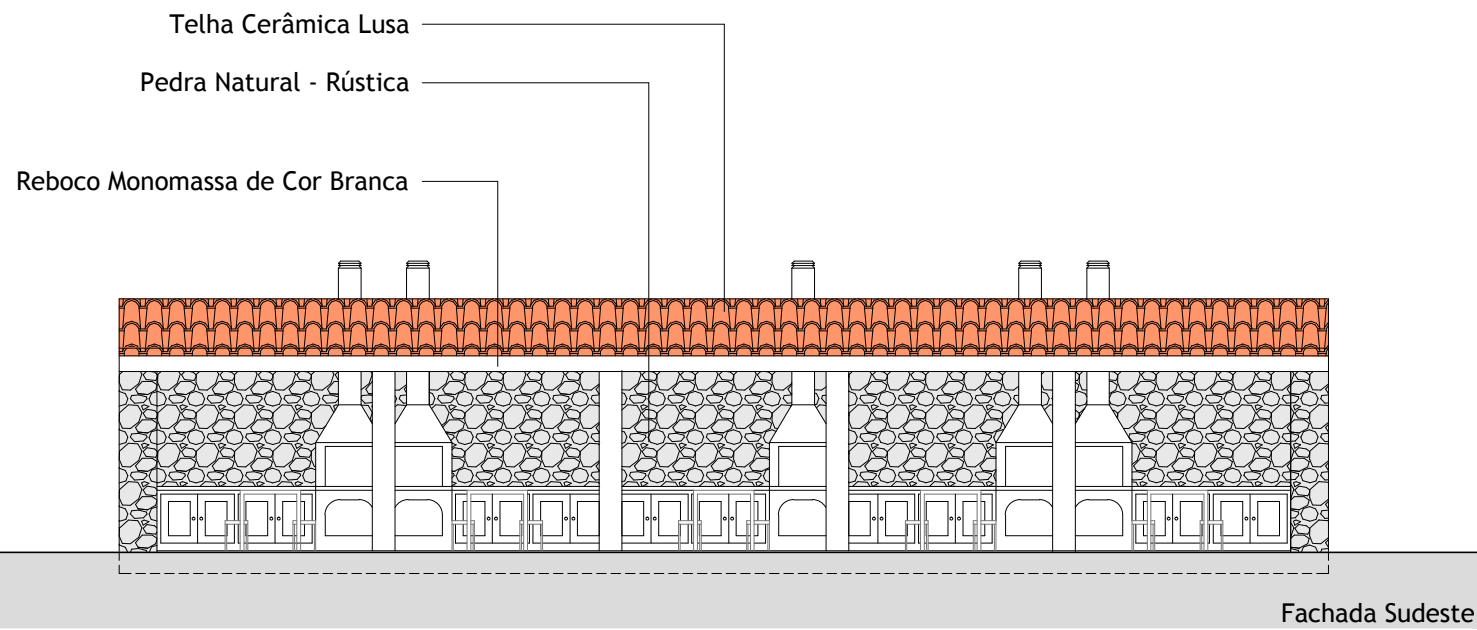

**A Jornada do Turismo Rural
Intervenção na Cidade da Guarda**

Universidade da Beira Interior
Mestrado Integrado em Arquitetura_2011/2012

Localização: Galegos, Guarda	Obra: Edificações para Turismo Rural	Data: Outubro de 2012
---------------------------------	---	--------------------------

Mestrando: Cristiane Morgado Coutinho N°21234	Orientador: Professor Doutor José Neves Dias
--	---

Título do Desenho: Fachadas do Edifício A - Churrasqueiras	Escala: 1/100
---	------------------

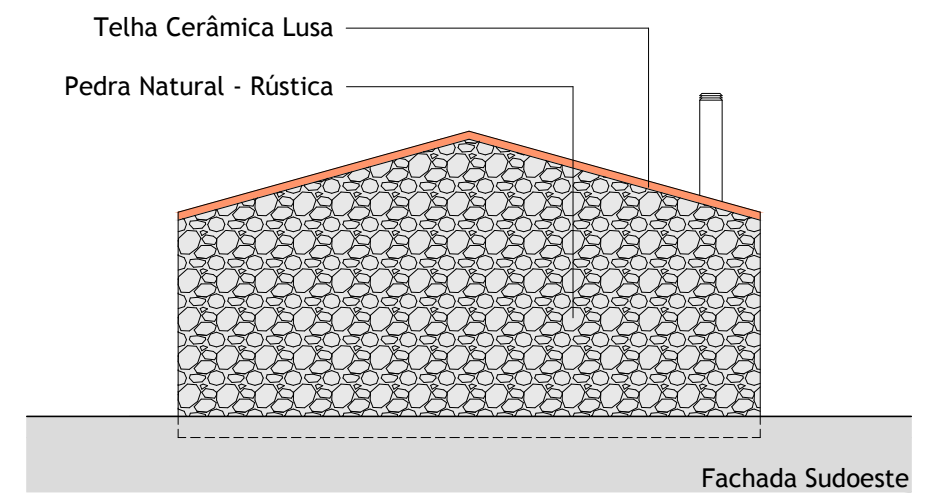
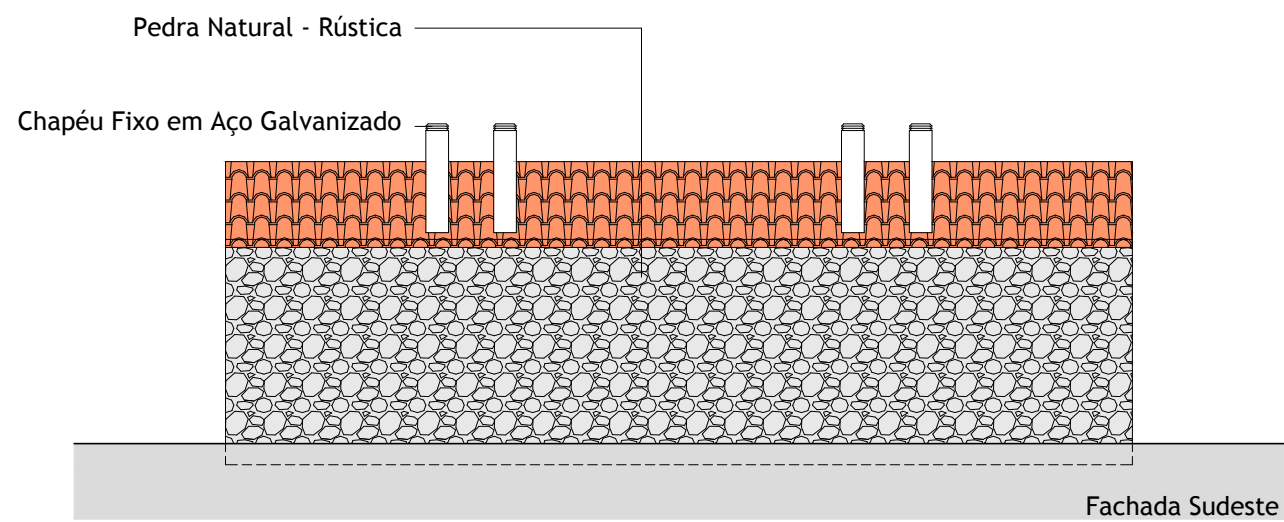
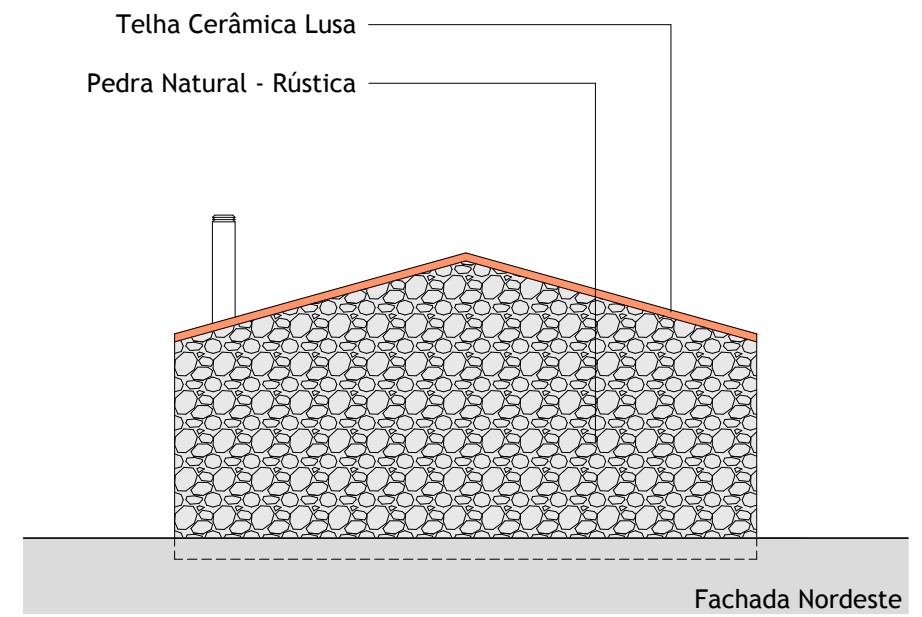
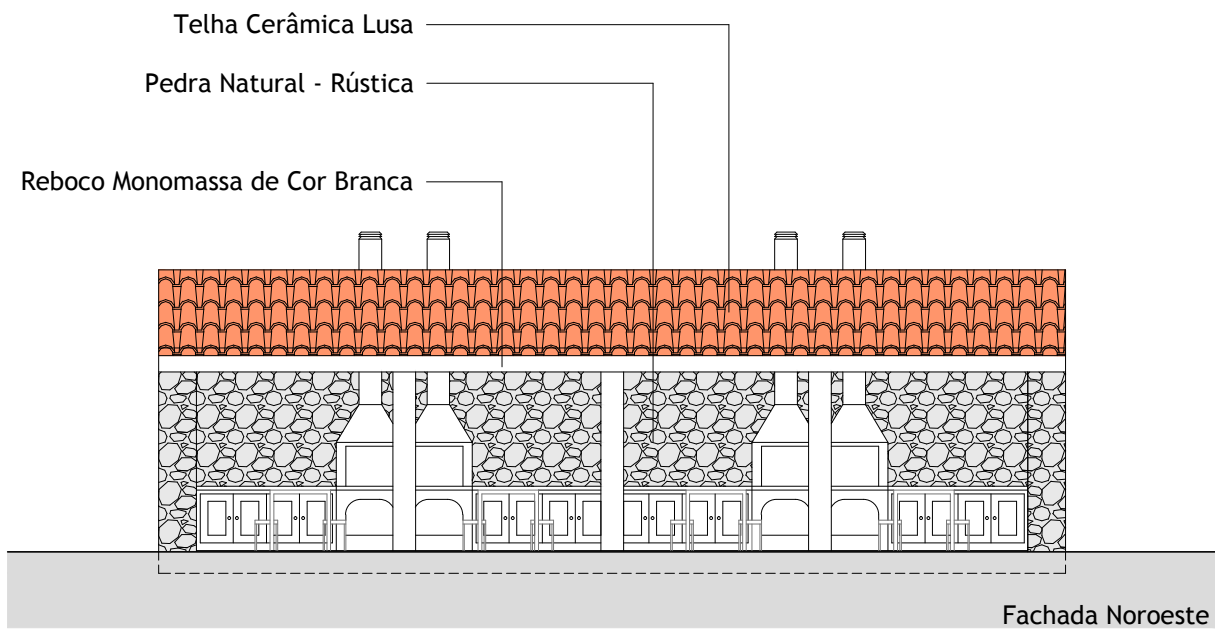

**A Jornada do Turismo Rural
Intervenção na Cidade da Guarda**

Universidade da Beira Interior
Mestrado Integrado em Arquitetura_2011/2012

Localização: Galegos, Guarda	Obra: Edificações para Turismo Rural	Data: Outubro de 2012
Mestrando: Cristiane Morgado Coutinho N°21234	Orientador: Professor Doutor José Neves Dias	
Título do Desenho: Fachadas do Edifício B - Churrasqueiras		Escala: 1/100

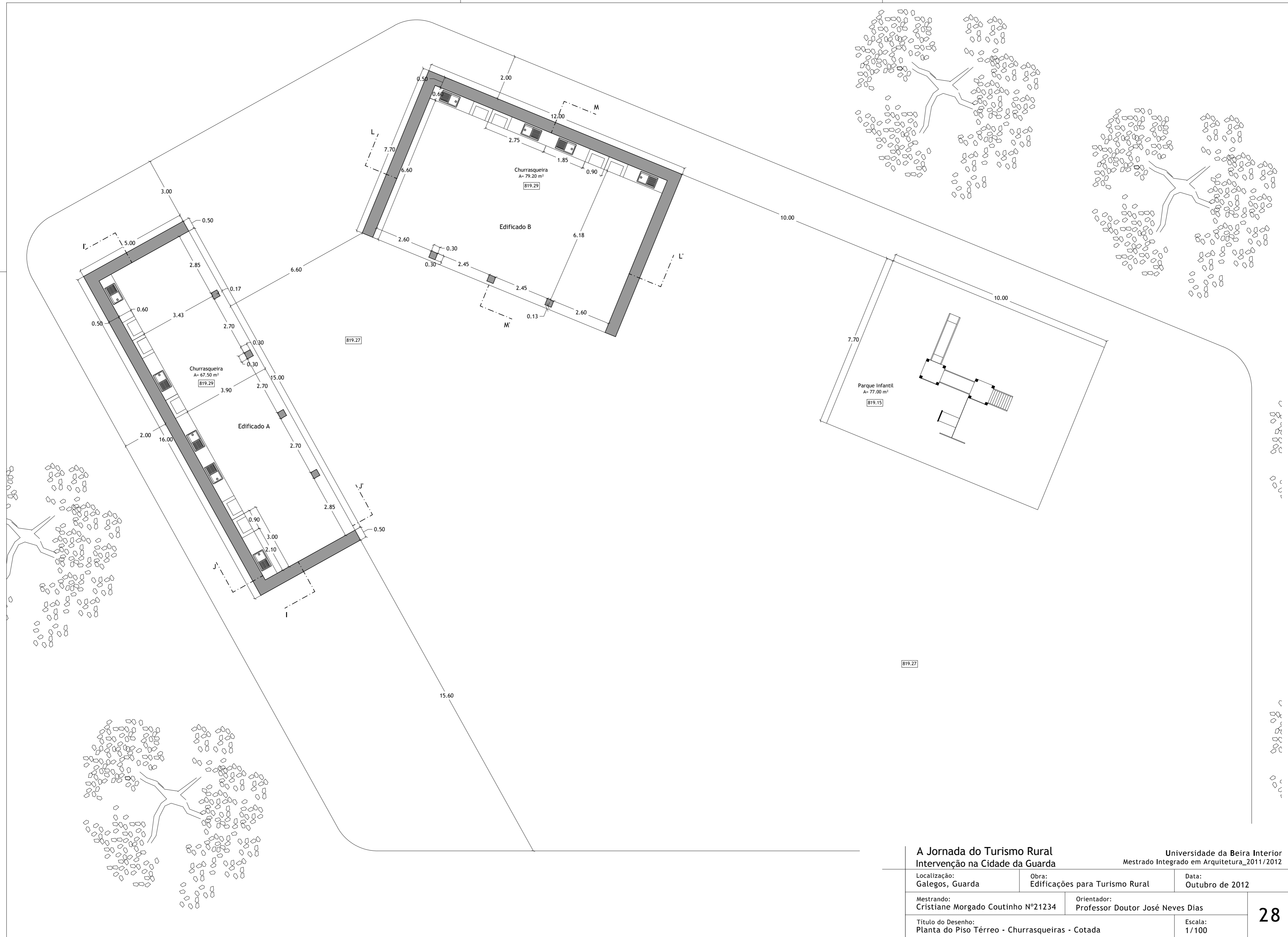

**A Jornada do Turismo Rural
Intervenção na Cidade da Guarda**

Universidade da Beira Interior
Mestrado Integrado em Arquitetura_2011/2012

Localização: Galegos, Guarda	Obra: Edificações para Turismo Rural	Data: Outubro de 2012
Mestrando: Cristiane Morgado Coutinho N°21234	Orientador: Professor Doutor José Neves Dias	
Título do Desenho: Planta do Piso Térreo - Churrasqueiras - Cotada		Escala: 1/100

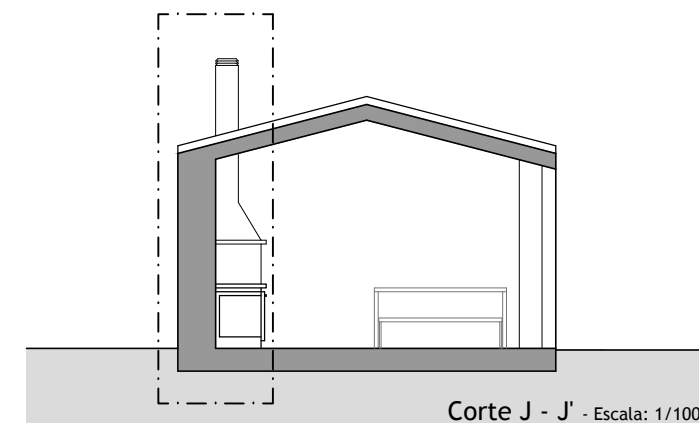
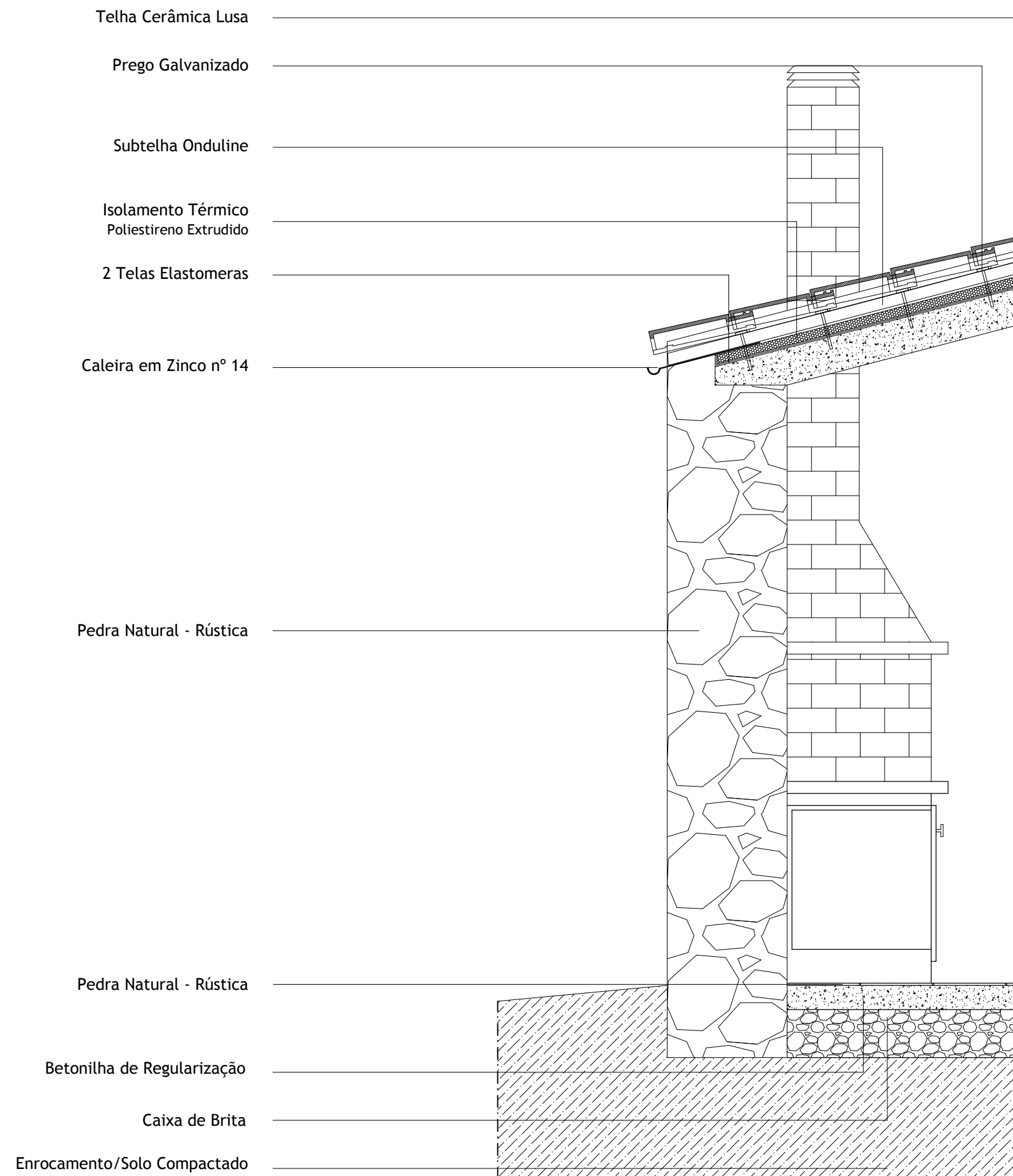

**A Jornada do Turismo Rural
Intervenção na Cidade da Guarda**

Universidade da Beira Interior
Mestrado Integrado em Arquitetura_2011/2012

Localização:
Galegos, Guarda

Obra:
Edificações para Turismo Rural

Data:
Outubro de 2012

Mestrando:
Cristiane Morgado Coutinho N°21234

Orientador:
Professor Doutor José Neves Dias

Título do Desenho:
Pormenor Construtivo - Churrasqueiras

Escala:
1/20

Janelas (J) Exteriores

Designação: J1	Designação: J2	Designação: J3	Designação: J4	Designação: J5	Designação: J6	Designação: J7	Designação: J8
Tipo de Vão: Fixa de três folhas	Tipo de Vão: Fixa de duas folhas incluindo sacada de correr de duas folhas	Tipo de Vão: Fixa de quatro folhas incluindo sacada de correr de quatro folhas	Tipo de Vão: Fixa de quatro folhas	Tipo de Vão: Fixa de três folhas incluindo sacada de correr de três folhas	Tipo de Vão: Correr de três folhas	Tipo de Vão: Correr de duas folhas	Tipo de Vão: Fixa de três folhas incluindo sacada de correr de três folhas
Material: Caixa: Alumínio tipo " EXTRUSAL "	Material: Alumínio tipo " EXTRUSAL "	Material: Alumínio tipo " EXTRUSAL "	Material: Alumínio tipo " EXTRUSAL "	Material: Alumínio tipo " EXTRUSAL "	Material: Alumínio tipo " EXTRUSAL "	Material: Alumínio tipo " EXTRUSAL "	Material: Alumínio tipo " EXTRUSAL "
Vidro: Duplo	Vidro: Duplo	Vidro: Duplo	Vidro: Duplo	Vidro: Duplo	Vidro: Duplo	Vidro: Duplo	Vidro: Duplo
Dimensão do Vão (m): 4,55 X 0,78	Dimensão do Vão (m): 2,50 X 3,00	Dimensão do Vão (m): 4,50 X 3,00	Dimensão do Vão (m): 5,10 X 0,78	Dimensão do Vão (m): 3,15 X 3,00	Dimensão do Vão (m): 3,90 X 0,78	Dimensão do Vão (m): 2,60 X 0,78	Dimensão do Vão (m): 3,30 X 3,00
Quantidade: 1	Quantidade: 5	Quantidade: 2	Quantidade: 1	Quantidade: 1	Quantidade: 2	Quantidade: 3	Quantidade: 10

Janela (J) Interior

Designação: J9	Designação: J10	Designação: J11	Designação: J12	Designação: J13	Designação: J14
Tipo de Vão: Fixa de duas folhas	Tipo de Vão: Fixa de dezasseis folhas incluindo sacada de abrir de duas folhas	Tipo de Vão: Fixa de onze folhas incluindo sacada de abrir de uma folha	Tipo de Vão: Correr de três folhas	Tipo de Vão: Correr de três folhas	Tipo de Vão: Correr de três folhas
Material: Alumínio tipo " EXTRUSAL "	Material: Alumínio tipo " EXTRUSAL "	Material: Alumínio tipo " EXTRUSAL "	Material: Alumínio tipo " EXTRUSAL "	Material: Alumínio tipo " EXTRUSAL "	Material: Alumínio tipo " EXTRUSAL "
Vidro: Duplo	Vidro: Duplo	Vidro: Duplo	Vidro: Duplo	Vidro: Duplo	Vidro: Duplo
Dimensão do Vão (m): 1,60 X 3,00	Dimensão do Vão (m): 10,10 X 3,00	Dimensão do Vão (m): 6,55 X 3,00	Dimensão do Vão (m): 3,60 X 0,78	Dimensão do Vão (m): 3,35 X 0,78	Dimensão do Vão (m): 2,57 X 3,00
Quantidade: 1	Quantidade: 1	Quantidade: 4	Quantidade: 2	Quantidade: 2	Quantidade: 1

Portas (P) Exteriores

Designação: P1	Designação: P2
Tipo de Vão: Batente de uma folha	Tipo de Vão: Batente de uma folha
Material: Alumínio tipo " EXTRUSAL "	Material: Madeira
Vidro: Duplo	Vidro: Simples
Dimensão do Vão (m): 0,90 x 2,20	Dimensão do Vão (m): 0,90 x 2,20
Quantidade: 3	Quantidade: 4

Portas (P) Interiores

Designação: P3	Designação: P4	Designação: P5	Designação: P6	Designação: P7	Designação: P8
Tipo de Vão: Batente de uma folha	Tipo de Vão: Batente de uma folha	Tipo de Vão: Batente de uma folha	Tipo de Vão: Correr de uma folha	Tipo de Vão: Batente de uma folha	Tipo de Vão: Batente de duas folhas
Material: Madeira	Material: Madeira	Material: Madeira	Material: Madeira	Material: Madeira	Material: Madeira
Vidro: Simples	Vidro: Simples	Vidro: Simples	Vidro: Simples	Vidro: Simples	Vidro: Simples
Dimensão do Vão (m): 0,90 x 2,00	Dimensão do Vão (m): 0,80 x 2,00	Dimensão do Vão (m): 0,70 x 2,00	Dimensão do Vão (m): 1,00 x 2,00	Dimensão do Vão (m): 1,00 x 2,00	Dimensão do Vão (m): 1,60 x 2,00
Quantidade: 32	Quantidade: 2	Quantidade: 2	Quantidade: 2	Quantidade: 1	Quantidade: 1

Legenda | Localização
Escala: 1/500

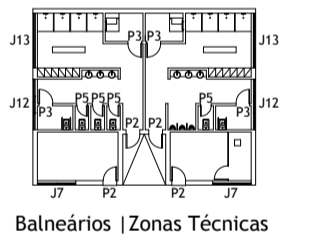
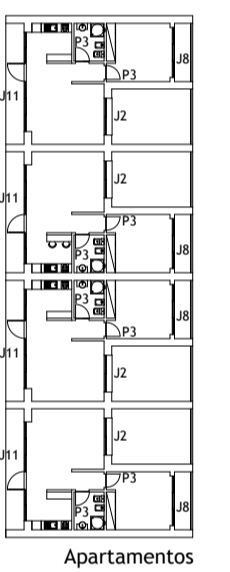
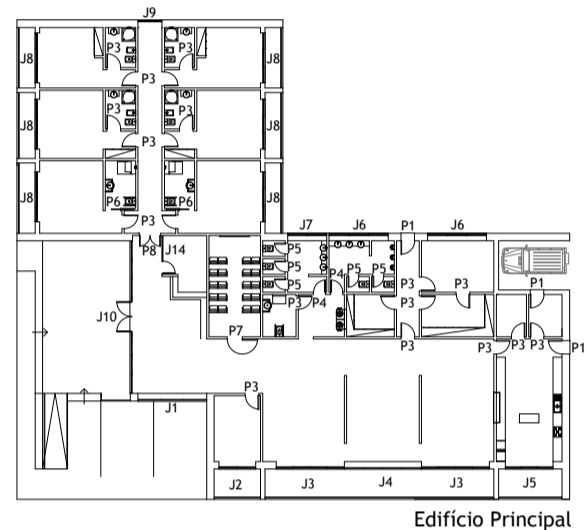

A Jornada do Turismo Rural
Intervenção na Cidade da Guarda

Localização: Gafagos, Guarda	Obra: Edificações para Turismo Rural	Data: Outubro de 2012
Mestrando: Cristiane Morgado Coutinho N°21234	Orientador: Professor Doutor José Neves Dias	
Título do Desenho: Mapa de Vãos	Escala: 1/100	