

Reprodução proibida. Doc. Lic. 4255 de 17 de Set. e cópia do direito de autor e direitos conexos. Esta obra desenhada e preparada por este projeto, não podendo ser reproduzida, divulgada ou usada para outro propósito, não por o autor expressos, sem autorização expressa. Reservados todos os direitos de autor.

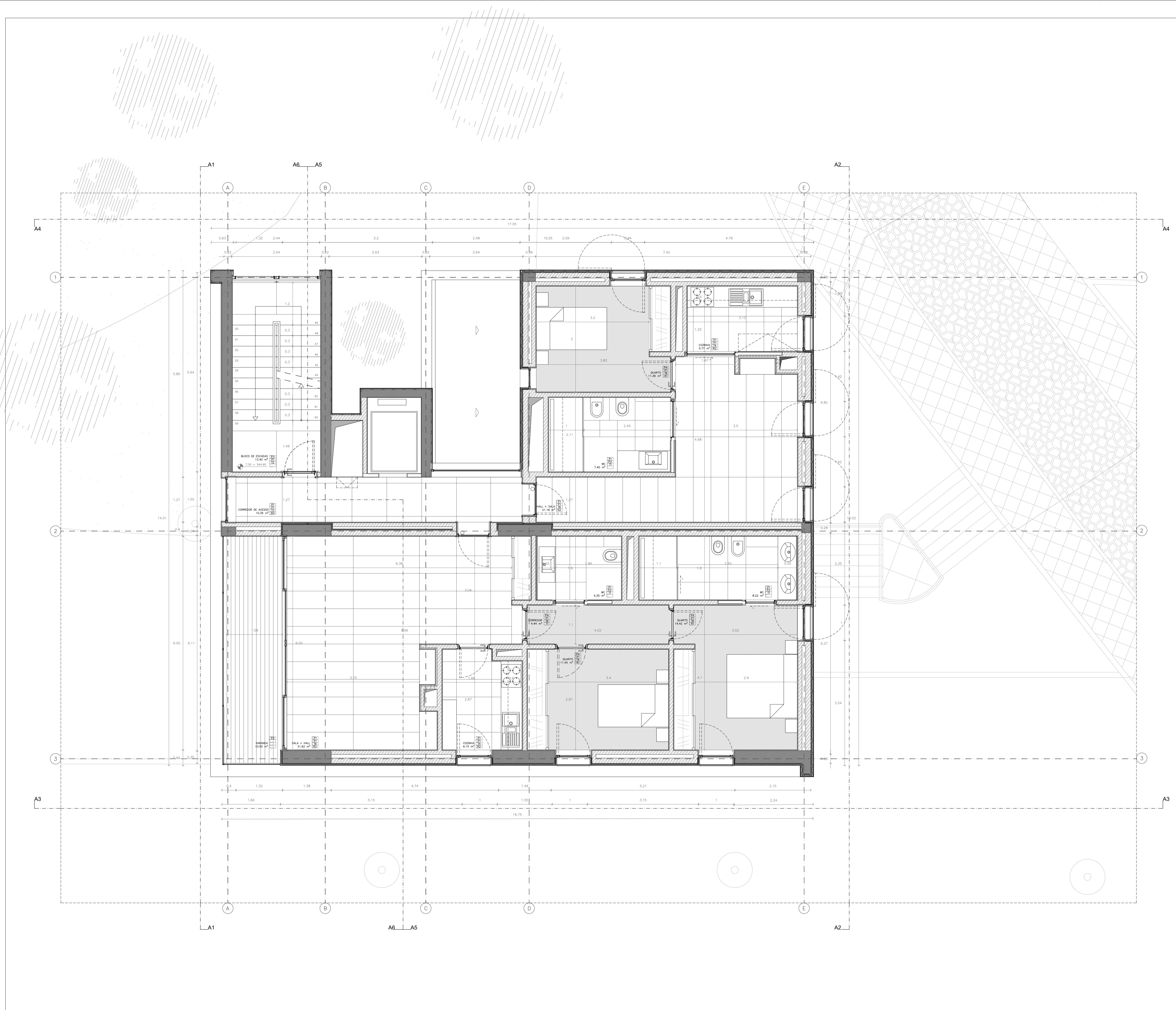

**NOTAS**

- COTA DE SOLEIRA 04.00 = 541.40 m
- CONFIRMAR TODAS AS COTAS EM OBRA
- 
- 
- 
- 
- 

**MAPA DE ACABAMENTOS**

- P** = PAVIMENTO
- F** = PAREDE
- T** = TETO
- R** = RODAPÉ

**PAVIMENTO**

- P1 Pedra granito amarelo ornamental (cortes consoante o desenho);
- P2 Deque de madeira Teca (régua de 12 cm);
- P3 Lojetas em betão cinza polido (dimensões consoante o desenho);
- P4 Alcatifa cor lisa creme escura;
- P5 Pedra granito, cor: areia;
- P6 Cerâmica STONE CUT bege 50x50 cm.

**PAREDE**

- P1 Reboco interior de granulação fina, cor: branco puro;
- P2 Pedra granito branco marfim;
- P3 Pedra granito, cor: areia;
- P4 Ripado de madeira de carvalho.

**TECTO**

- T1 Gesso cartonado com perfurações agrupadas por blocos, cor: branco puro;
- T2 Estuque projetado, cor: branco puro;
- T3 Gesso cartonado + linha male cor: branco;
- T4 Gesso cartonado com perfurações distribuídas de forma uniforme por toda a placa, cor: cinza claro;
- T5 a placa, cor: cinza claro;
- T6 Tecto falso em madeira de carvalho, com cor natural.

**RODAPÉ**

- R1 Madeira de carvalho (régua de 7 cm);
- R2 Pedra granito amarelo ornamental (régua de 7 cm);
- R3 Pedra granito, cor: areia (120 cm);
- R4 Pedra granito amarelo ornamental (50 cm).

**LEGENDA TRAMAS**

- DIMENSÕES EM METROS LINEARES
- ALVENARIA DE TUJOLO
- BETÃO
- ALVENARIA DE TUJOLO BURRO
- ISOLAMENTO
- KRON

**Planta de Localização - sem escala.**

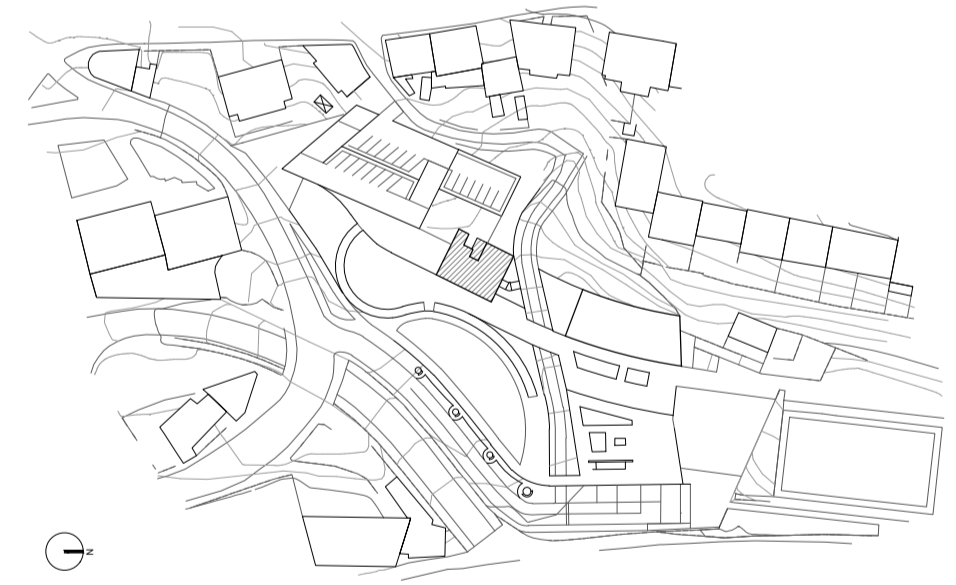

**LEGENDA TRAMAS**

- Proposta

**LEGENDA GERAL**

Data: Outubro, 2016	Norte
Autor: Joel Pedro Marques Abrantes	
Nº: 27014	

Obras: PROJETO DE HABITAÇÃO MULTIGERACIONAL E LAZER NA COVILHÁ	Escala: 1/50
Desenho: PLANTA - EDIFICAÇÃO A	

Localização: CIDADE DA COVILHÁ  
Rua da Correoura, Rua de Acesso à estação, Rua Mateus Fernandes

Designação: Dissertação para obtenção do Grau de Mestre em Arquitetura

PLANTA DO BLOCO HABITACIONAL A