

Legenda:

-  Soalho madeira
-  Seixo rolado
-  Solo existente
-  Terra

-  Batata
-  Couve
-  Flor *Impatiens walleriana*
-  Flor *Bungavilia*
-  Palmeira

Norte

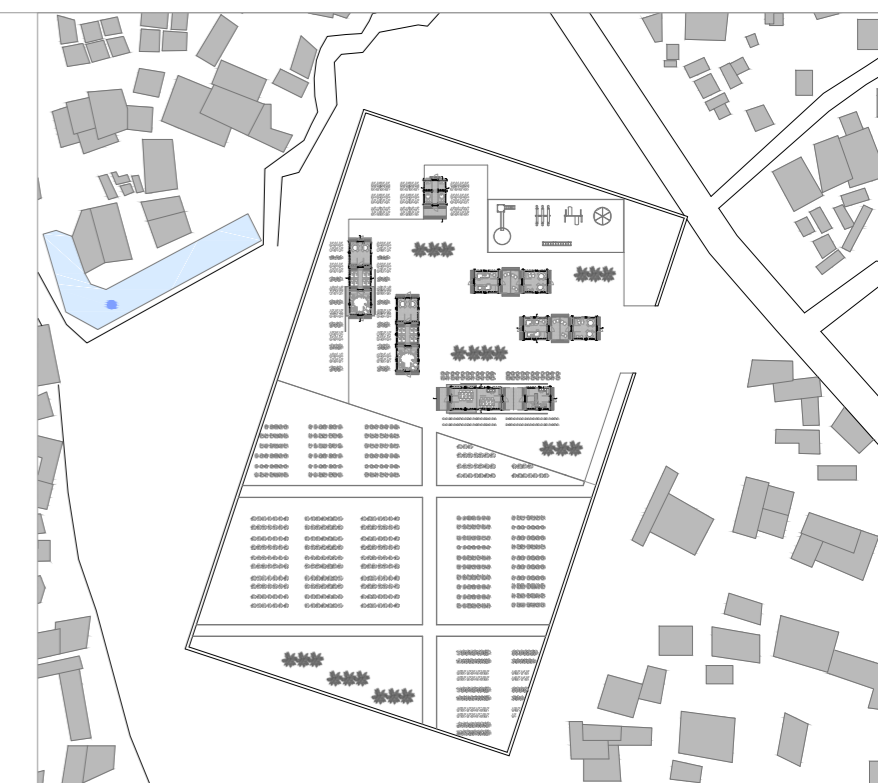
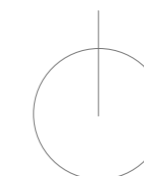

Universidade da Beira Interior

Projecto de dissertação de mestrado em Arquitectura 2013/2014
Infantário Sustentável

Local
Bairro de Chamanculo C | Moçambique

Carolina Monteiro | 26137

Orientador
Prof. Doutor Miguel João Mendes do Amaral Santiago Fernandes

Descrição
Planta Módulo Instalação Sanitária

Escala
1/50

Folha