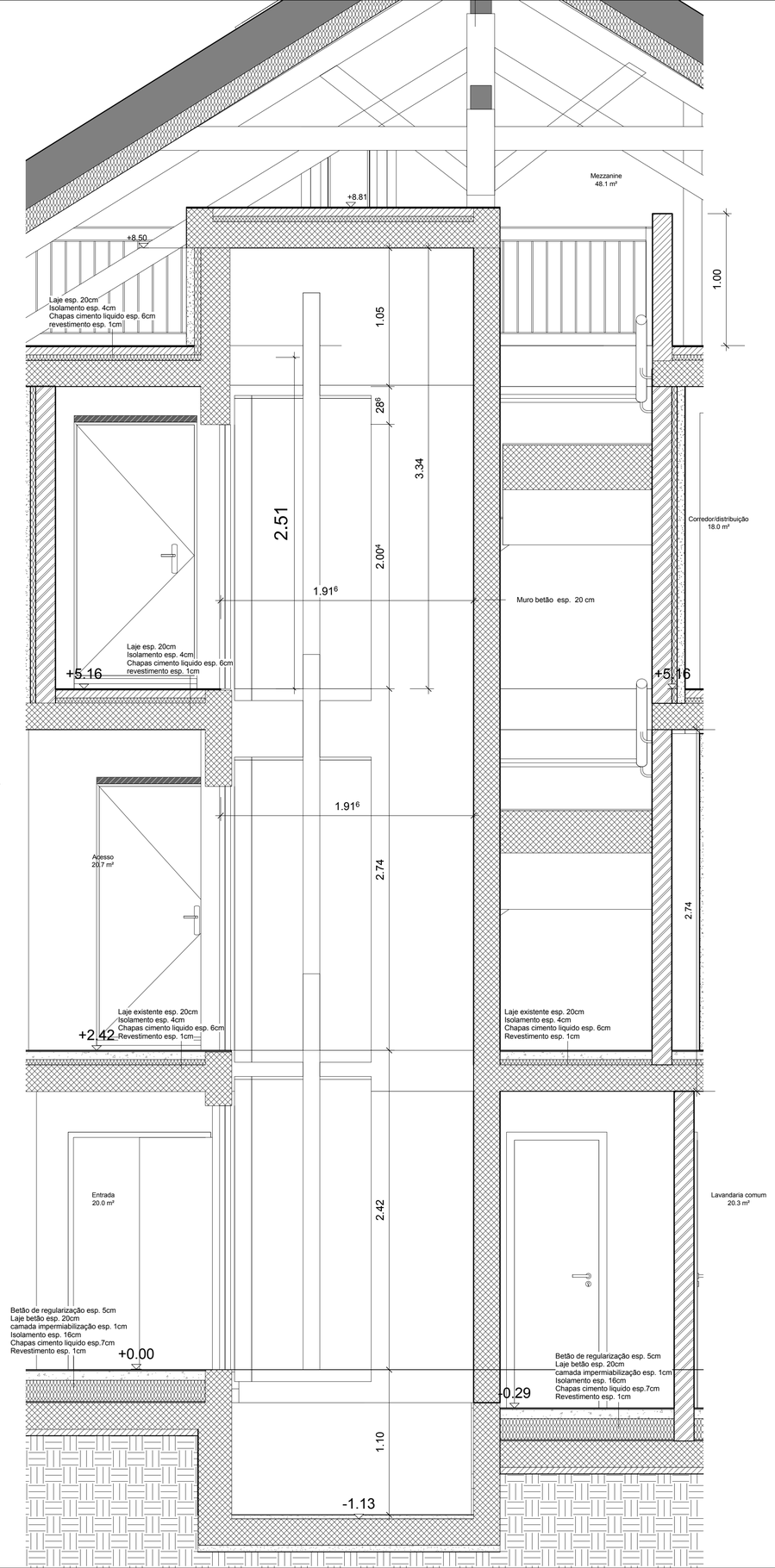

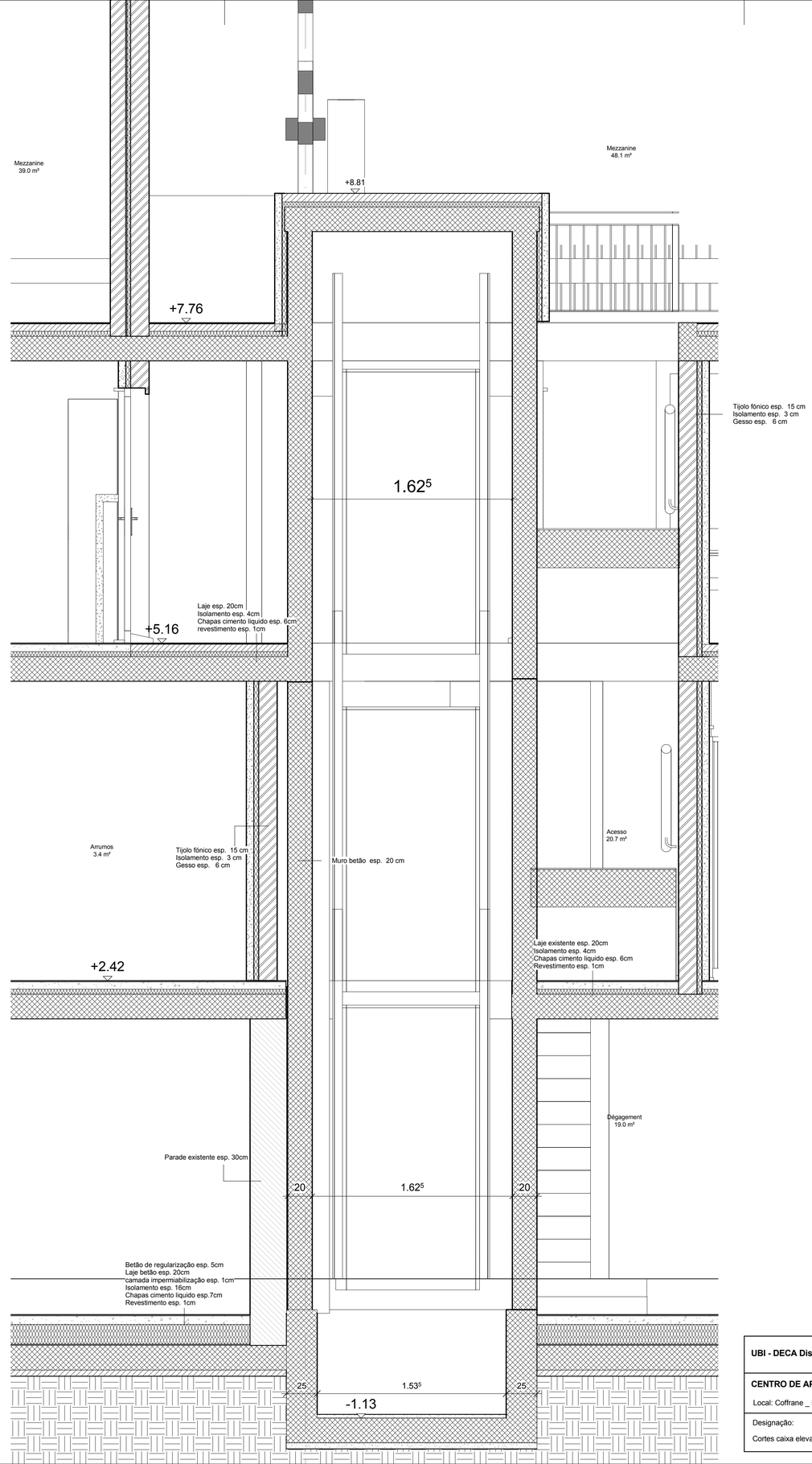

UBI - DECA Dissertação para a obtençãodo grau de Mestre em Arquitectura 2014 | 2015		
CENTRO DE APOIO À INTEGRAÇÃO DE IMIGRANTES Local: Coffrane _ Neuchâtel	Orientador: Prof. Doutor José Neves Dias Discente: Nadine Lopes Figueiredo	Desenho Nº 12
Designação: Cortes caixa elevador	Data: Outubro 2015 Escala: 1:20	