

Alçado Oeste

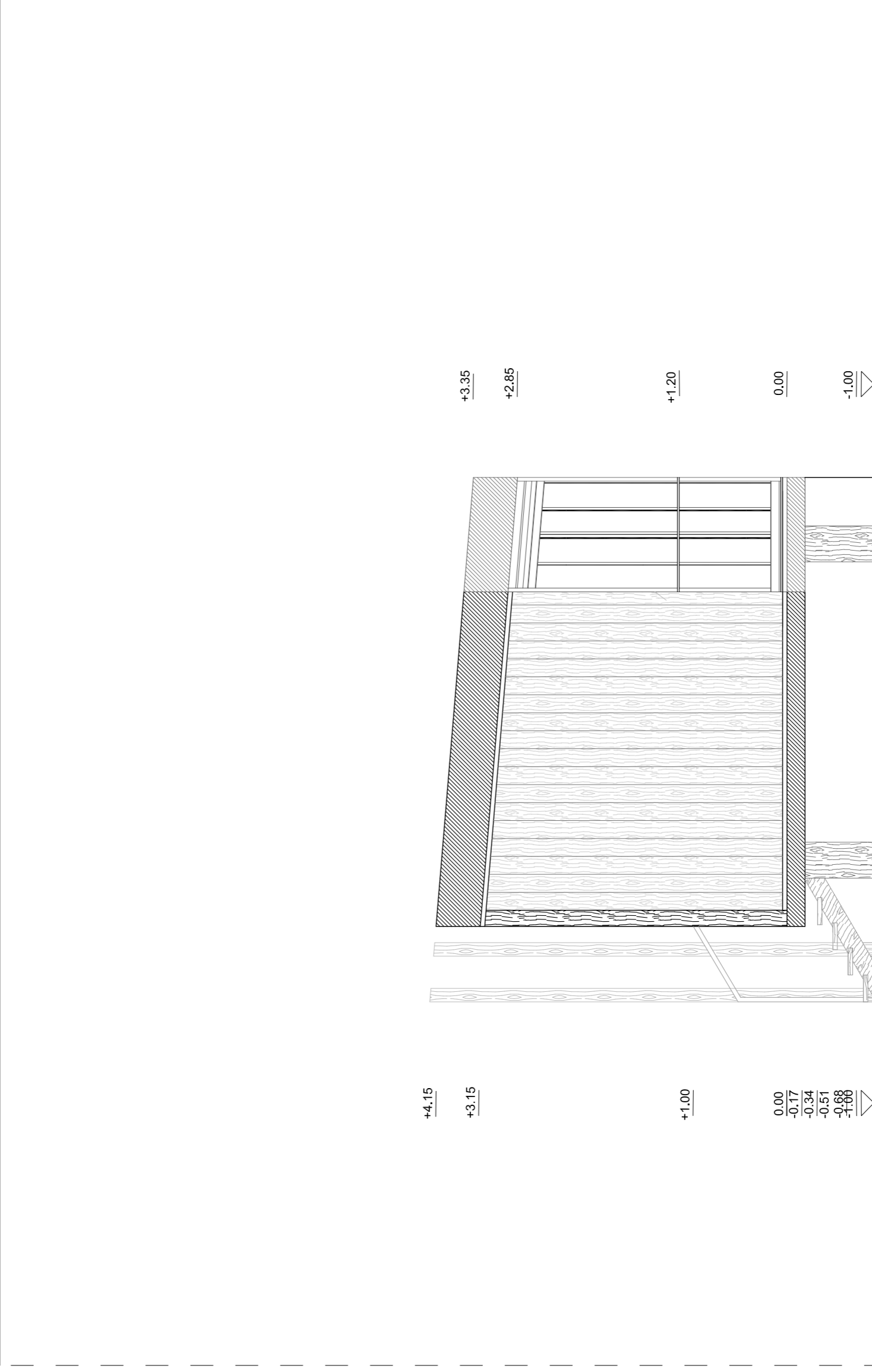

Alçado Norte



Alçado Este



Alçado Sul

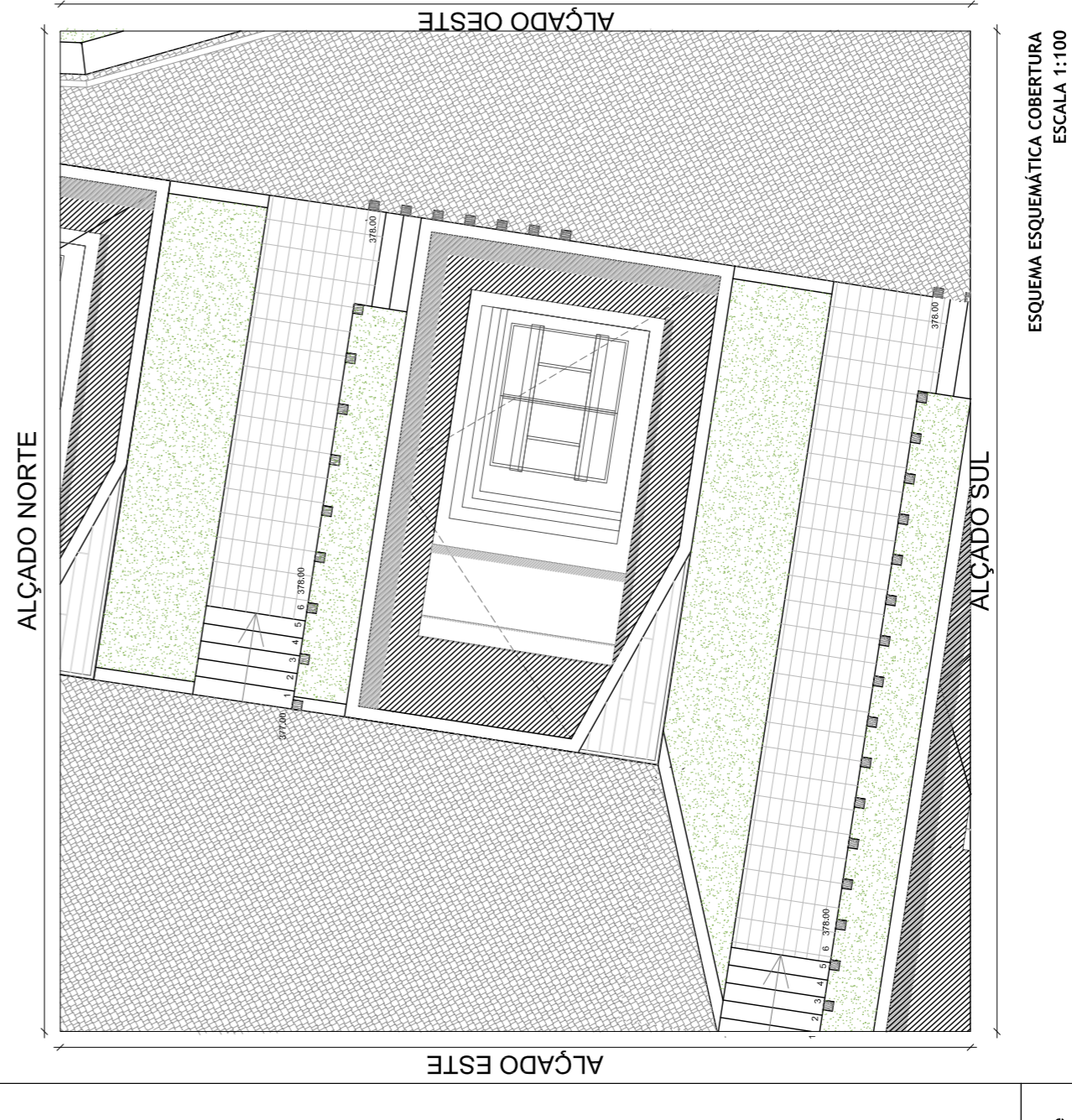

ESQUEMA ESQUEMÁTICA COBERTURA
ESCALA 1:100

INSTITUIÇÃO:	UBI UNIVERSIDADE DA BERRA INTERIOR FACULDADE DE ENGENHARIA	ALUNA:	CAROLINA ISABEL DA SILVA SANTOS 30009
PROJETO:	REQUALIFICAÇÃO ARQUITETÓNICA DAS PEDREIRAS DO MOMENTO PROPOSTA DE PARQUE DE CAMPISMO DE FÁTIMA	ORIENTADOR:	PROF. DOUTOR JOÃO BELGADO
NOTAS:	DIMENSÕES EM METROS LINEARES	OBJETO:	LEVANTAMENTO ARQUITETÓNICO ALÇADOS BUNGALOWS (T1)
DATA:	ABRIL 2018	LOCAL:	ANTAS FERREIRAS DO RODRIGUES, FÁTIMA
ESCALA:	1/50	FECHA:	ARO_LA_33