

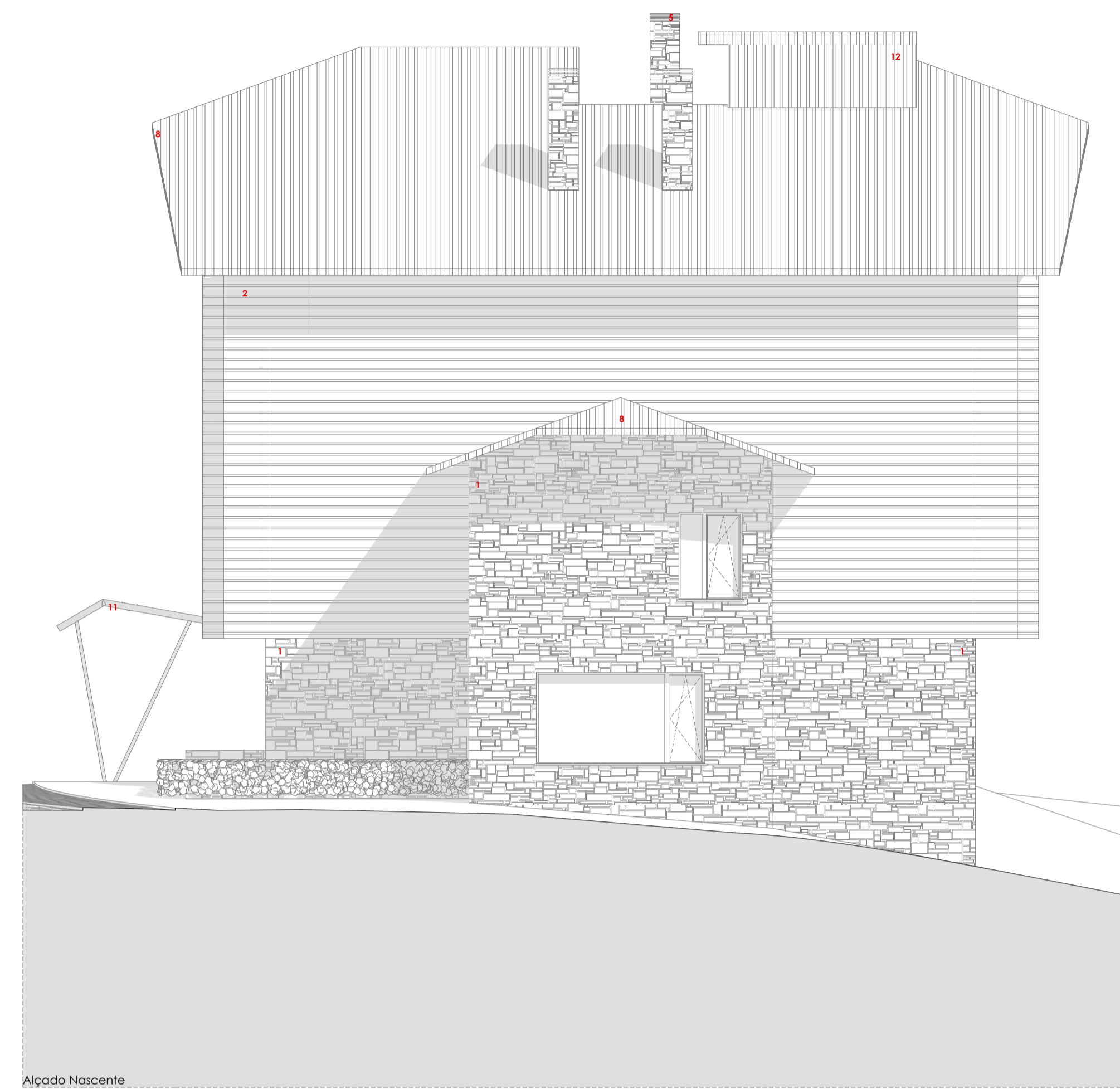

Alçada Sul

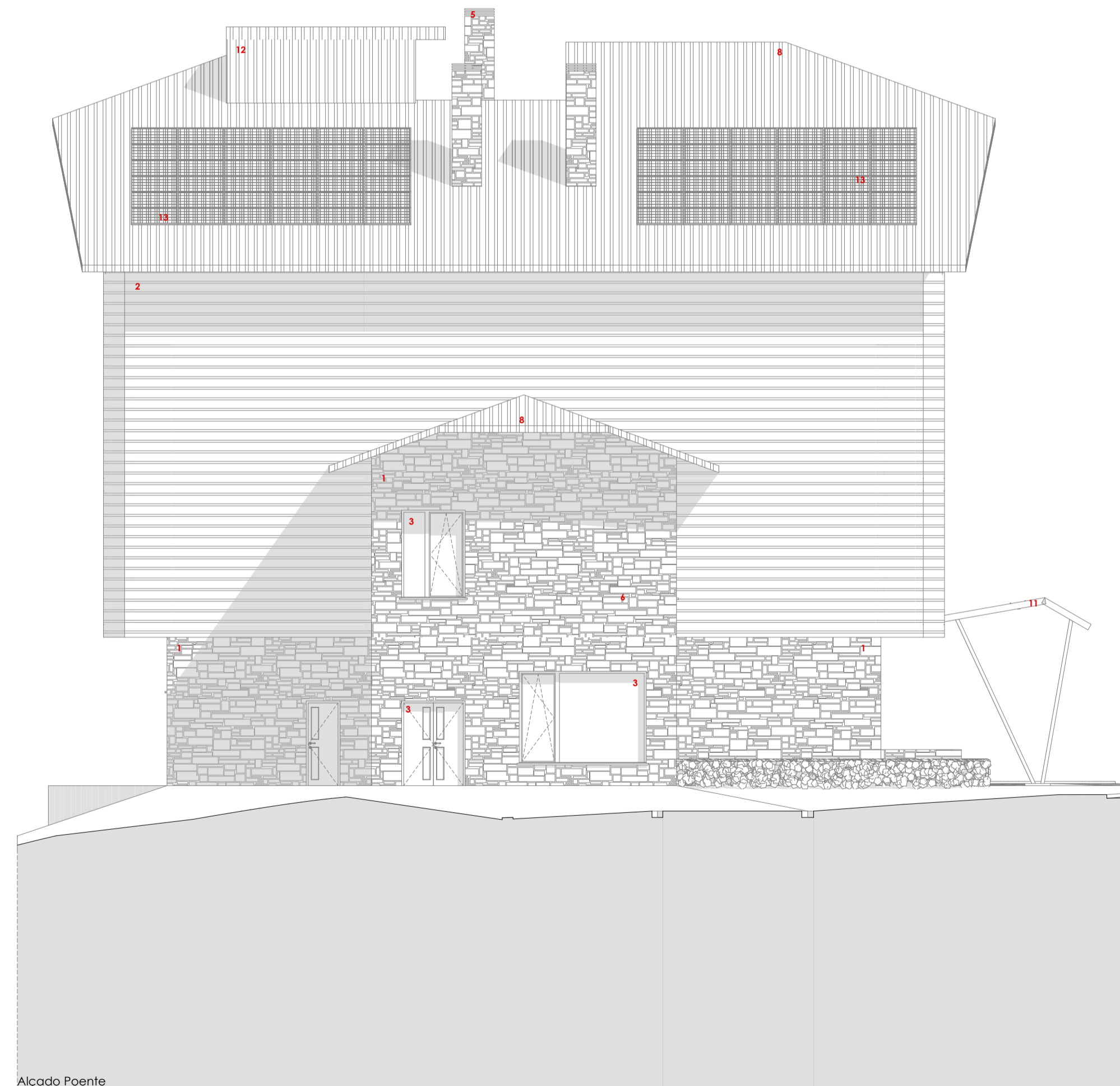

Alçada Nascente



Alçada Poente

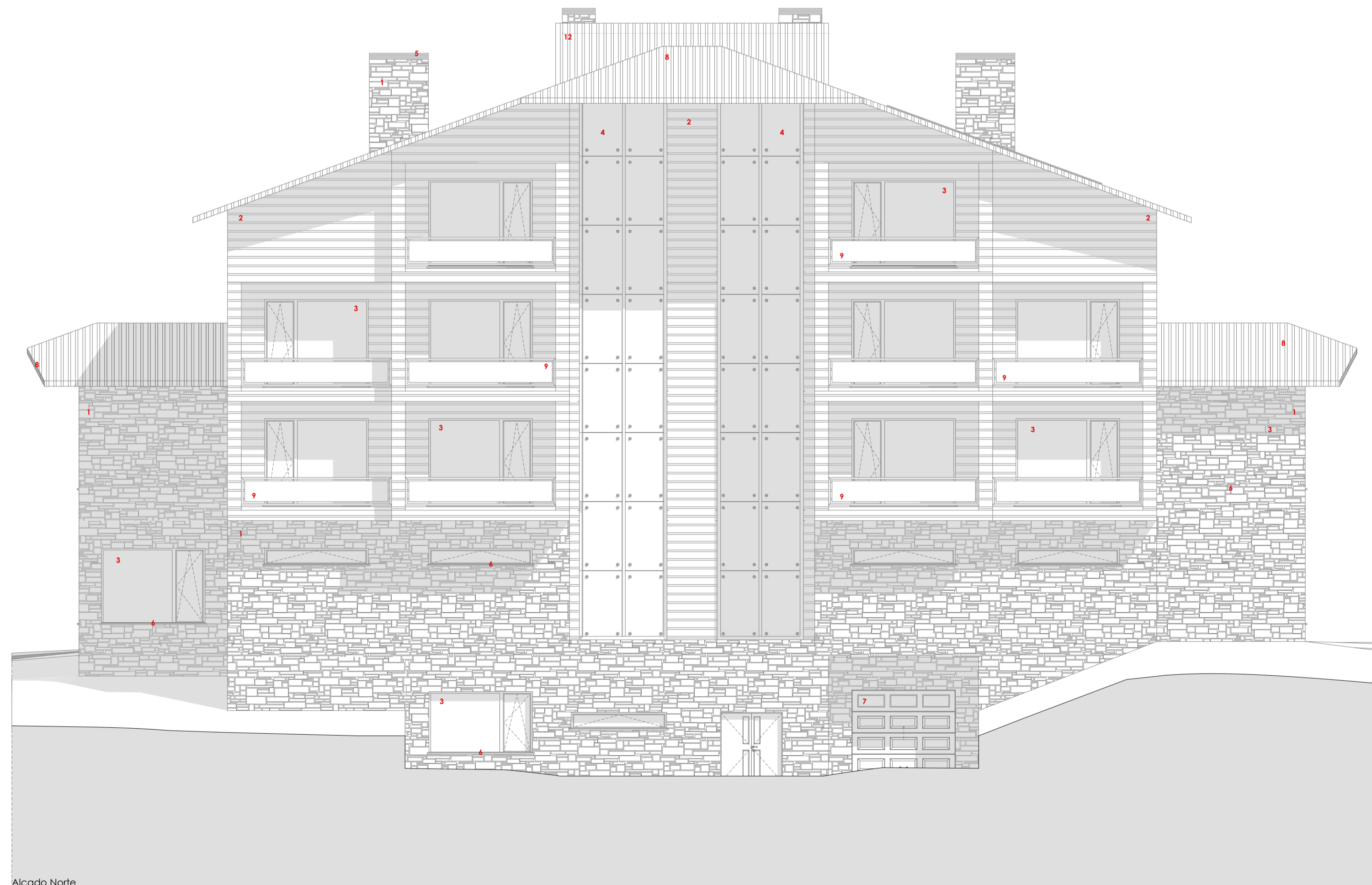

Alçada Norte

ACABAMENTOS EXTERIORES DE FACHADA:

- 1 - Revestimento de paramento vertical em pedra de xisto.
- 2 - Revestimento de paramento vertical em painéis de madeira composta de fachada.
- 3 - Calibração gratória em PVC, cor preta RAL 9005 pelo exterior e branco RAL 9010 no interior, com vidro duplo incolor e protecção interior com lã mineral espessa.
- 4 - Fachada corlita de alumínio, com estrutura portante e superfície transparente fixa com vidro duplo temperado 6/6/6.
- 5 - Remate no extremo exterior do conduto de extracção (boca de expulsão) de chapão de chapa galvanizada, para conduto de saída exterior em cobertura inclinada, acabamento liso, cor preta RAL 9005, com corpo gratória contra a chuva, rede de protecção contra a entrada de folhas e pássaros, rufo de chumbo e peçoça de ligação à conduta.
- 6 - Parapeitos e soleiras em pedra de granito amarelo pico fino com 5 cm de espessura, com pingadeira, face e bordo recto polidos, com pendente e encastado nos ambreiros, cobrindo a parte inferior de grelhas e as saídas dos paramentos, assente em argamassa de cimento hidráulico.
- 7 - Portão seccional para garagem, formado por painéis amoldada, anti-pinchamento de aço zincado, estampado e lacado tipo sandwich com núcleo de poluretano expandido de 40 mm de espessura, acabamento em cor preta RAL 9005, com sistema de compensação de molas, juntas de estanqueidade, guias de rodagem e ferragens de aço galvanizado. Abertura automática com motor de 2 emensas e fecho automático.
- 8 - Cobertura inclinada com revestimento a chapa de zincotitânica, acabamento prepatinado-pro cinza grafite.
- 9 - Guarda corpos em aço inox com enchimento das aberturas do casilho composto de banda de vidro laminar incolor de 3+3 mm com lã mineral.
- 10 - Porta gratória com automatismo.
- 11 - Estrutura metálica leve autoportante com cobertura de painéis em polycarbonato.
- 12 - Revestimento a chapa de zincotitânica, acabamento prepatinado-pro cinza grafite.

Turismo em Espaço Rural
Hotel Rural *****
Aplicação no Parque Natural da Serra da Estrela

Mestrando: **Diogo Gil Pereira Gonçalves**
 Obra: **Construção de um Edifício (Hotel Rural *****)**
 Contém: **Alçados**

universidade da beira interior
mestrado integrado em arquitetura

Número: 20035
 Local: **Loriga - Sela**
 Escala: 1:100
 Data: outubro 2011