

COFTA
Requalificação da zona industrial
e da envolvente do rio Alcoa
**a outra história
de Alcobaça**

Universidade da Beira Interior

Ricardo Mendes Tereso

Dissertação para obtenção do Grau de Mestre
em Mestrado Integrado em Arquitetura

Orientador: Prof. Doutor Tiago de
Almada Cardoso Proença de Oliveira

abril de 2022

Conjunto COFTA

Projeto: Museu Central Eléctrica

Localização: B1

Descrição: Axonometria

Escala: 1/500

Desenho 19/68

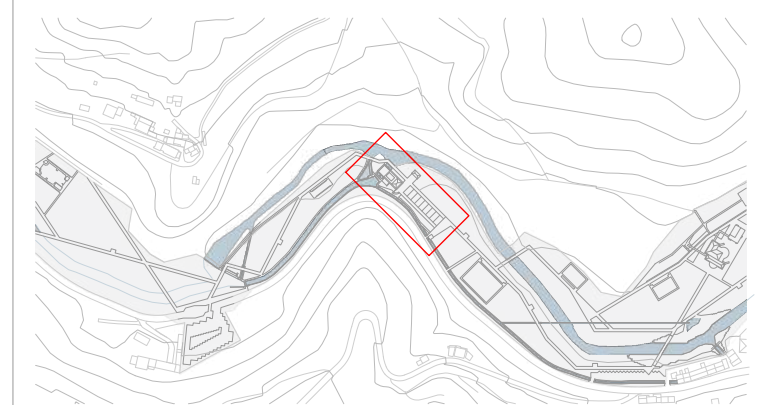

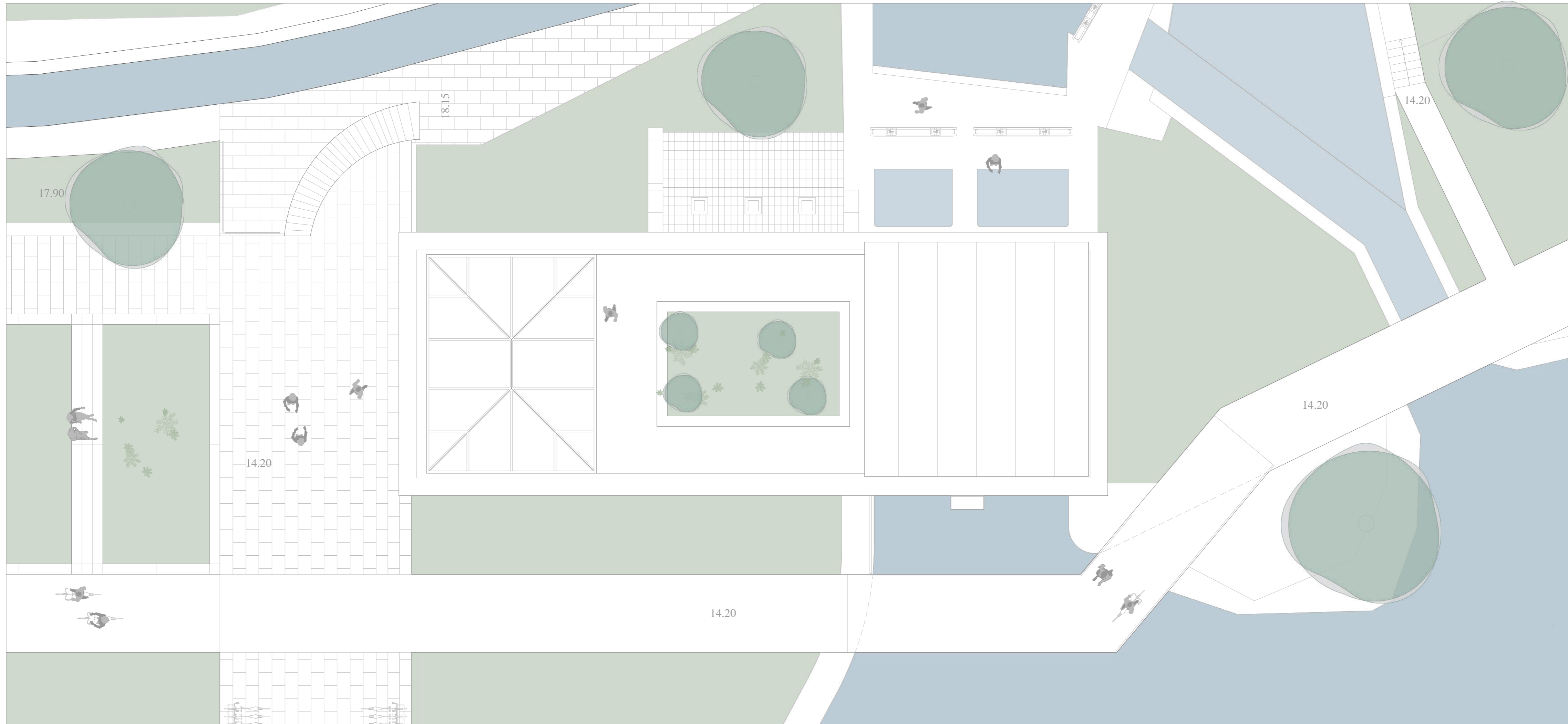

COFTA
Requalificação da zona industrial
e da envolvente do rio Alcoa
**a outra história
de Alcobaça**

Universidade da Beira Interior

Ricardo Mendes Tereso

Dissertação para obtenção do Grau de Mestre
em Mestrado Integrado em Arquitetura

Orientador: Prof. Doutor Tiago de
Almada Cardoso Proença de Oliveira

abril de 2022

Conjunto COFTA

Projeto: Museu Central Eletrica

Localização: B1

Descrição: Planta de cobertura

Escala: $\frac{1}{100}$

Desenho 20/68

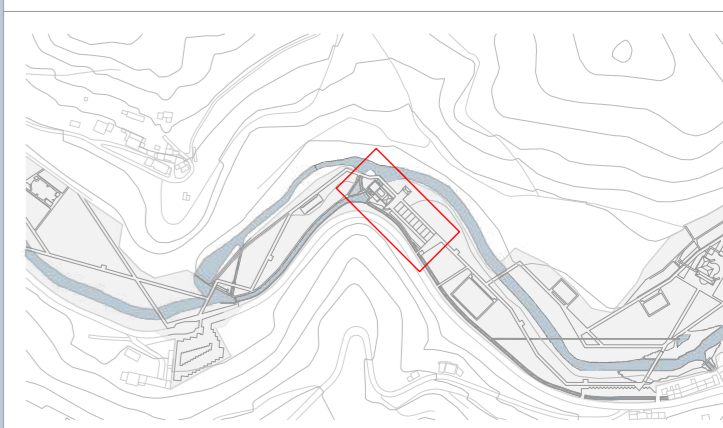
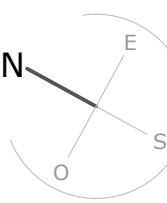

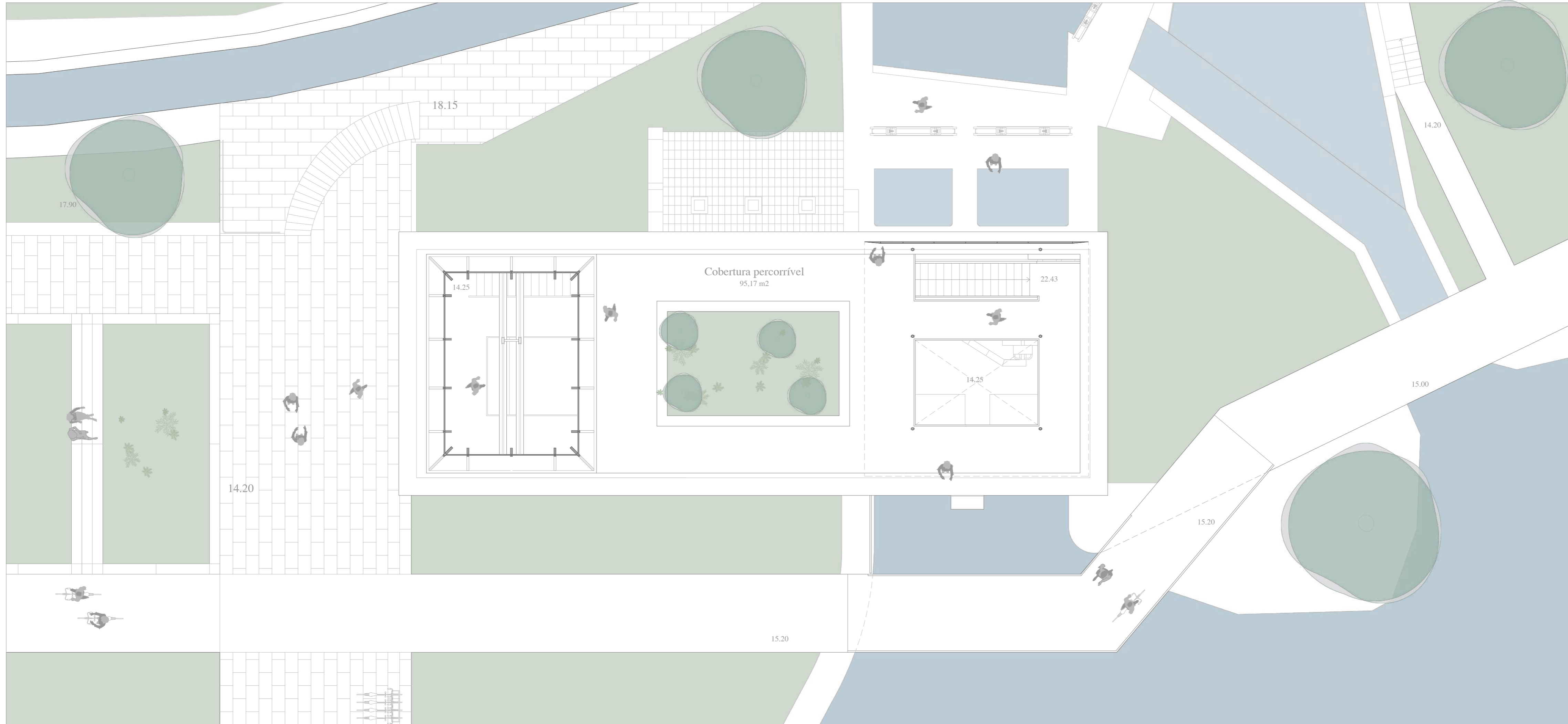

COFTA
 Requalificação da zona industrial
 e da envolvente do rio Alcoa
**a outra história
 de Alcobaça**

Universidade da Beira Interior
 Ricardo Mendes Tereso

Dissertação para obtenção do Grau de Mestre
 em Mestrado Integrado em Arquitetura

Orientador: Prof. Doutor Tiago de
 Almada Cardoso Proença de Oliveira

abril de 2022

Conjunto COFTA
 Projeto: Museu Central Eletrica
 Localização: B1
 Descrição: Planta P2
 Escala: 1/100
 Desenho 21/68

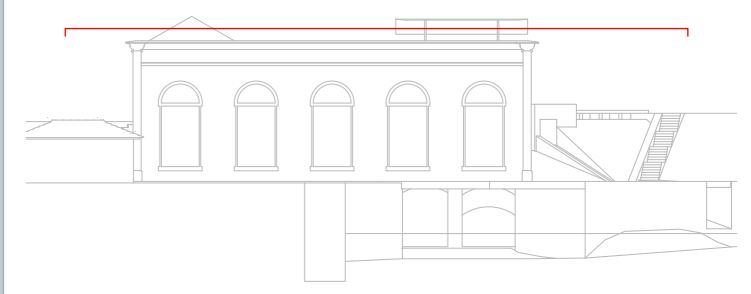
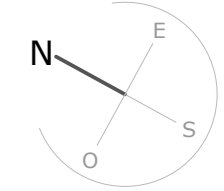

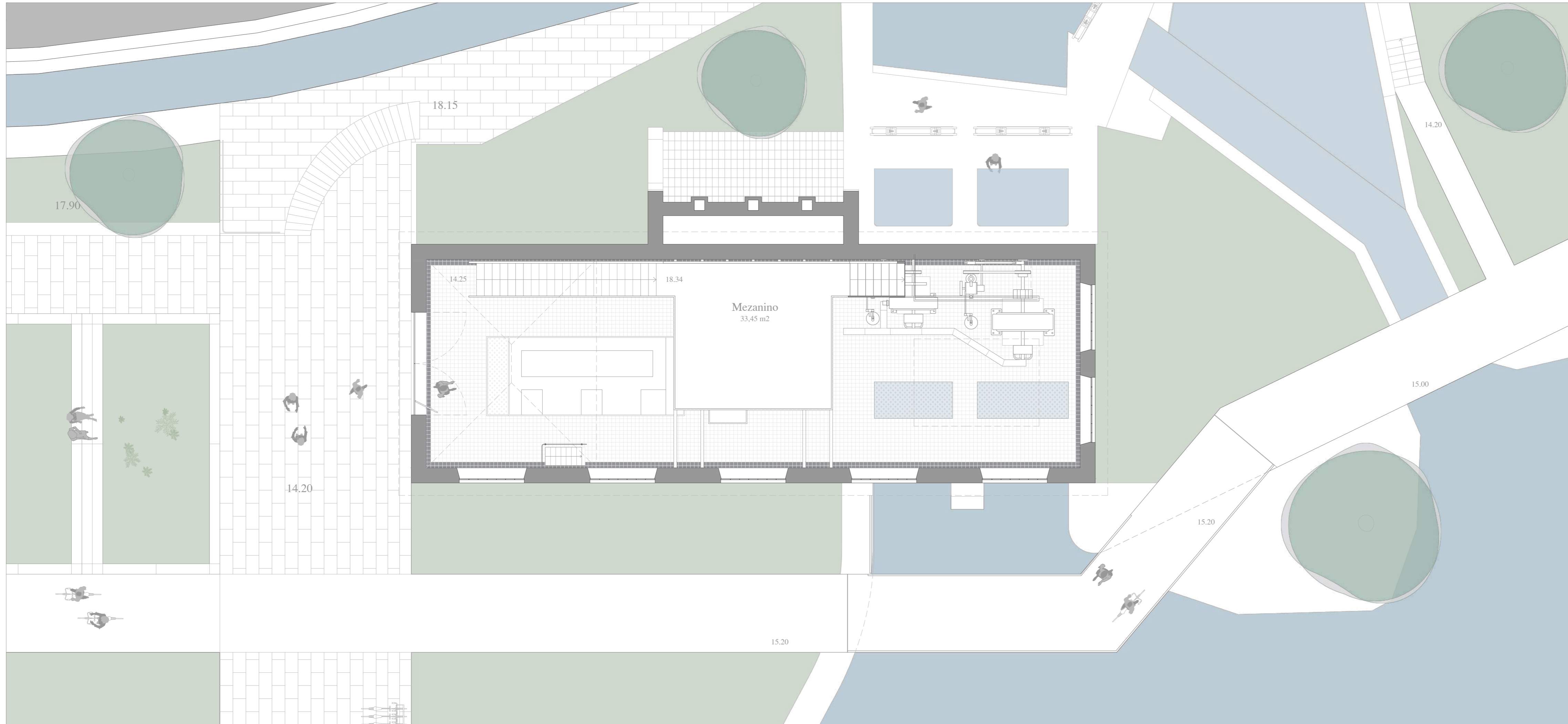

COFTA
Requalificação da zona industrial
e da envolvente do rio Alcoa
**a outra história
de Alcobaça**

Universidade da Beira Interior
Ricardo Mendes Tereso

Dissertação para obtenção do Grau de Mestre
em Mestrado Integrado em Arquitetura

Orientador: Prof. Doutor Tiago de
Almada Cardoso Proença de Oliveira

abril de 2022

Conjunto COFTA
Projeto: Museu Central Eletrica
Localização: B1
Descrição: Planta P1
Escala: 1/100
Desenho 22/68

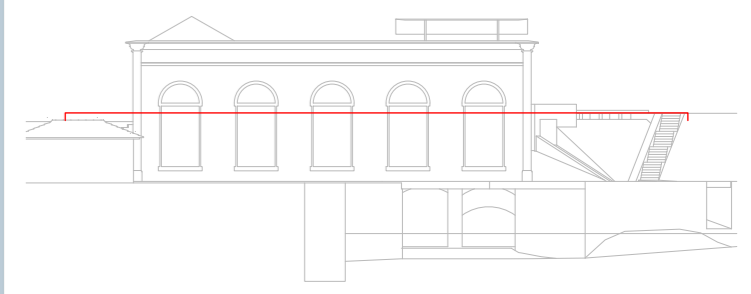
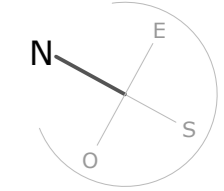

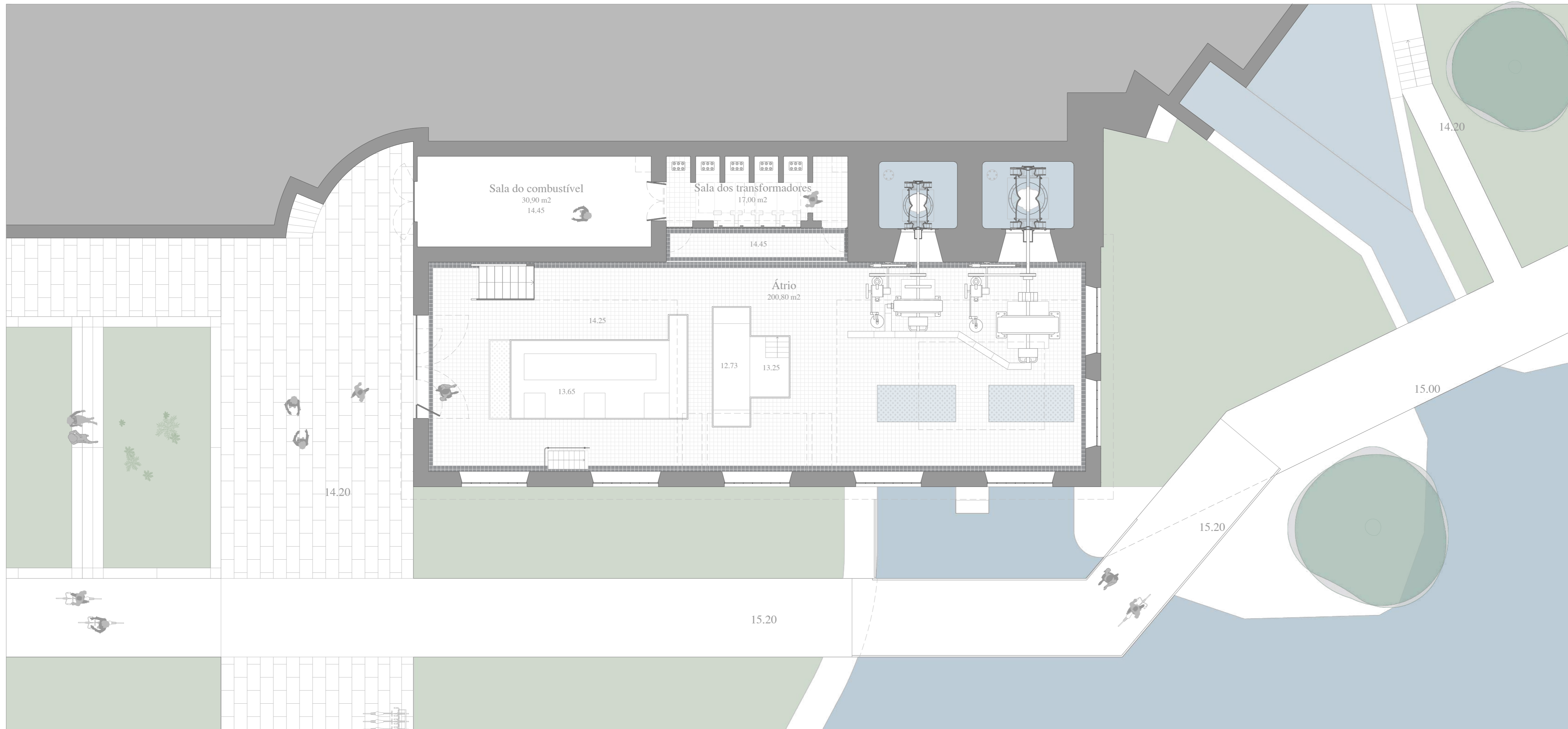

COFTA
 Requalificação da zona industrial
 e da envolvente do rio Alcoa
**a outra história
 de Alcobaca**

Universidade da Beira Interior

Ricardo Mendes Tereso

Dissertação para obtenção do Grau de Mestre
 em Mestrado Integrado em Arquitetura

Orientador: Prof. Doutor Tiago de
 Almada Cardoso Proença de Oliveira

abril de 2022

Conjunto COFTA

Projeto: Museu Central Eletrica

Localização: B1

Descrição: Planta Po

Escala: 1/100

Desenho 23/68

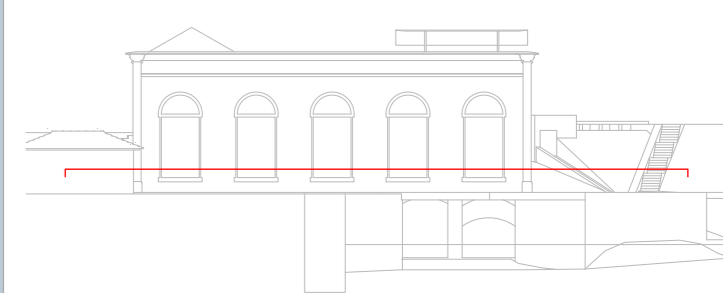
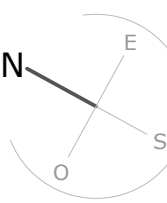

COFTA

Requalificação da zona industrial
e da envolvente do rio Alcoa

**a outra história
de Alcobaça**

Universidade da Beira Interior

Ricardo Mendes Tereso

Dissertação para obtenção do Grau de Mestre
em Mestrado Integrado em Arquitetura

Orientador: Prof. Doutor Tiago de
Almada Cardoso Proença de Oliveira

abril de 2022

Conjunto COFTA

Projeto: Museu Central Elétrica

Localização: B1

Descrição: Planta P-1

Escala: 1/100

Desenho 24/68

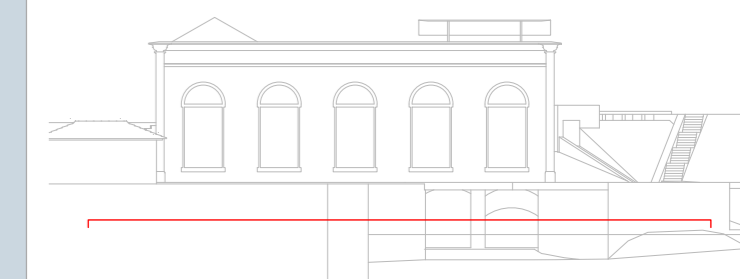
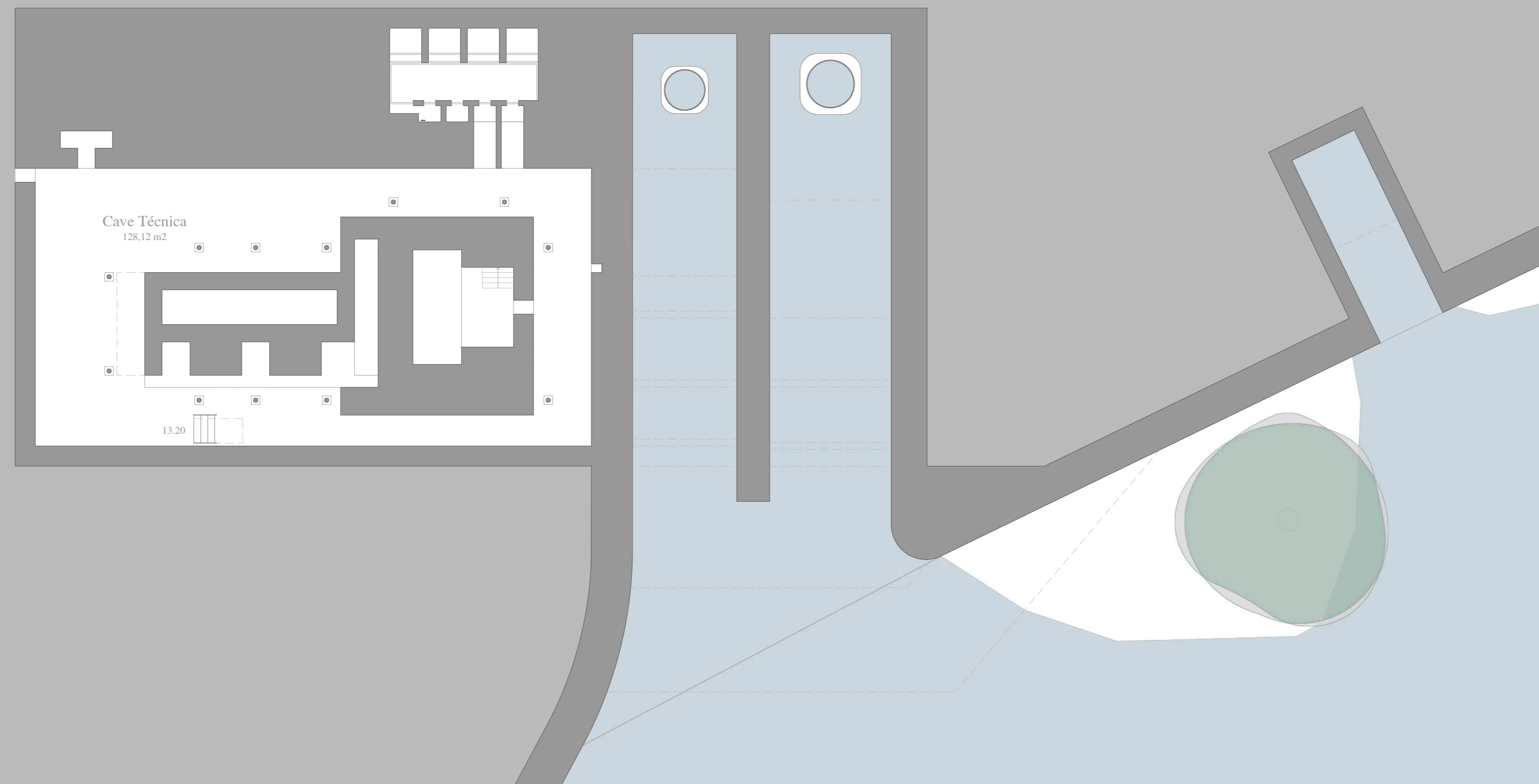
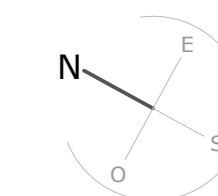

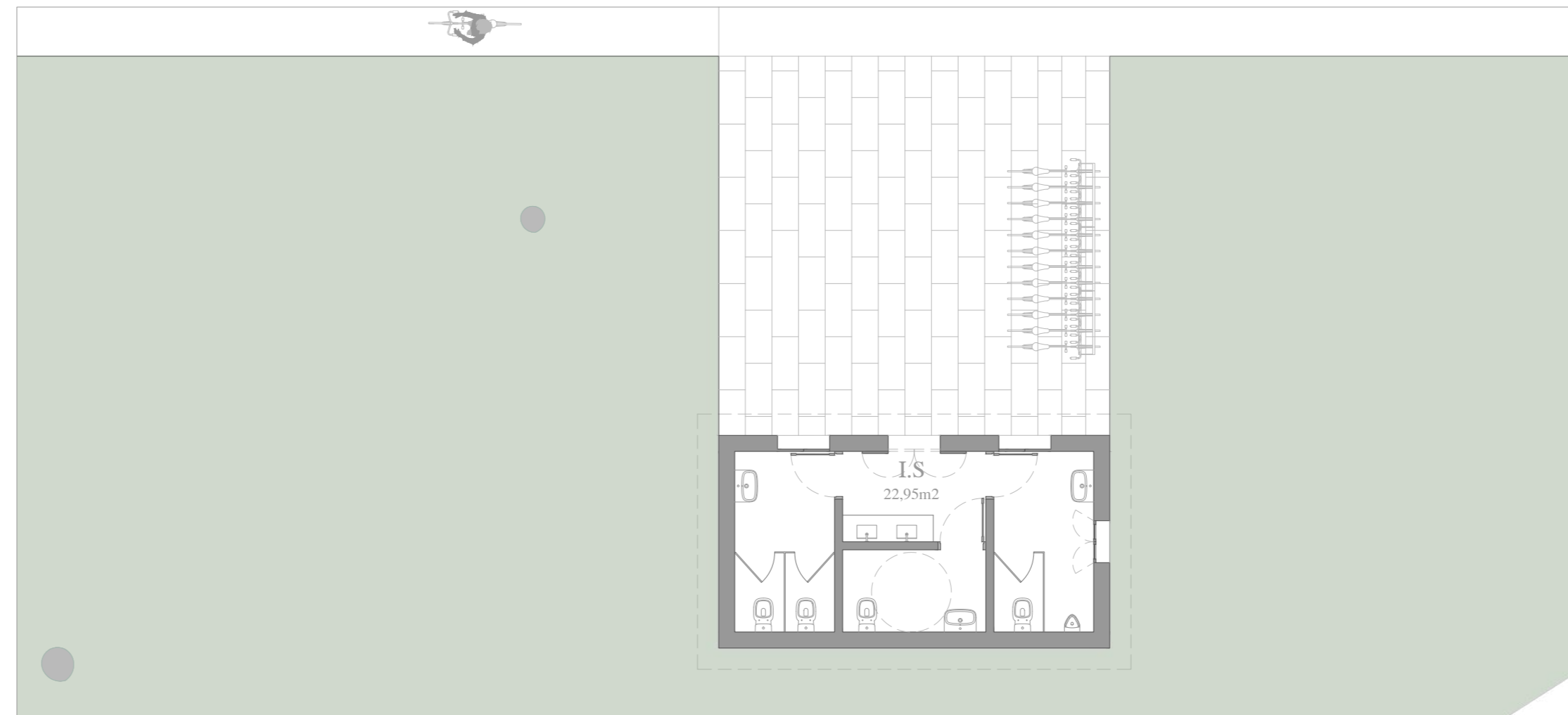
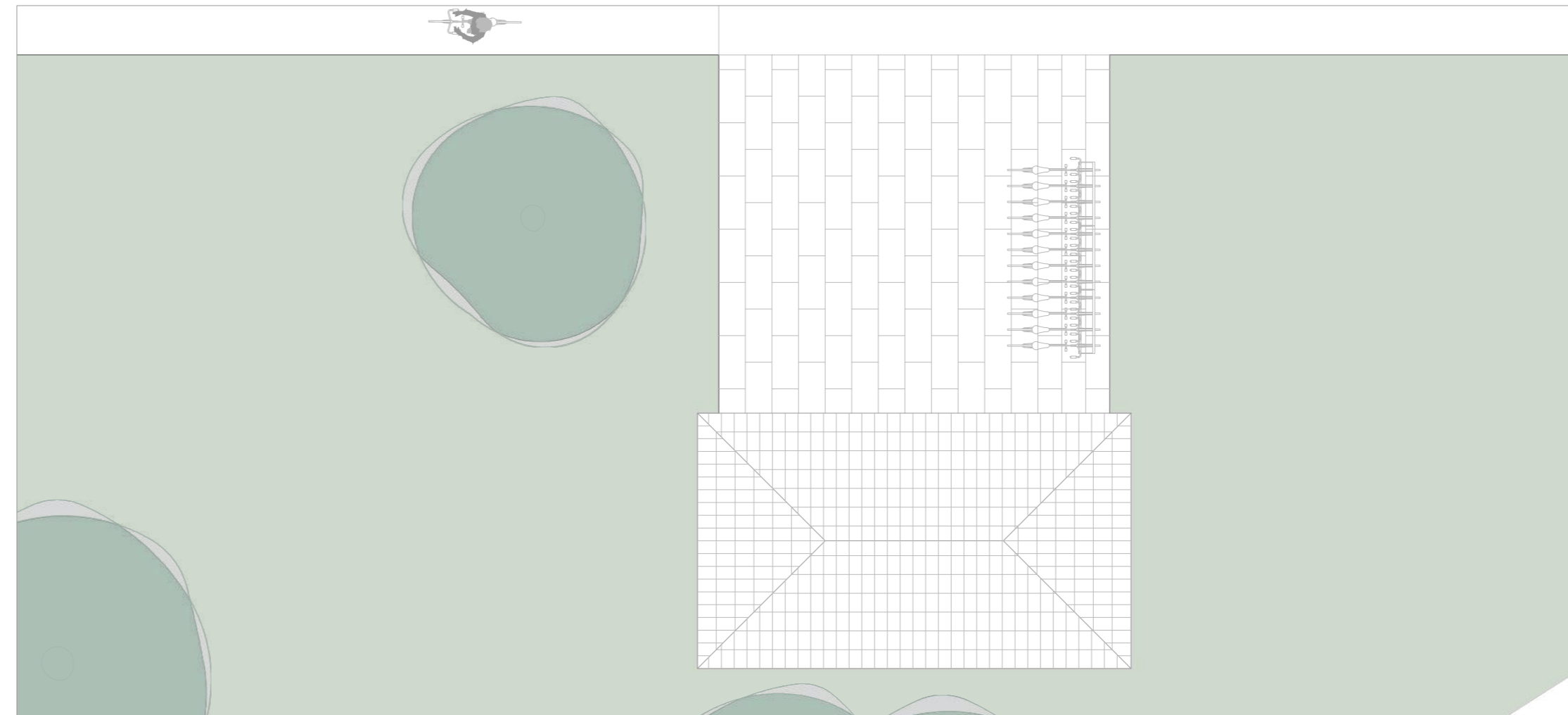
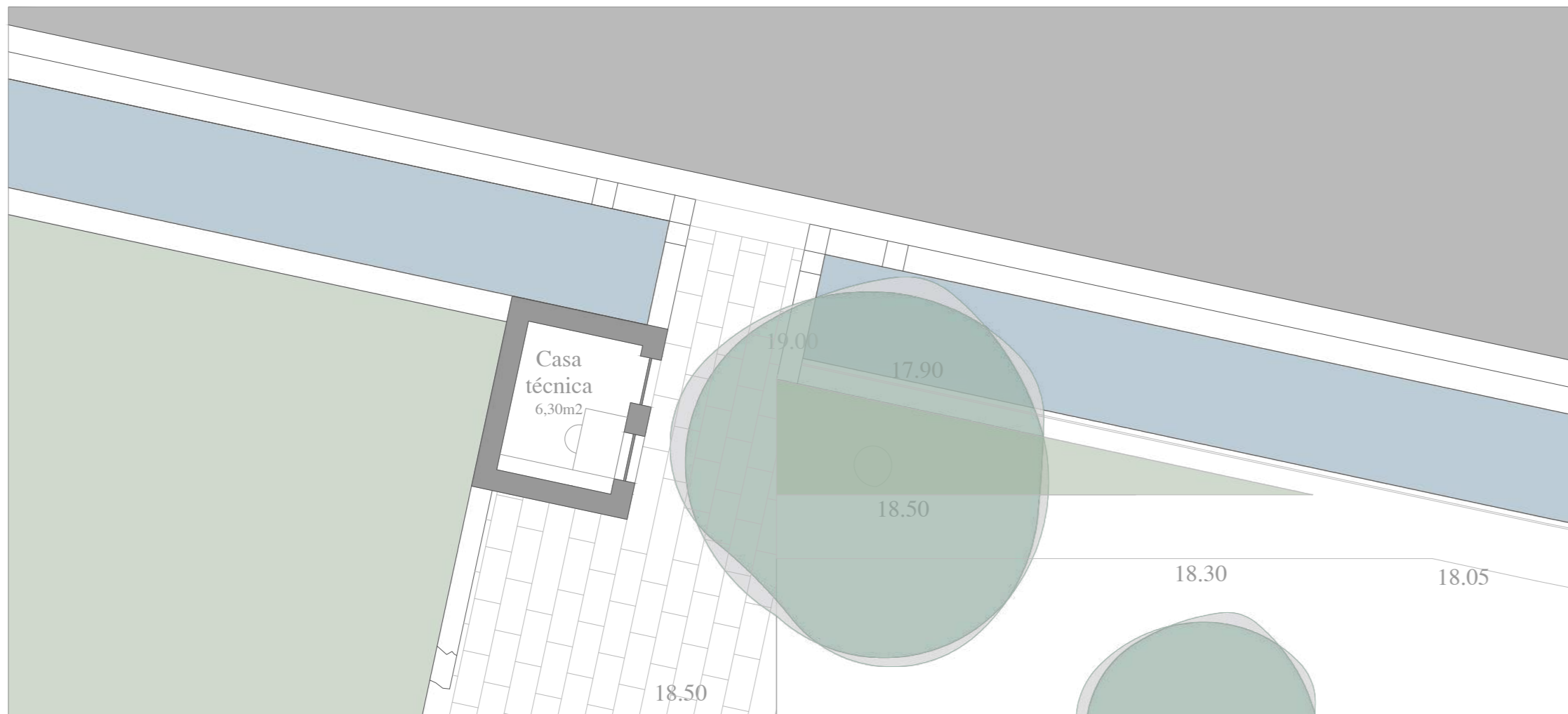
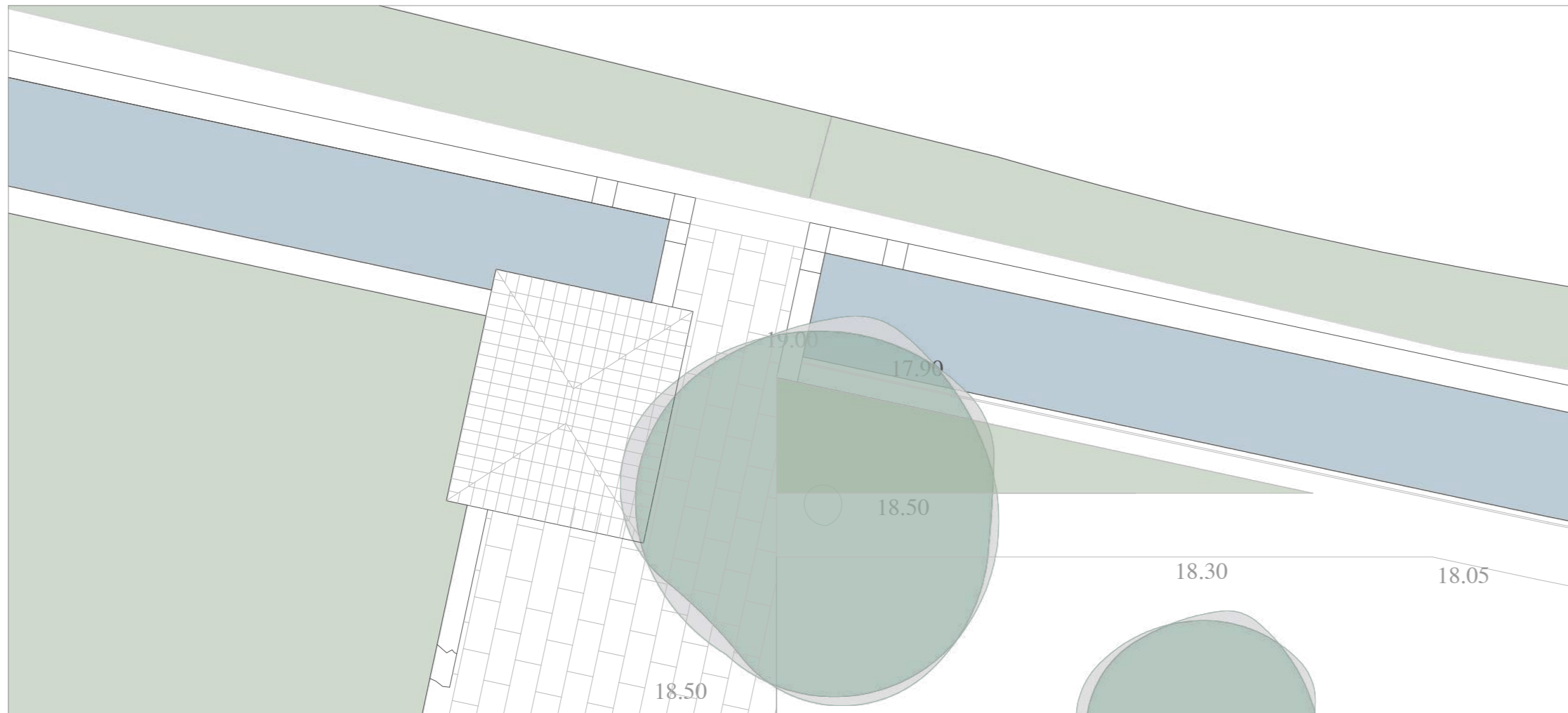

COFTA
 Requalificação da zona industrial
 e da envolvente do rio Alcoa
**a outra história
 de Alcobaça**

Universidade da Beira Interior
 Ricardo Mendes Tereso
 Dissertação para obtenção do Grau de Mestre
 em Mestrado Integrado em Arquitetura

Orientador: Prof. Doutor Tiago de
 Almada Cardoso Proença de Oliveira

abril de 2022

Conjunto COFTA
 Projeto: Museu Central Eletrica
 Localização: B1
 Descrição: Planta Anexos Cobertura + Terrea
 Escala: 1/100
 Desenho 25/68

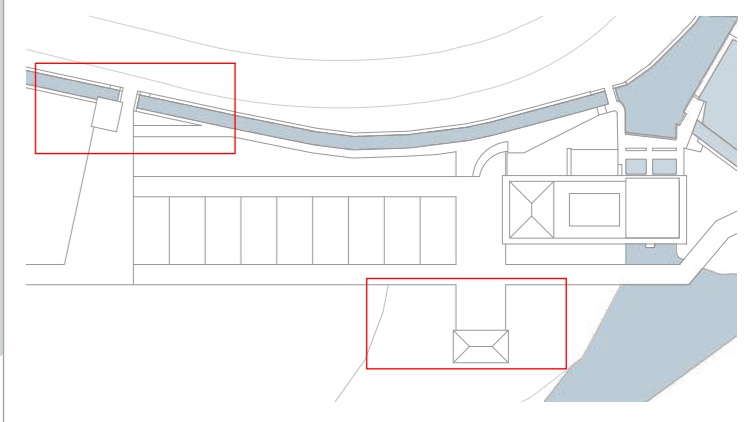
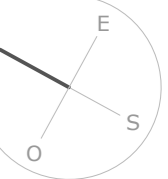

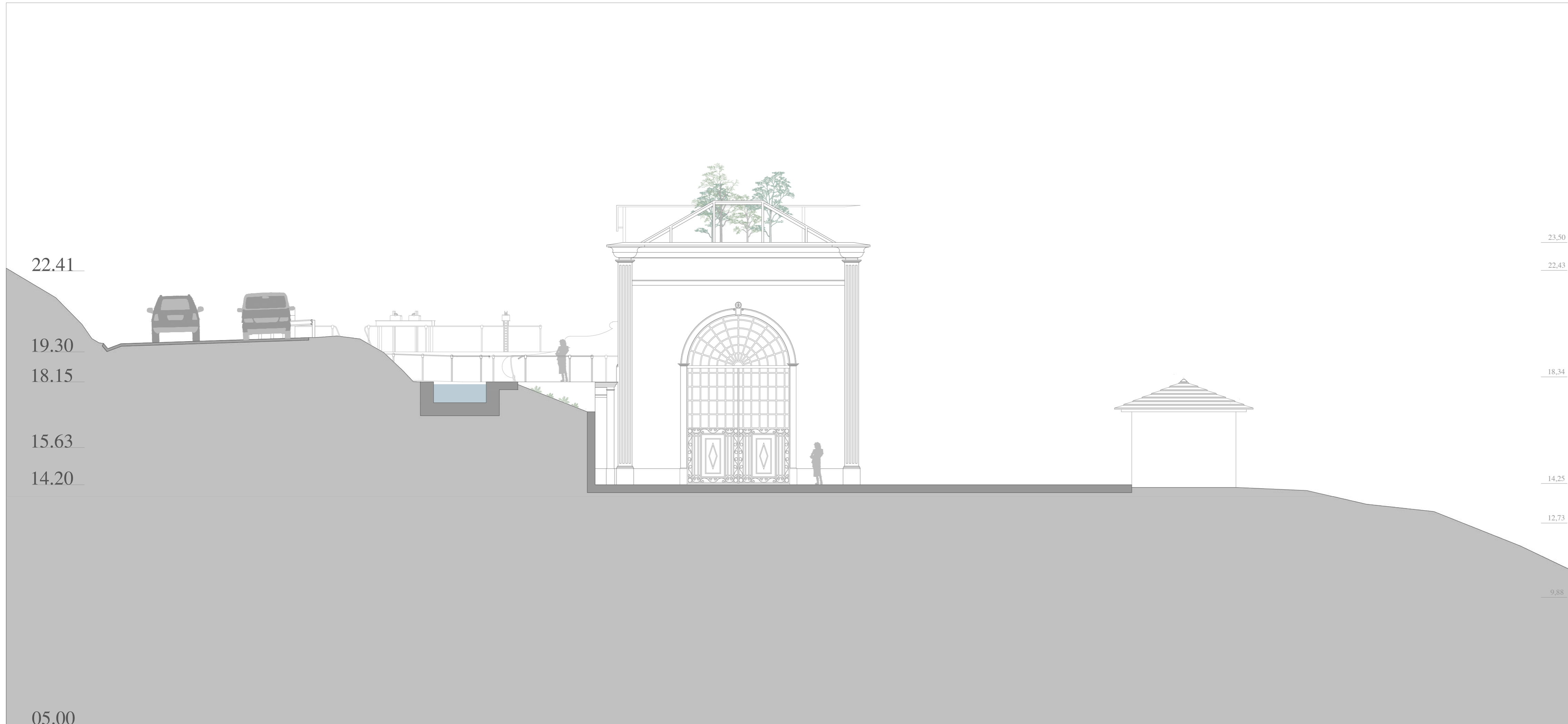

COFTA
 Requalificação da zona industrial
 e da envolvente do rio Alcoa
**a outra história
 de Alcobça**

Universidade da Beira Interior

Ricardo Mendes Tereso

Dissertação para obtenção do Grau de Mestre
 em Mestrado Integrado em Arquitetura

Orientador: Prof. Doutor Tiago de
 Almada Cardoso Proença de Oliveira

abril de 2022

Conjunto COFTA

Projeto: Museu Central Eletrica

Localização: B1

Descrição: Alçado Norte

Escala: 1/100

Desenho 26/68

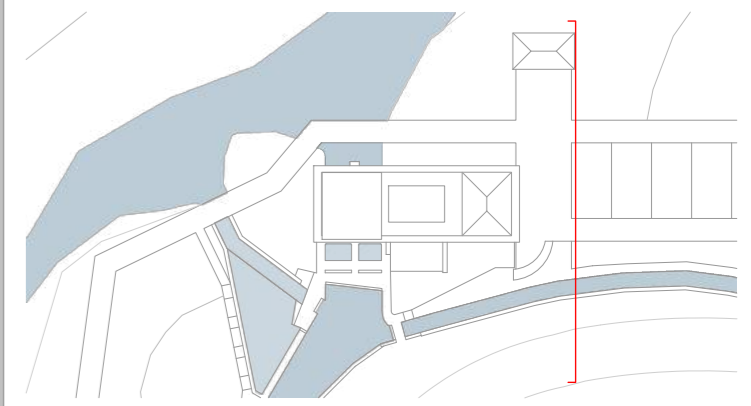



COFTA

Requalificação da zona industrial
e da envolvente do rio Alcoa

a outra história de Alcobaça

Universidade da Beira Interior

Ricardo Mendes Tereso

Dissertação para obtenção do Grau de Mestre
em Mestrado Integrado em Arquitetura

Orientador: Prof. Doutor Tiago de
Almada Cardoso Proença de Oliveira

abril de 2022

Conjunto COFTA

Projeto: Museu Central Elétrica

Localização: B1

Descrição: Alçado Oeste

Escala: 1/100

Desenho 27/68

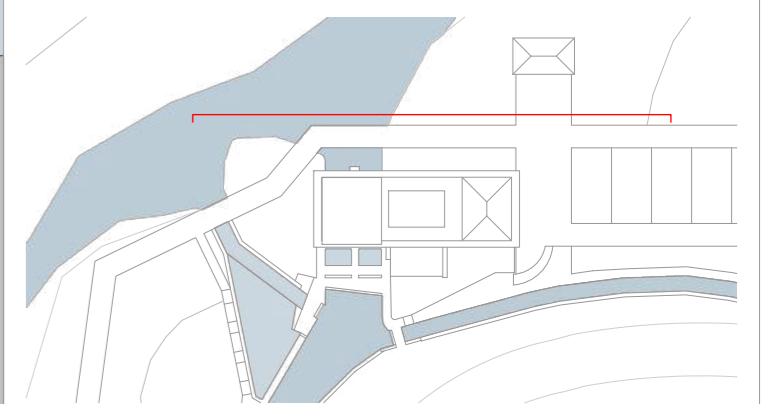

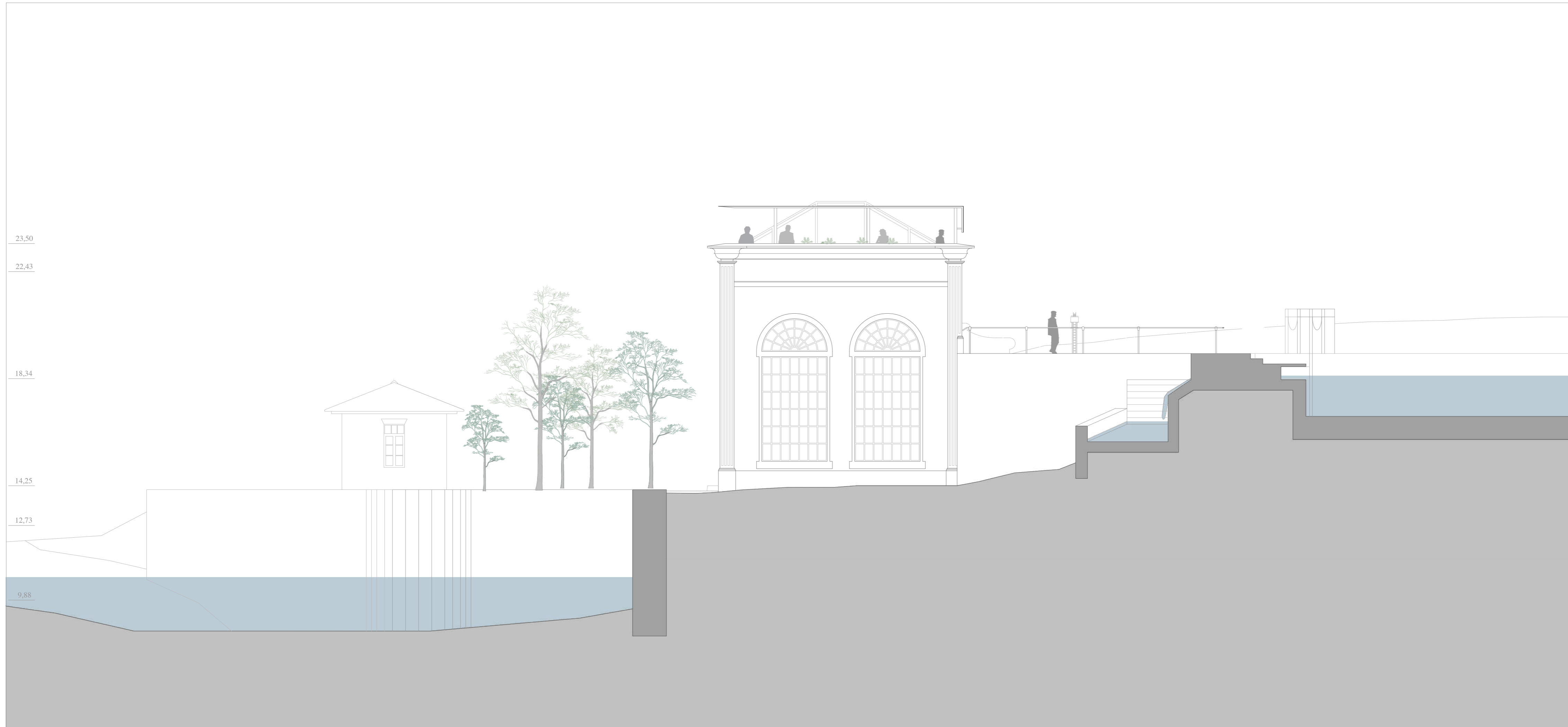

COMPANHIA FAZENDA E TECIDOS DE ALCOBACA, 1875-1981

COFTA

Requalificação da zona industrial
e do envolvente do rio Alcoa

a outra história de Alcobaca

Universidade da Beira Interior

Ricardo Mendes Tereso

Dissertação para obtenção do Grau de Mestre
em Mestrado Integrado em Arquitetura

Orientador: Prof. Doutor Tiago de
Almada Cardoso Proença de Oliveira

abril de 2022

Conjunto COFTA

Projeto: Museu Central Eletrica

Localização: B1

Descrição: Alçado Sul

Escala: 1/100

Desenho 28/68

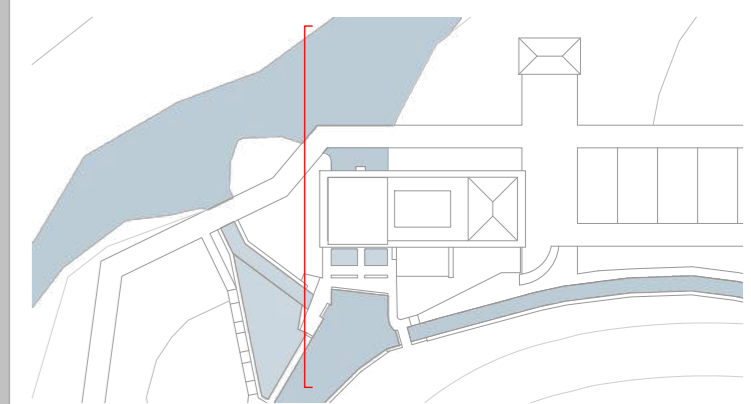



COFTA
 Requalificação da zona industrial
 e da envolvente do rio Alcoa
**a outra história
 de Alcobaça**

Universidade da Beira Interior

Ricardo Mendes Tereso

Dissertação para obtenção do Grau de Mestre
 em Mestrado Integrado em Arquitetura

Orientador: Prof. Doutor Tiago de
 Almada Cardoso Proença de Oliveira

abril de 2022

Conjunto COFTA

Projeto: Museu Central Eletrica

Localização: B1

Descrição: Alçado Este

Escala: 1/100

Desenho 29/68

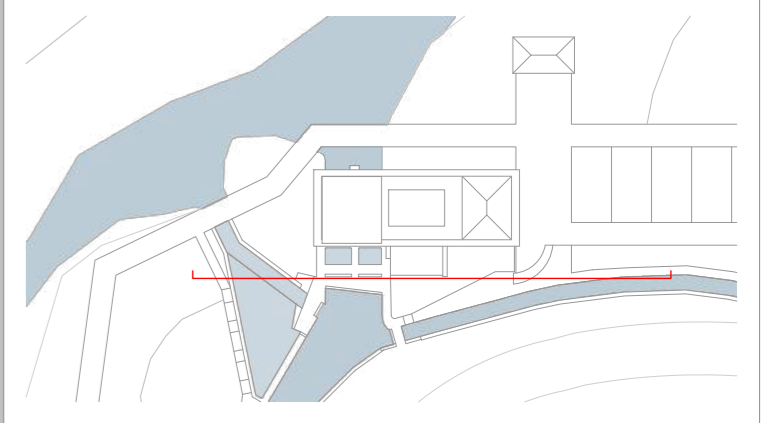



COFTA
 Requalificação da zona industrial
 e da envolvente do rio Alcoa
**a outra história
 de Alcobça**

Universidade da Beira Interior

Ricardo Mendes Tereso

Dissertação para obtenção do Grau de Mestre
 em Mestrado Integrado em Arquitetura

Orientador: Prof. Doutor Tiago de
 Almada Cardoso Proença de Oliveira

abril de 2022

Conjunto COFTA

Localização: Museu Central Eléctrica

Código: B1

Descrição: Corte N1

Escala: 1/100

Desenho 30/68

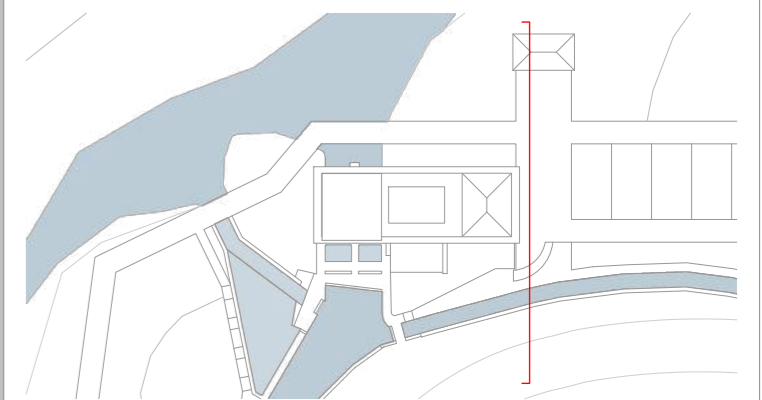

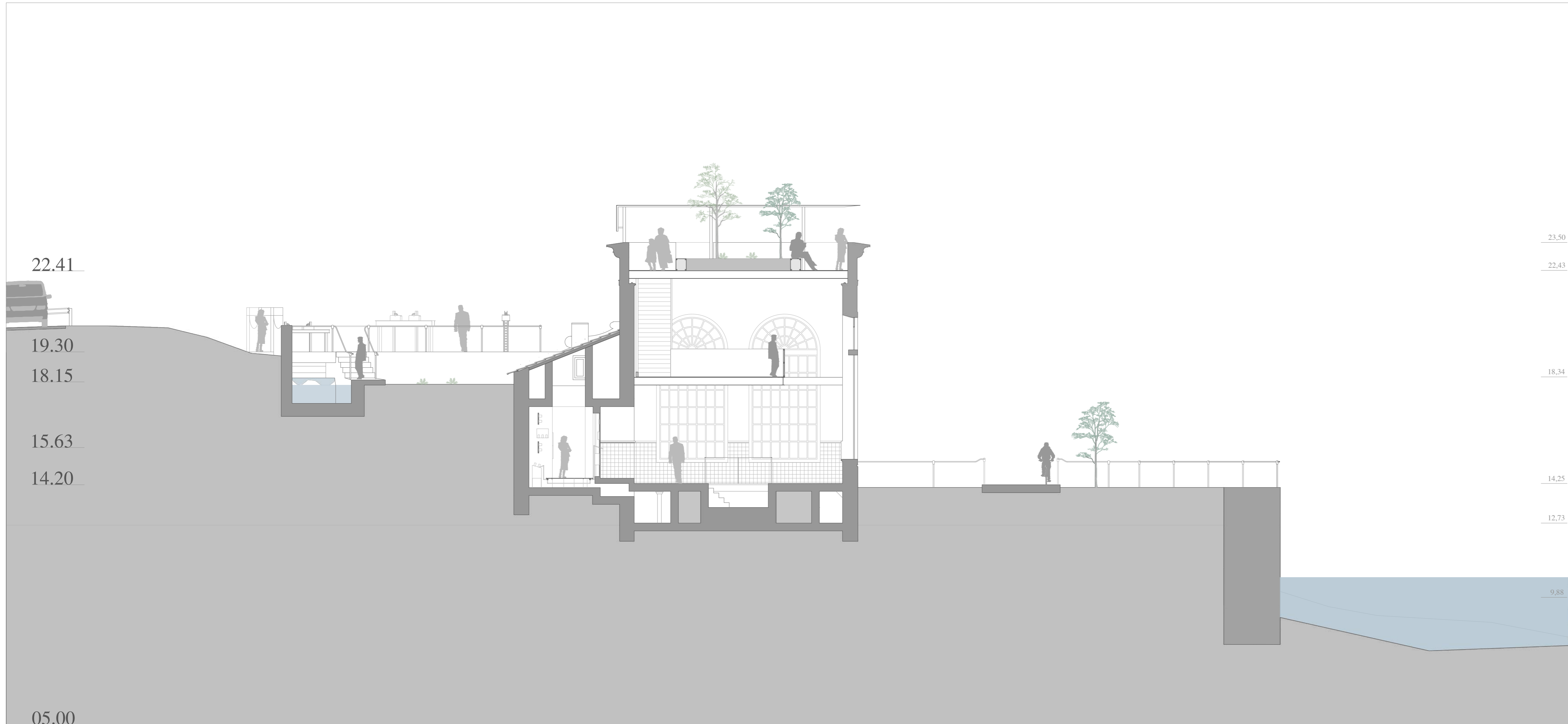

COFTA
 Requalificação da zona industrial
 e da envolvente do rio Alcoa
**a outra história
 de Alcobça**

Universidade da Beira Interior

Ricardo Mendes Tereso

Dissertação para obtenção do Grau de Mestre
 em Mestrado Integrado em Arquitetura

Orientador: Prof. Doutor Tiago de
 Almada Cardoso Proença de Oliveira

abril de 2022

Conjunto COFTA

Projeto: Museu Central Elétrica

Localização: B1

Descrição: Corte N2

Escala: 1/100

Desenho 31/68

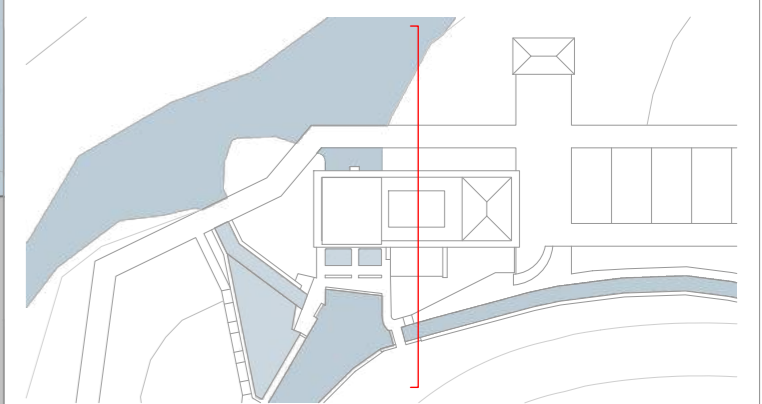

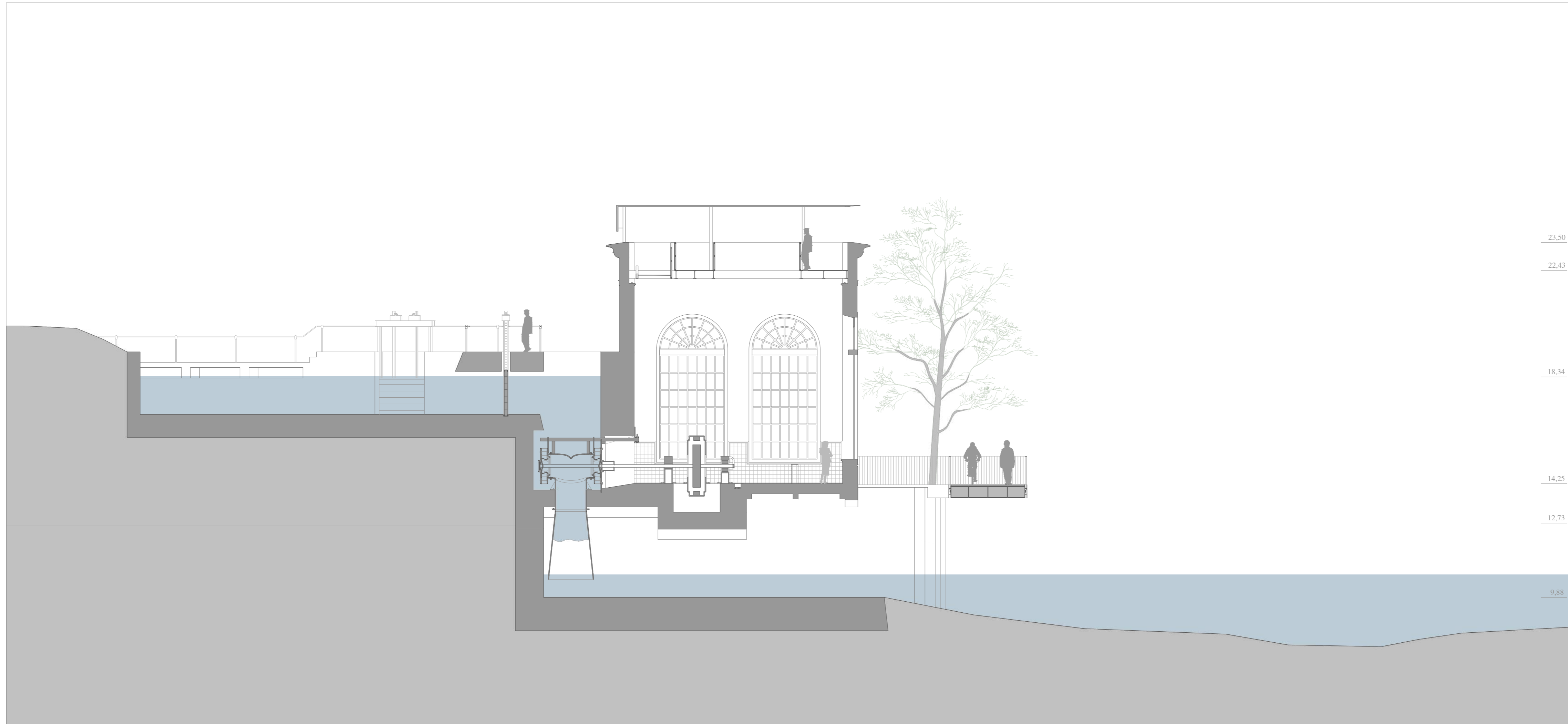

COFTA
 Requalificação da zona industrial
 e da envolvente do rio Alcoa
**a outra história
 de Alcobaca**

Universidade da Beira Interior

Ricardo Mendes Tereso

Dissertação para obtenção do Grau de Mestre
 em Mestrado Integrado em Arquitetura

Orientador: Prof. Doutor Tiago de
 Almada Cardoso Proença de Oliveira

abril de 2022

Conjunto COFTA

Localização: Museu Central Eléctrica

Código: B1

Descrição: Corte N3

Escala: 1/100

Desenho 32/68

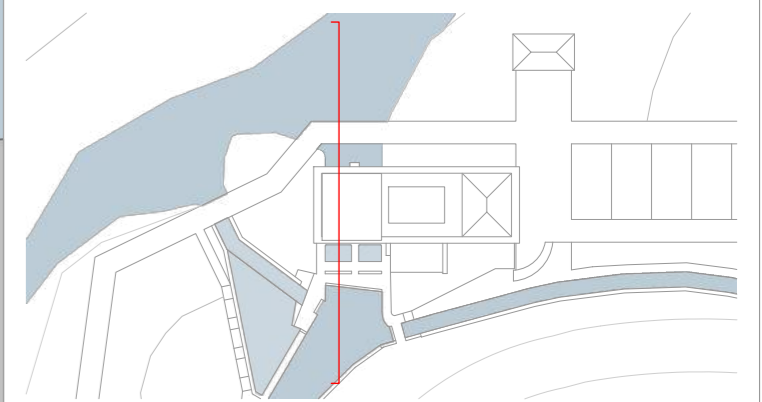

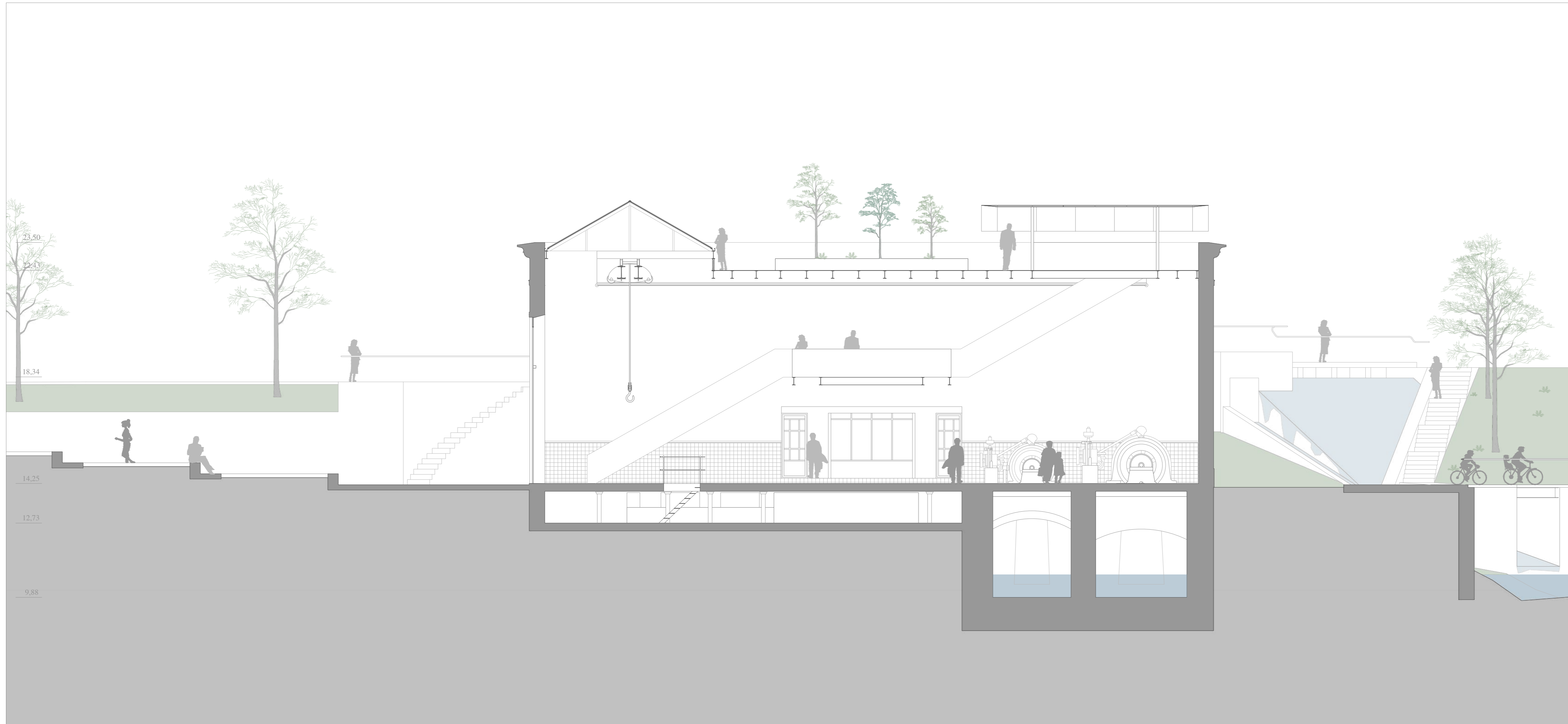

COFTA
 Requalificação da zona industrial
 e da envolvente do rio Alcoa
**a outra história
 de Alcobça**

Universidade da Beira Interior
 Ricardo Mendes Tereso

Dissertação para obtenção do Grau de Mestre
 em Mestrado Integrado em Arquitetura

Orientador: Prof. Doutor Tiago de
 Almada Cardoso Proença de Oliveira

abril de 2022

Conjunto COFTA
 Projeto: Museu Central Eletrica
 Localização: B1
 Descrição: Corte O1
 Escala: 1/100
 Desenho 33/68

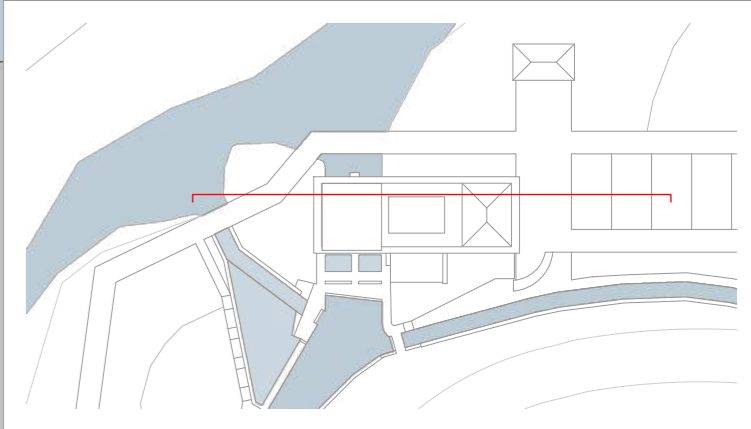

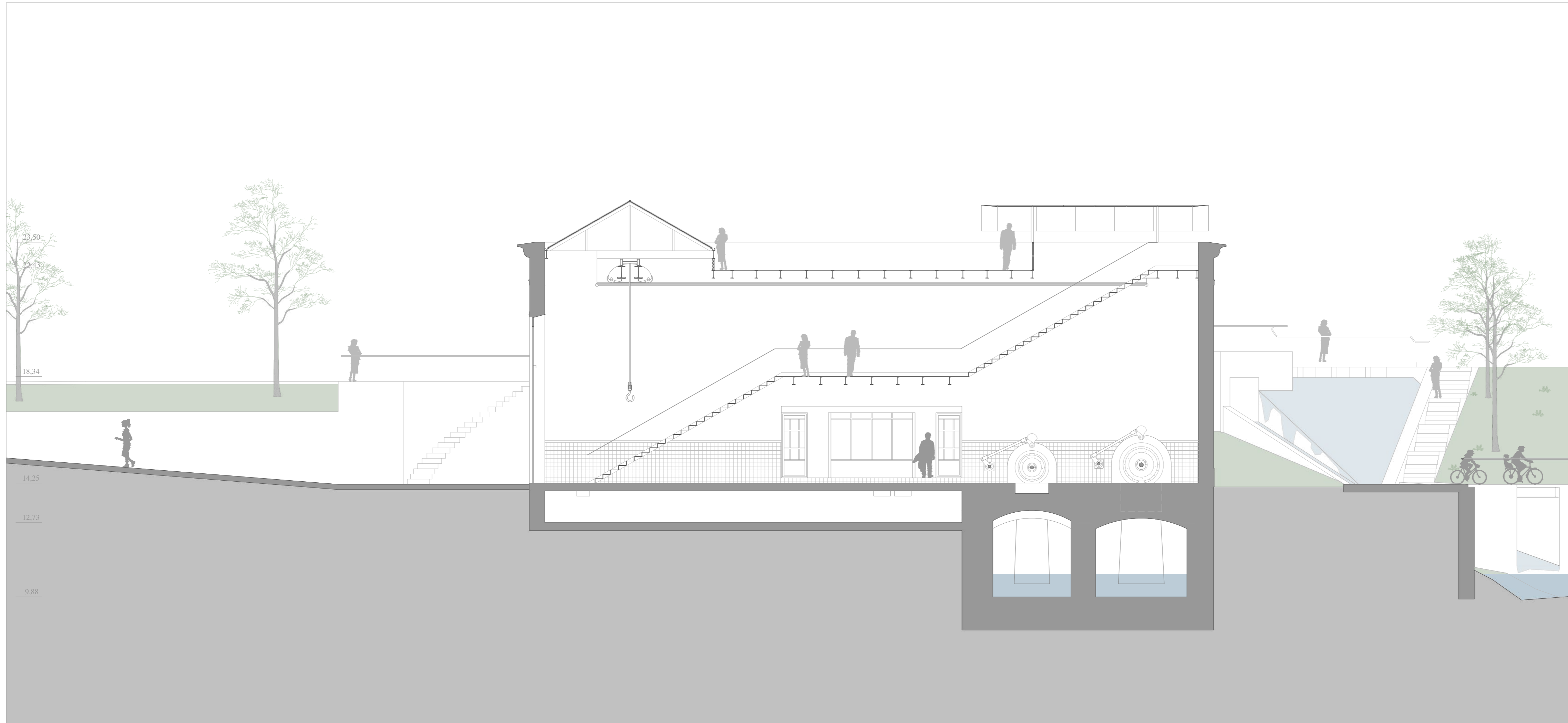

COFTA

Requalificação da zona industrial
e da envolvente do rio Alcoa

a outra história de Alcobaça

Universidade da Beira Interior
Ricardo Mendes Tereso

Dissertação para obtenção do Grau de Mestre
em Mestrado Integrado em Arquitetura

Orientador: Prof. Doutor Tiago de
Almada Cardoso Proença de Oliveira

abril de 2022

Conjunto COFTA
Projeto: Museu Central Elétrica
Localização: B1
Descrição: Corte O2
Escala: 1/100
Desenho 34/68

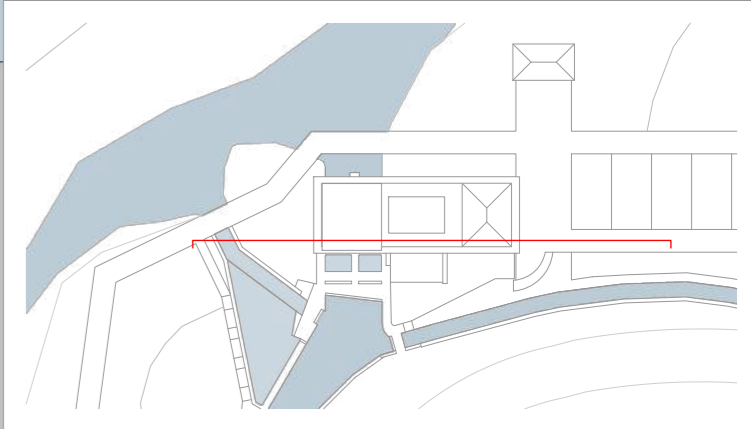

COMPANHIA FAZENDA E TECIDOS DE ALCOBACA, 1875-1908

COFTA

Requalificação da zona industrial
e da envolvente do rio Alcoa

a outra história de Alcobaca

Universidade da Beira Interior

Ricardo Mendes Tereso

Dissertação para obtenção do Grau de Mestre
em Mestrado Integrado em Arquitetura

Orientador: Prof. Doutor Tiago de
Almada Cardoso Proença de Oliveira

abril de 2022

Conjunto COFTA

Projeto: Museu Central Elétrica

Localização: B1

Descrição: Corte S1

Escala: 1/100

Desenho 35/68

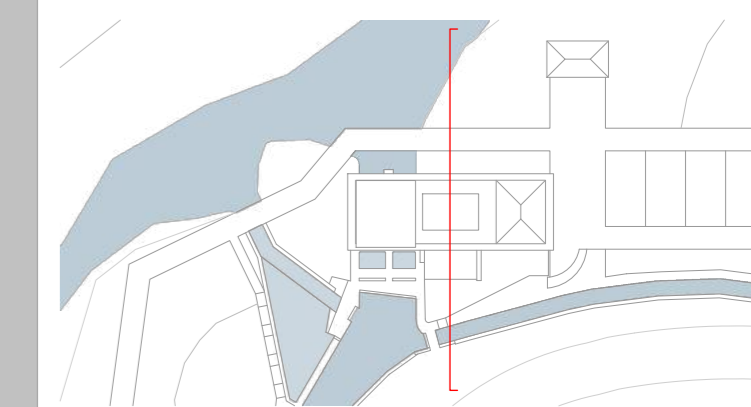
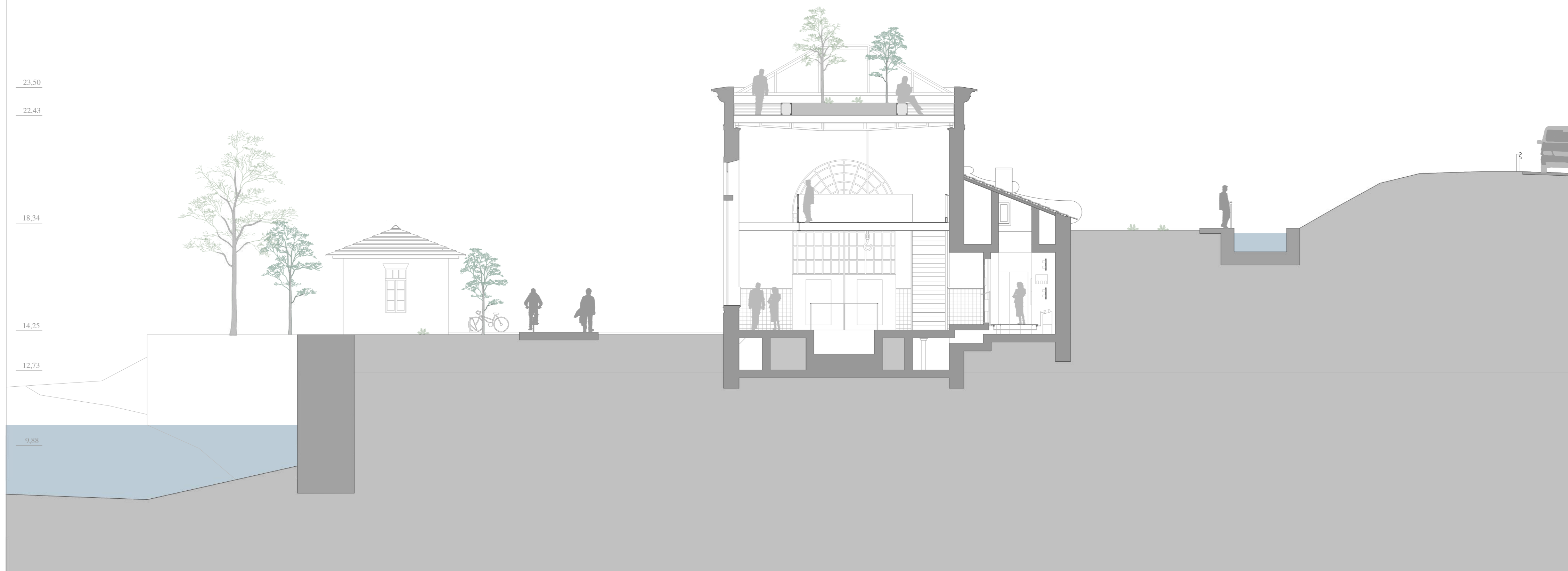

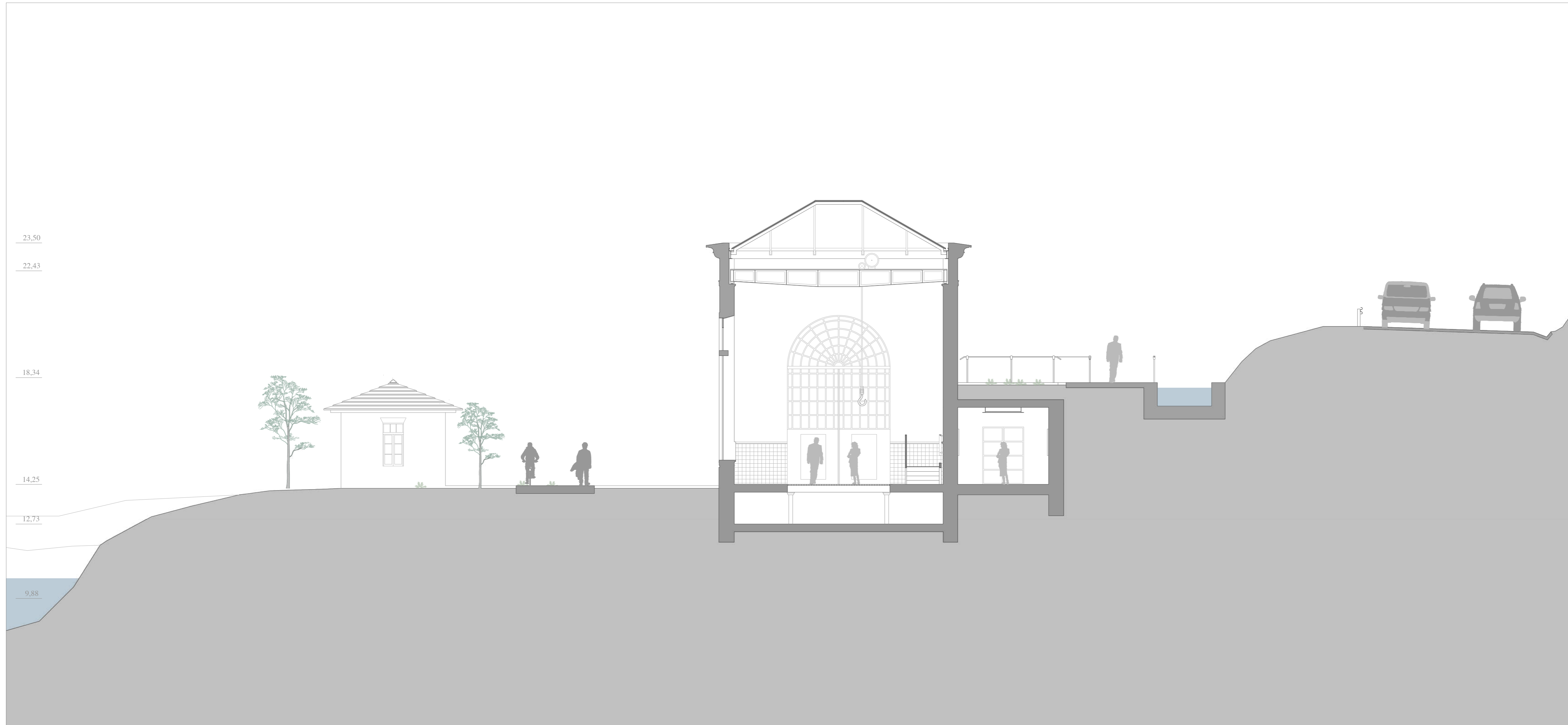

COFTA
 Requalificação da zona industrial
 e da envolvente do rio Alcoa
**a outra história
 de Alcobaça**

Universidade da Beira Interior
 Ricardo Mendes Tereso

Dissertação para obtenção do Grau de Mestre
 em Mestrado Integrado em Arquitetura

Orientador: Prof. Doutor Tiago de
 Almada Cardoso Proença de Oliveira

abril de 2022

Conjunto COFTA
 Projeto: Museu Central Elétrica
 Localização: B1
 Descrição: Corte S2
 Escala: 1/100
 Desenho 36/68

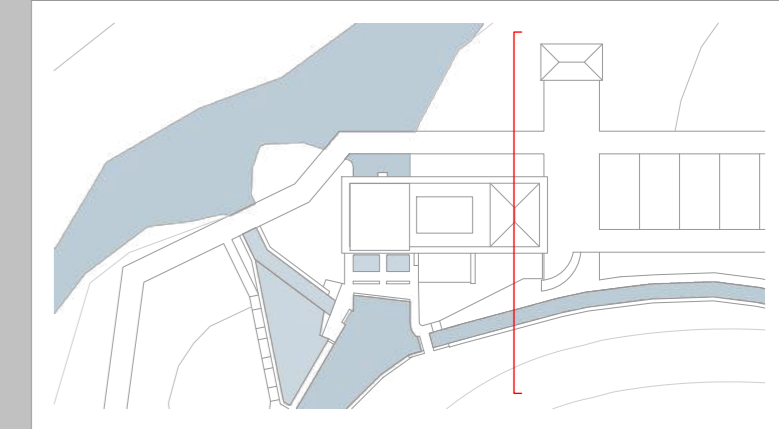

COFTA

Requalificação da zona industrial
e da envolvente do rio Alcoa

**a outra história
de Alcobaca**

Universidade da Beira Interior

Ricardo Mendes Tereso

Dissertação para obtenção do Grau de Mestre
em Mestrado Integrado em Arquitetura

Orientador: Prof. Doutor Tiago de
Almada Cardoso Proença de Oliveira

abril de 2022

Conjunto COFTA

Projeto: Museu Central Eletrica

Localização: B1

Descrição: Corte E1

Escala: 1/100

Desenho 37/68

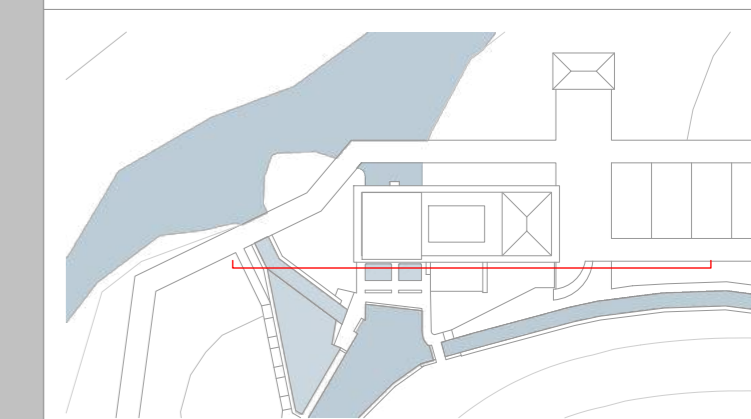

COFTA

Requalificação da zona industrial
e da envolvente do rio Alcoa

**a outra história
de Alcobaça**

Universidade da Beira Interior

Ricardo Mendes Tereso

Dissertação para obtenção do Grau de Mestre
em Mestrado Integrado em Arquitetura

Orientador: Prof. Doutor Tiago de
Almada Cardoso Proença de Oliveira

abril de 2022

Conjunto COFTA

Projeto: Museu Central Elétrica

Localização: B1

Descrição: Corte E2

Escala: 1/100

Desenho 38/68

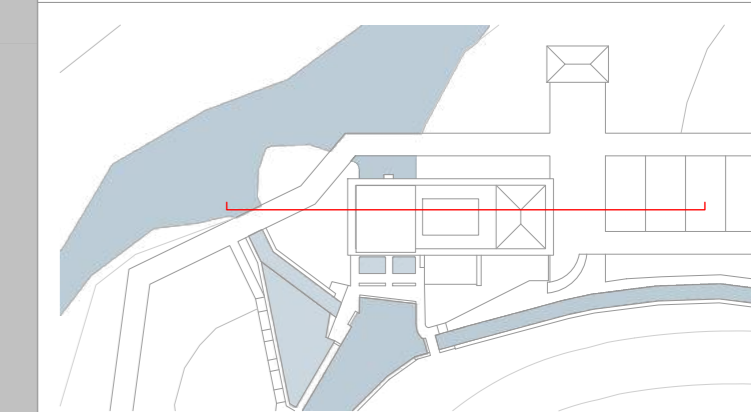
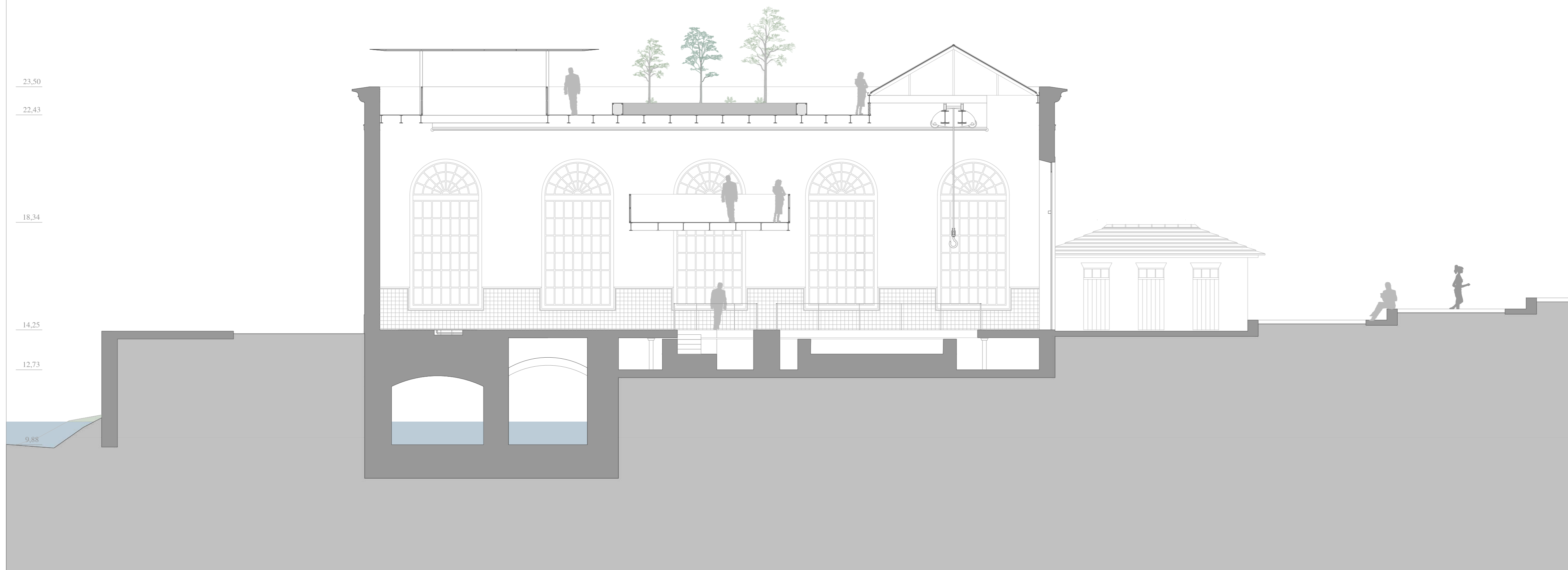

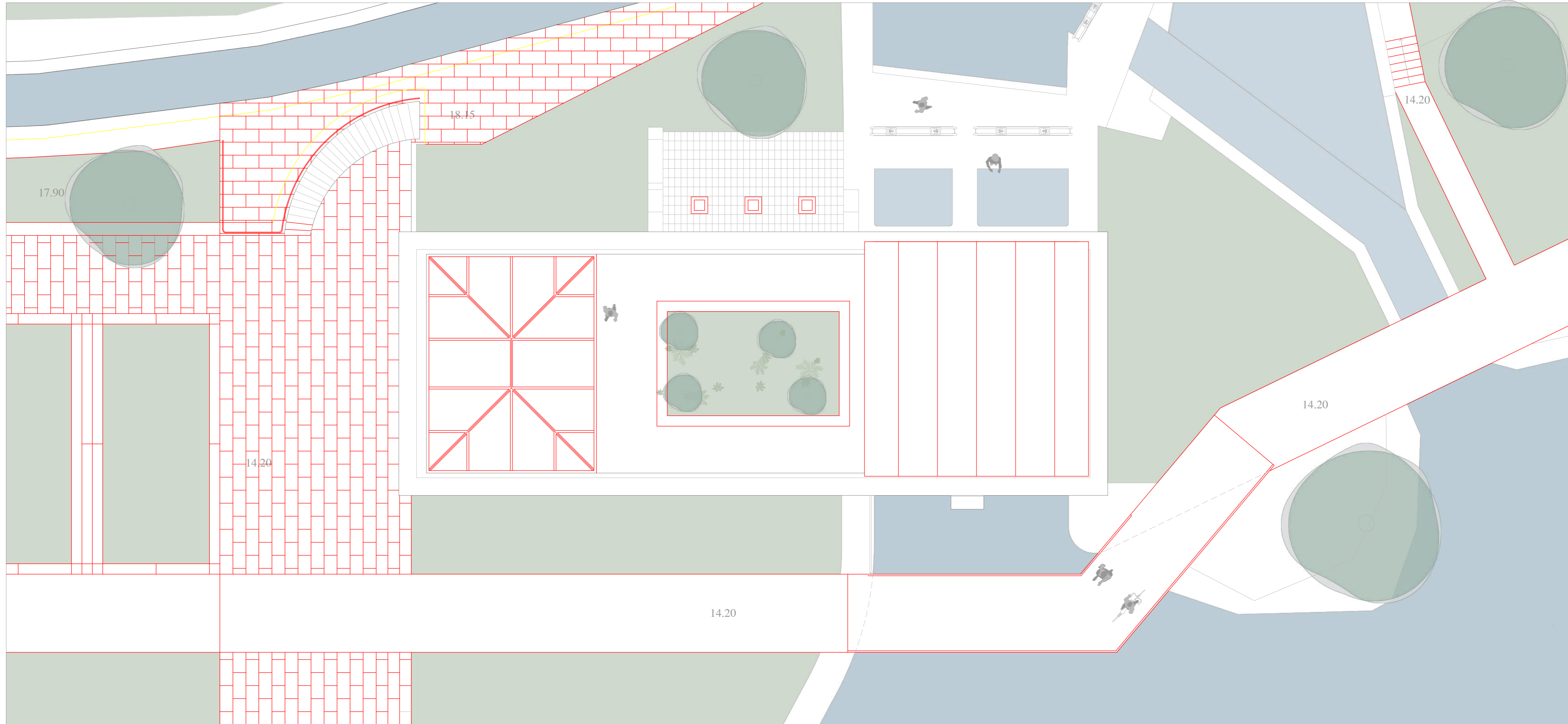

COFTA

Requalificação da zona industrial
e da envolvente do rio Alcoa

a outra história de Alcobaça

Universidade da Beira Interior
Ricardo Mendes Tereso

Dissertação para obtenção do Grau de Mestre
em Mestrado Integrado em Arquitetura

Orientador: Prof. Doutor Tiago de
Almada Cardoso Proença de Oliveira

abril de 2022

Conjunto COFTA
Projeto: Museu Central Eletrica
Localização: B1
Descrição: Amarelos e Vermelhos, Planta de
cobertura
Escala: 1/100
Desenho 39/68

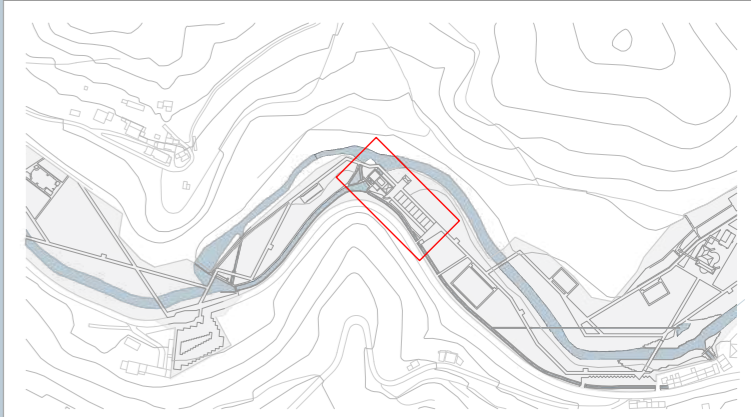
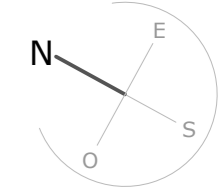

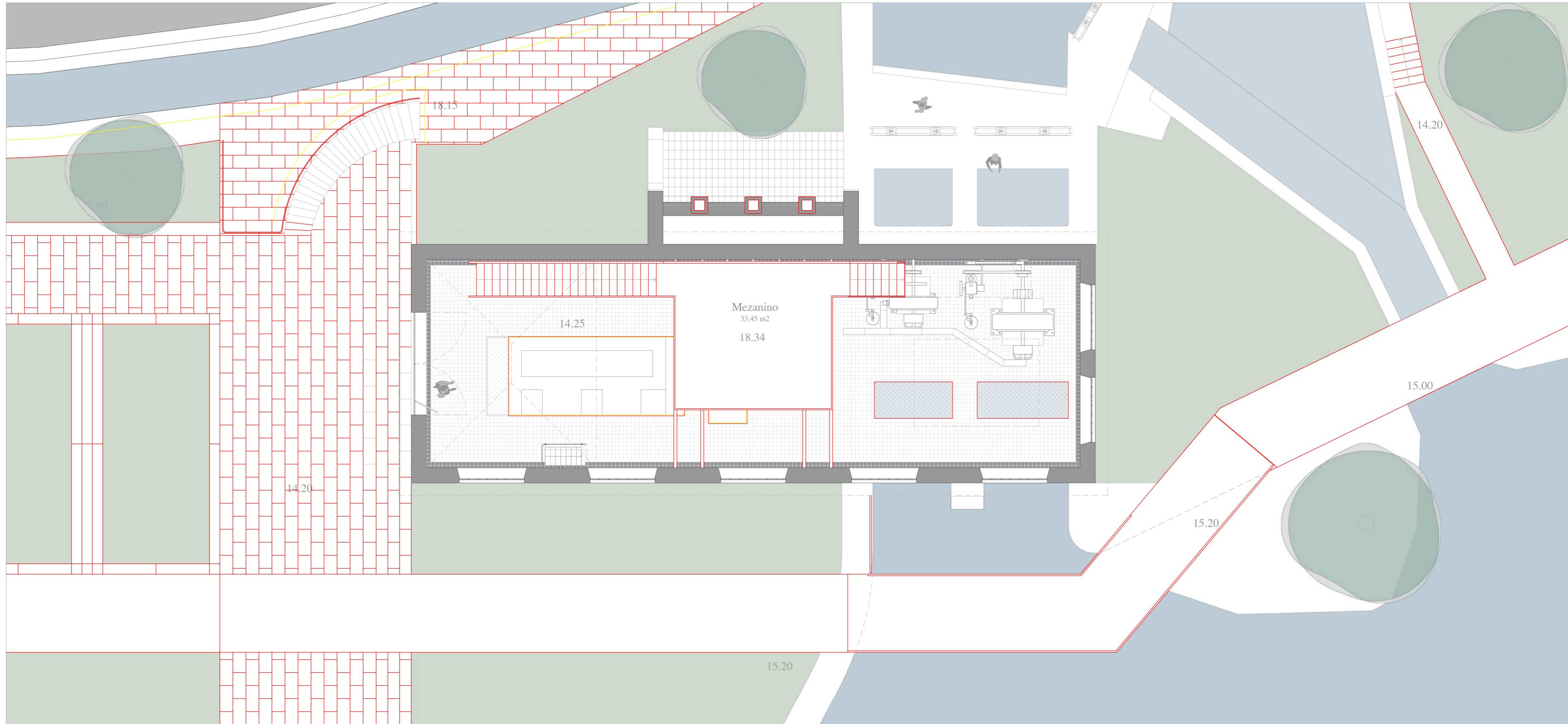

COFTA
Requalificação da zona industrial
e da envolvente do rio Alcoa
**a outra história
de Alcobaça**

Universidade da Beira Interior
Ricardo Mendes Tereso

Dissertação para obtenção do Grau de Mestre
em Mestrado Integrado em Arquitetura

Orientador: Prof. Doutor Tiago de
Almada Cardoso Proença de Oliveira

abril de 2022

Conjunto COFTA
Projeto: Museu Central Eletrica
Localização: B1
Descrição: Amarelos e Vermelhos, Planta P1
Escala: 1/100
Desenho 40/68

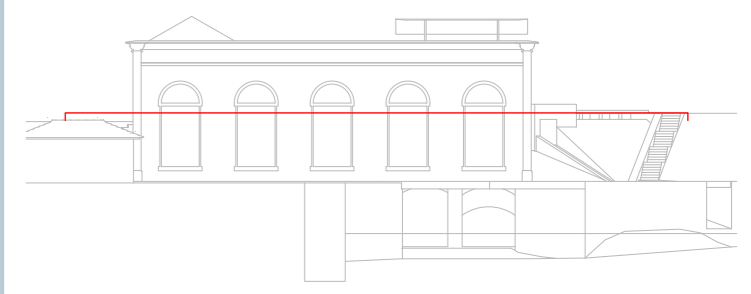
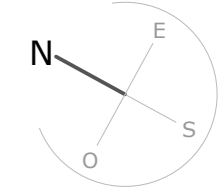

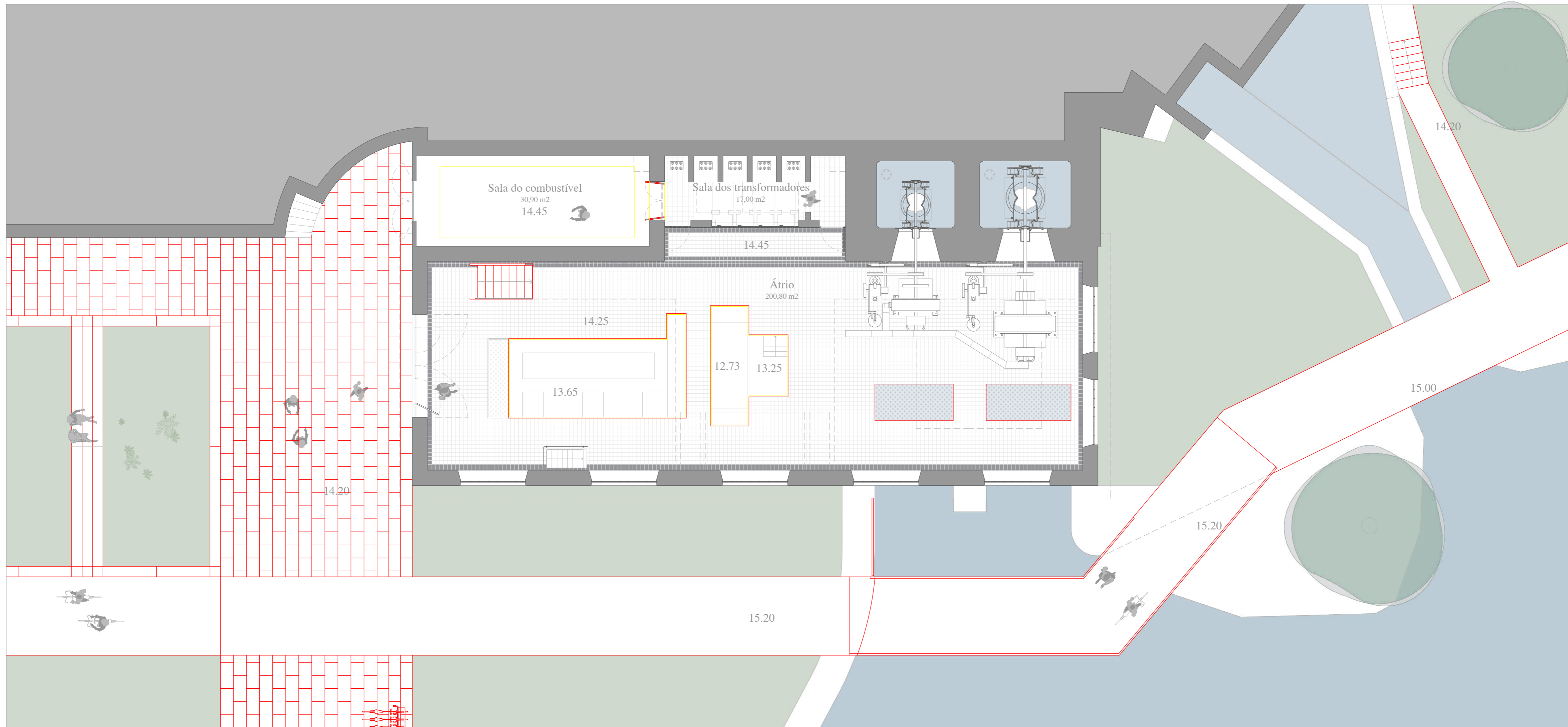

COFTA

Requalificação da zona industrial
e da envolvente do rio Alcoa

a outra história de Alcobaça

Universidade da Beira Interior

Ricardo Mendes Tereso

Dissertação para obtenção do Grau de Mestre
em Mestrado Integrado em Arquitetura

Orientador: Prof. Doutor Tiago de
Almada Cardoso Proença de Oliveira

abril de 2022

Conjunto COFTA

Projeto: Museu Central Eléctrica

Localização: B1

Descrição: Amarelos e Vermelhos, Planta

Po

Escala: 1/100

Desenho 41/68

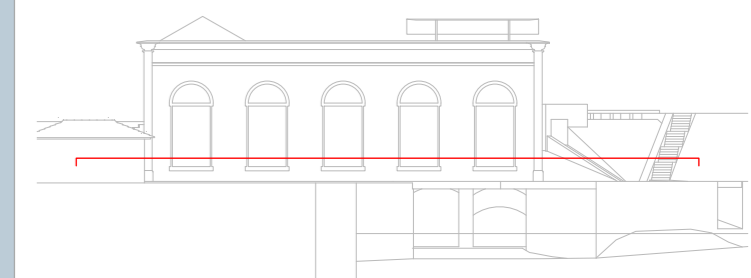
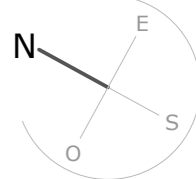

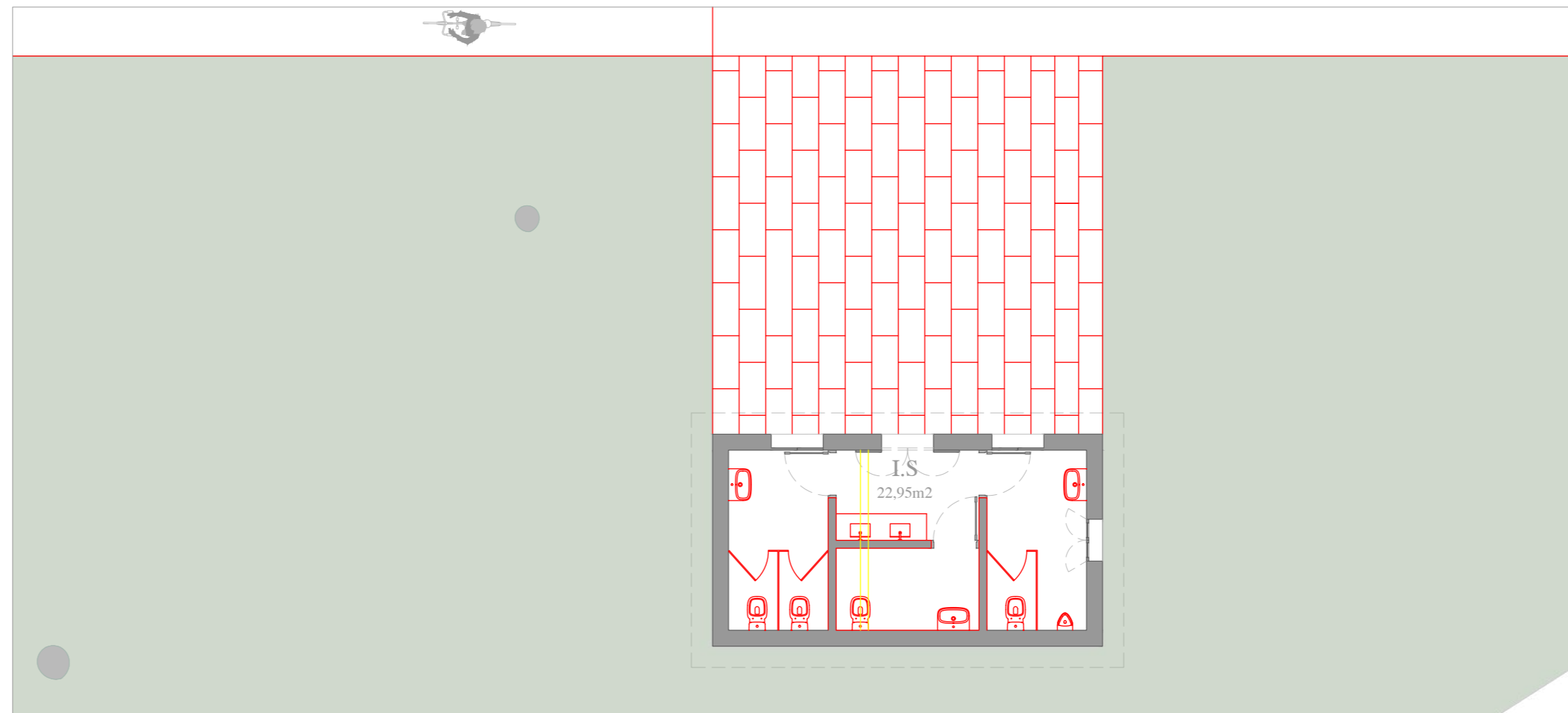
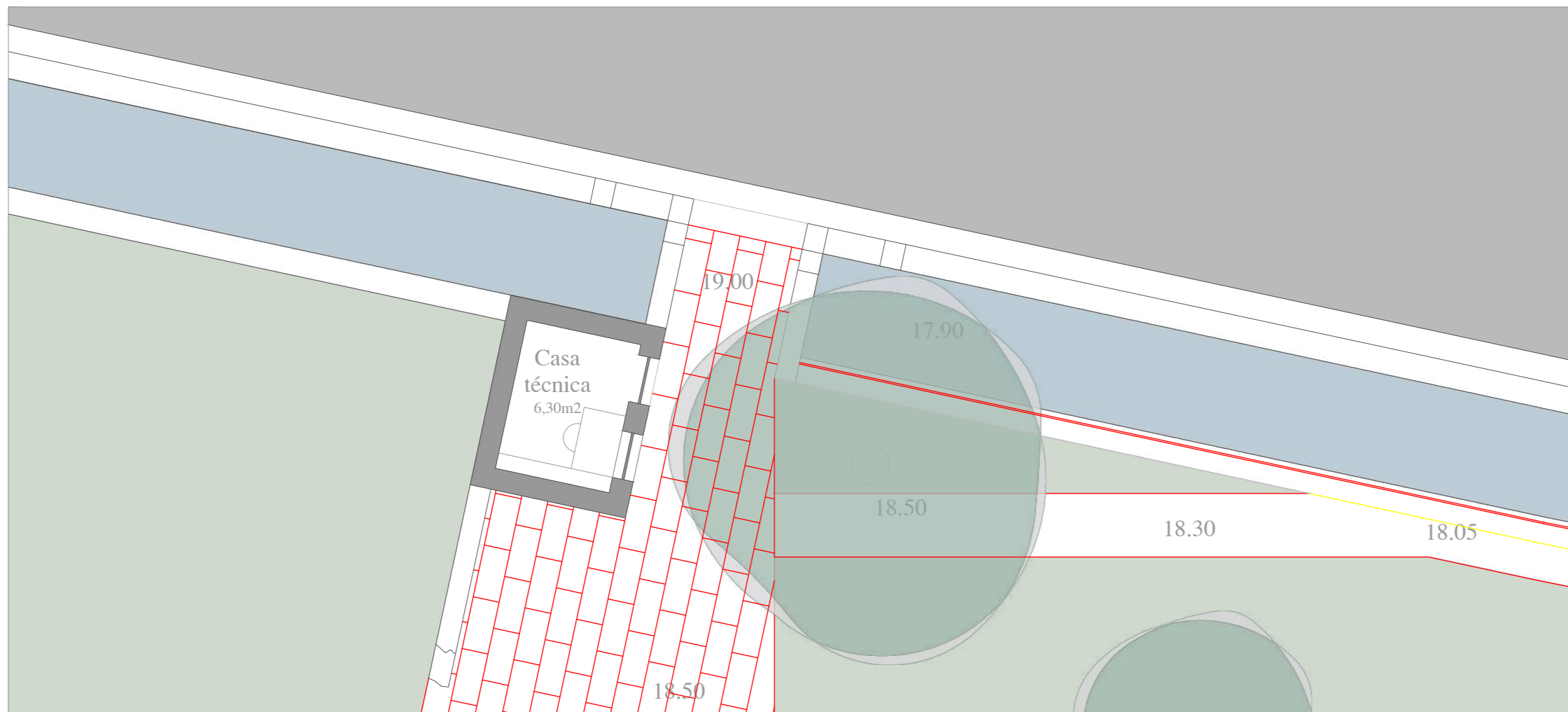
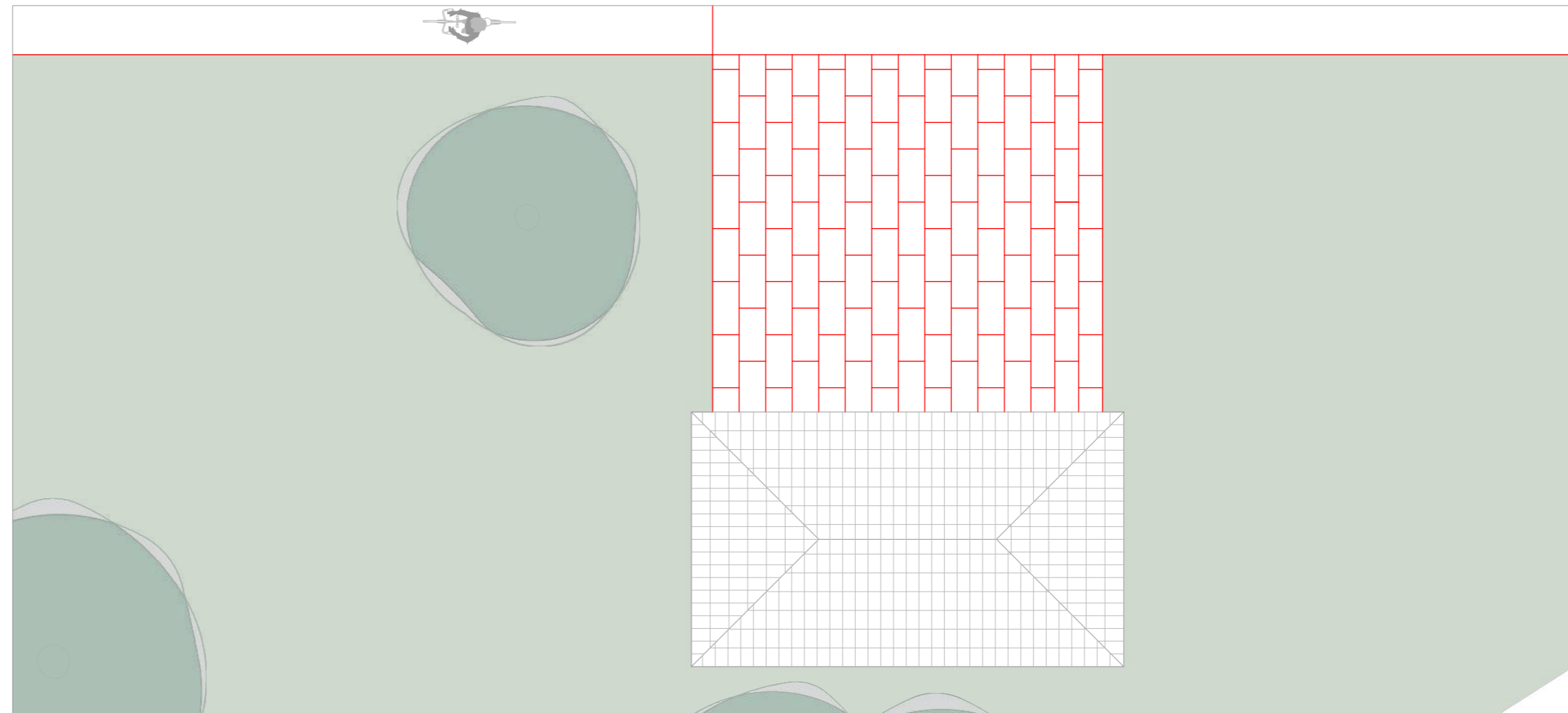
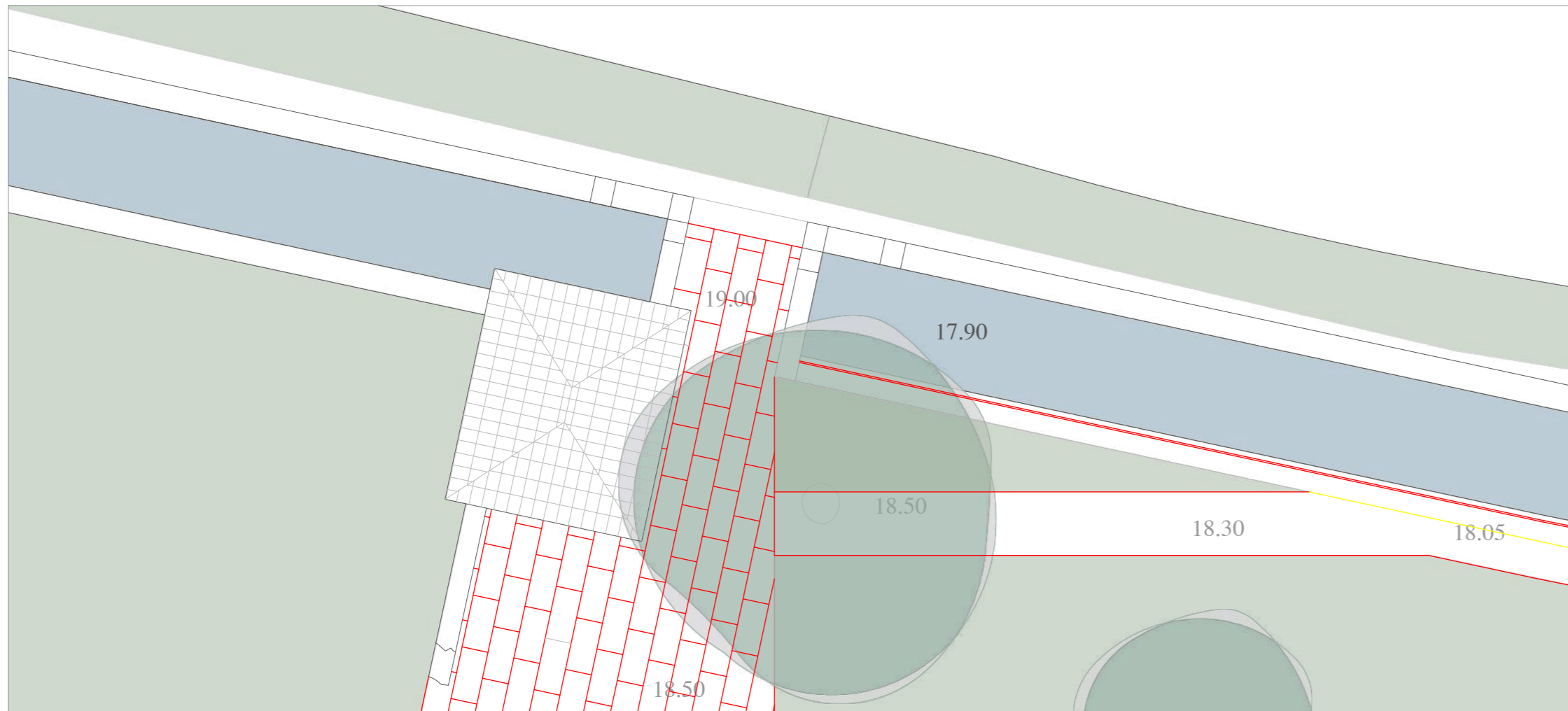

COFTA
 Requalificação da zona industrial
 e da envolvente do rio Alcoa
**a outra história
 de Alcobaça**

Universidade da Beira Interior
 Ricardo Mendes Tereso

Dissertação para obtenção do Grau de Mestre
 em Mestrado Integrado em Arquitetura

Orientador: Prof. Doutor Tiago de
 Almada Cardoso Proença de Oliveira

abril de 2022

Conjunto COFTA

Projeto: Museu Central Eléctrica

Localização: B1

Descrição: Amarelos e Vermelhos, Anexos,
 Planta Cobertura + Po

Escala: 1/100

Desenho 42/68

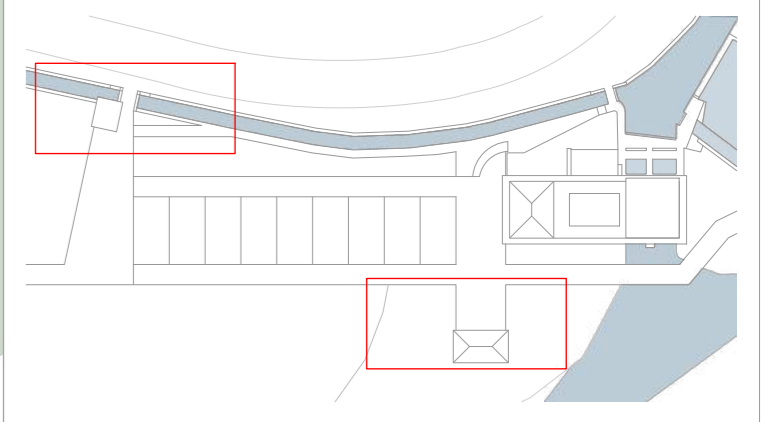
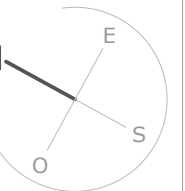

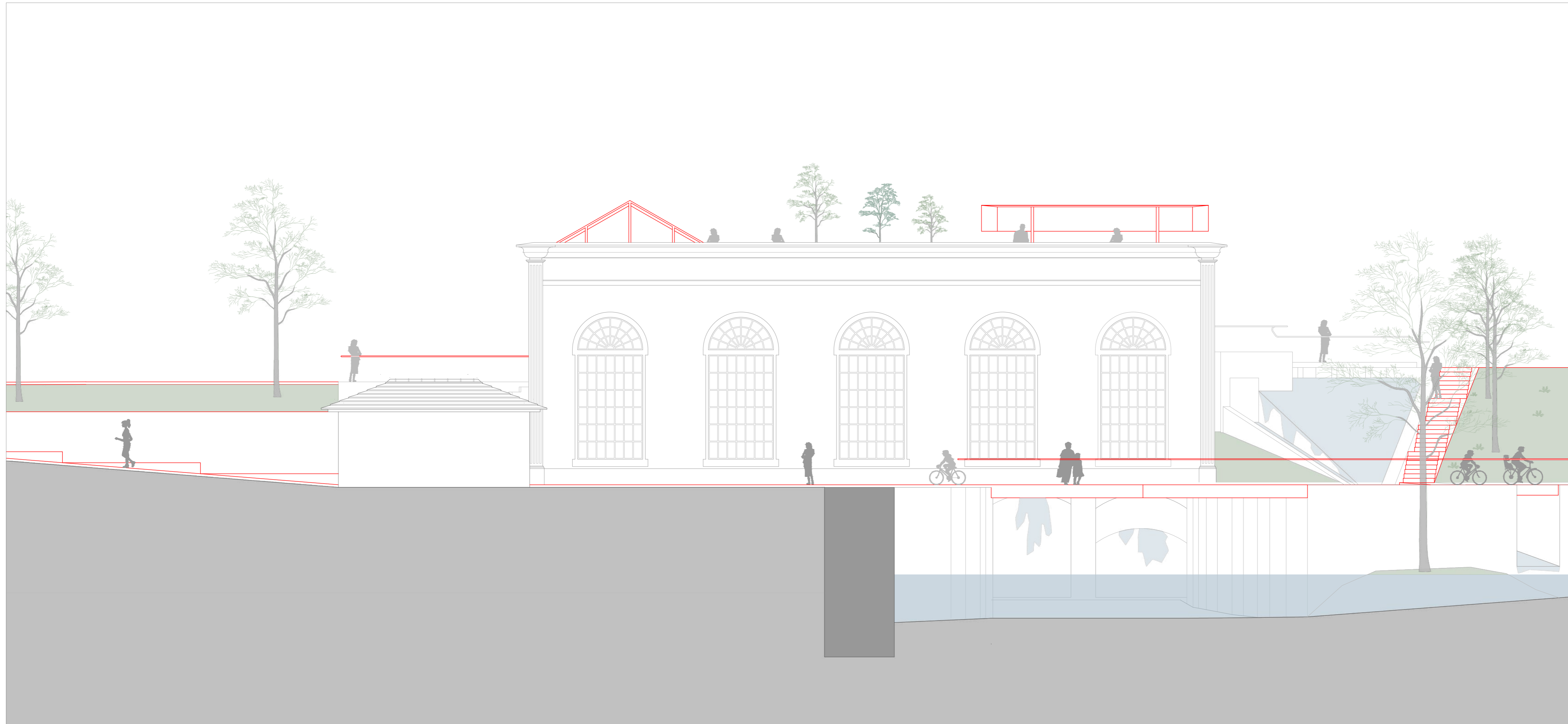

COFTA

Requalificação da zona industrial
e da envolvente do rio Alcoa

**a outra história
de Alcobaça**

Universidade da Beira Interior

Ricardo Mendes Tereso

Dissertação para obtenção do Grau de Mestre
em Mestrado Integrado em Arquitetura

Orientador: Prof. Doutor Tiago de
Almada Cardoso Proença de Oliveira

abril de 2022

Conjunto COFTA

Projeto: Museu Central Eléctrica

Localização: B1

Descrição: Amarelos e Vermelhos, Alçado
Oeste

Escala: 1/100

Desenho 43/68

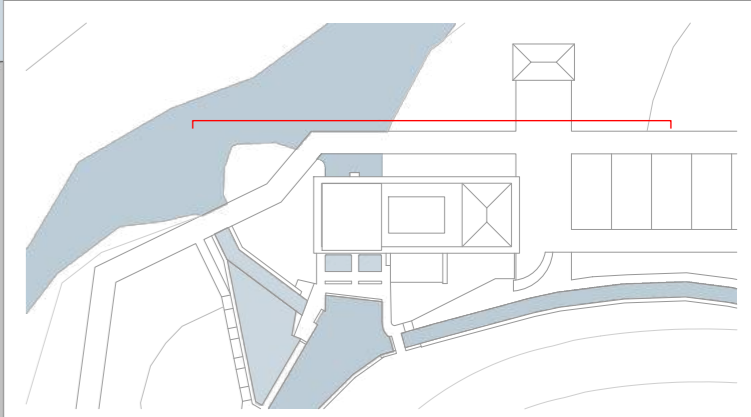

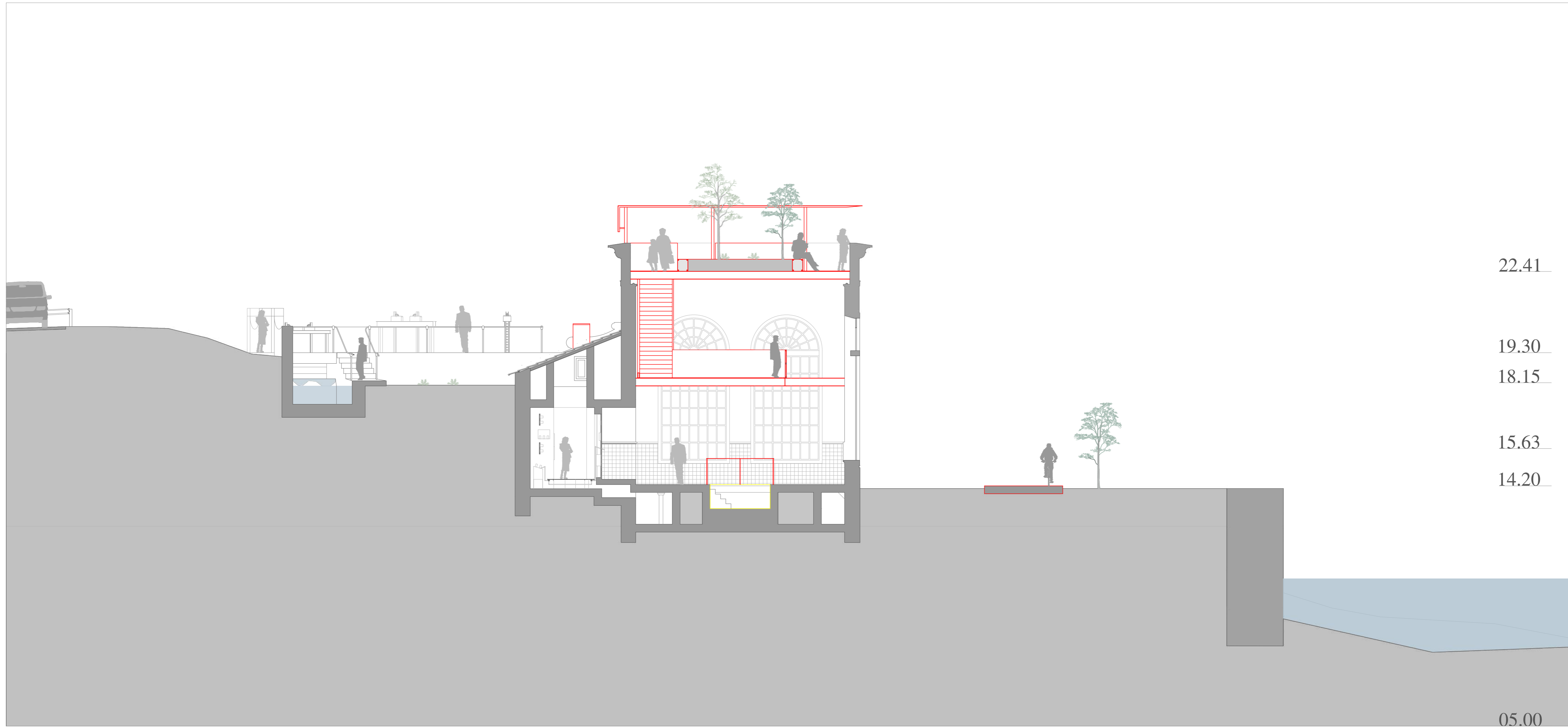

COFTA
 Requalificação da zona industrial
 e da envolvente do rio Alcoa
**a outra história
 de Alcobaça**

Universidade da Beira Interior
 Ricardo Mendes Tereso

Dissertação para obtenção do Grau de Mestre
 em Mestrado Integrado em Arquitetura

Orientador: Prof. Doutor Tiago de
 Almada Cardoso Proença de Oliveira

abril de 2022

Conjunto COFTA
 Projeto: Museu Central Eléctrica
 Localização: B1
 Descrição: Amarelos e Vermelhos, Corte N2
 Escala: 1/100
 Desenho 44/68

22.41

19.30

18.15

15.63

14.20

05.00

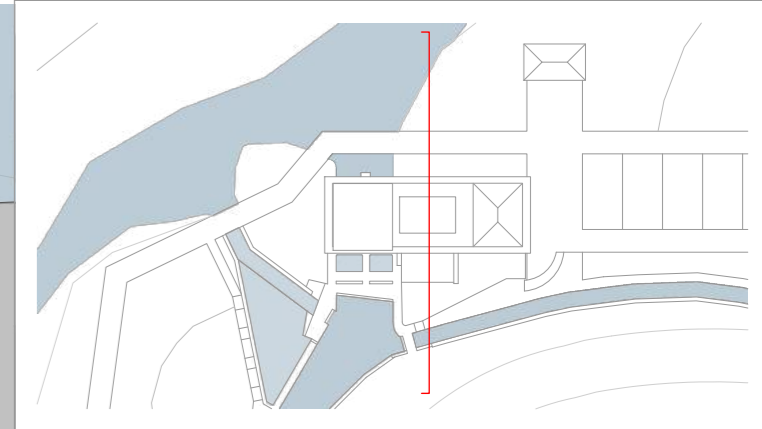

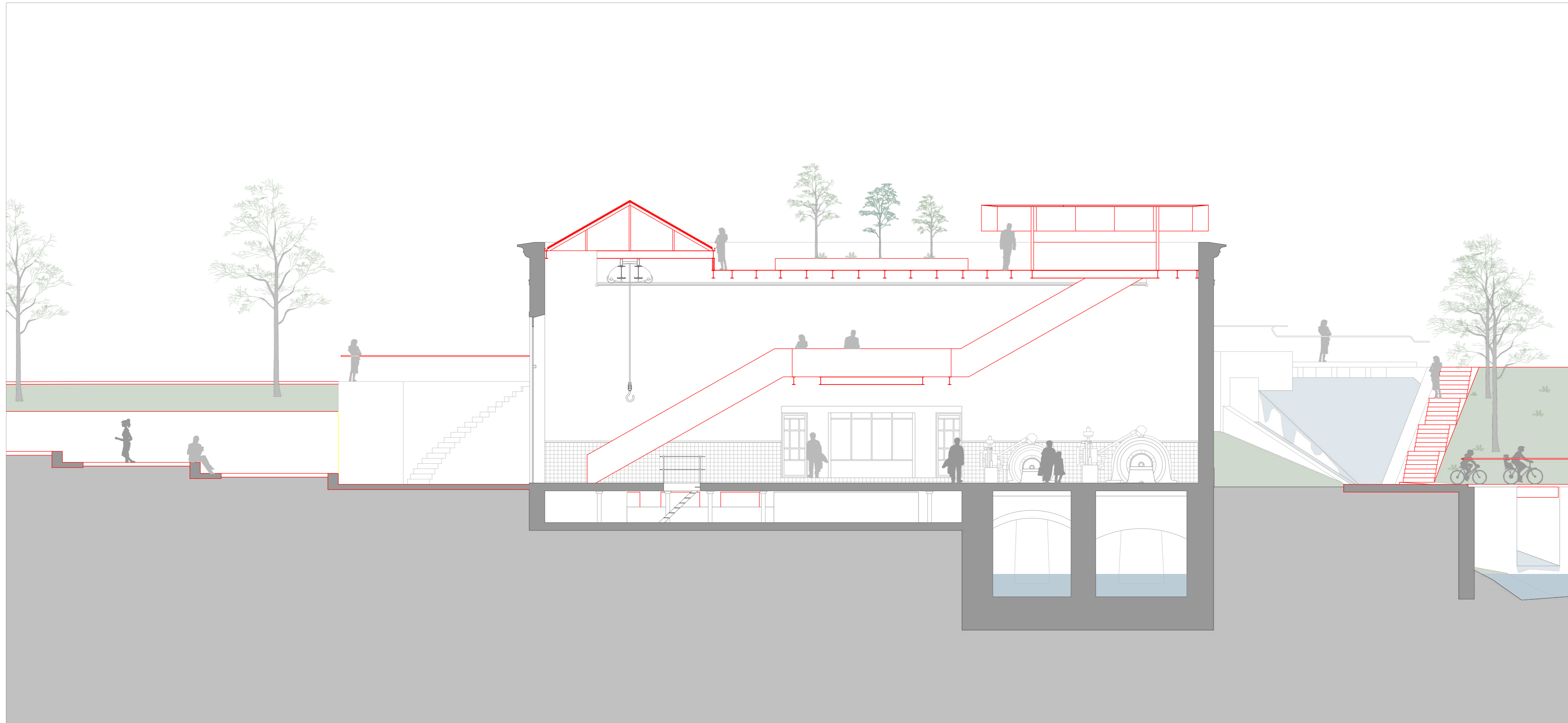

COFTA

Requalificação da zona industrial
e da envolvente do rio Alcoa

a outra história de Alcobaça

Universidade da Beira Interior
Ricardo Mendes Tereso

Dissertação para obtenção do Grau de Mestre
em Mestrado Integrado em Arquitetura

Orientador: Prof. Doutor Tiago de
Almada Cardoso Proença de Oliveira

abril de 2022

Conjunto COFTA
Projeto: Museu Central Eletrica
Localização: B1
Descrição: Amarelos e Vermelhos, Corte O1
Escala: 1/100
Desenho 45/68

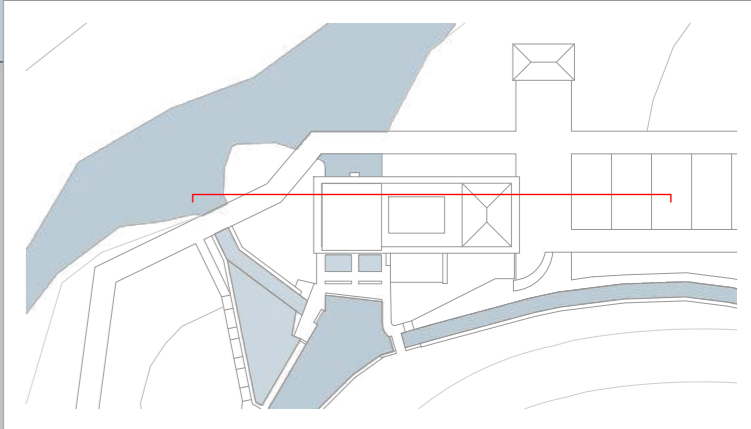

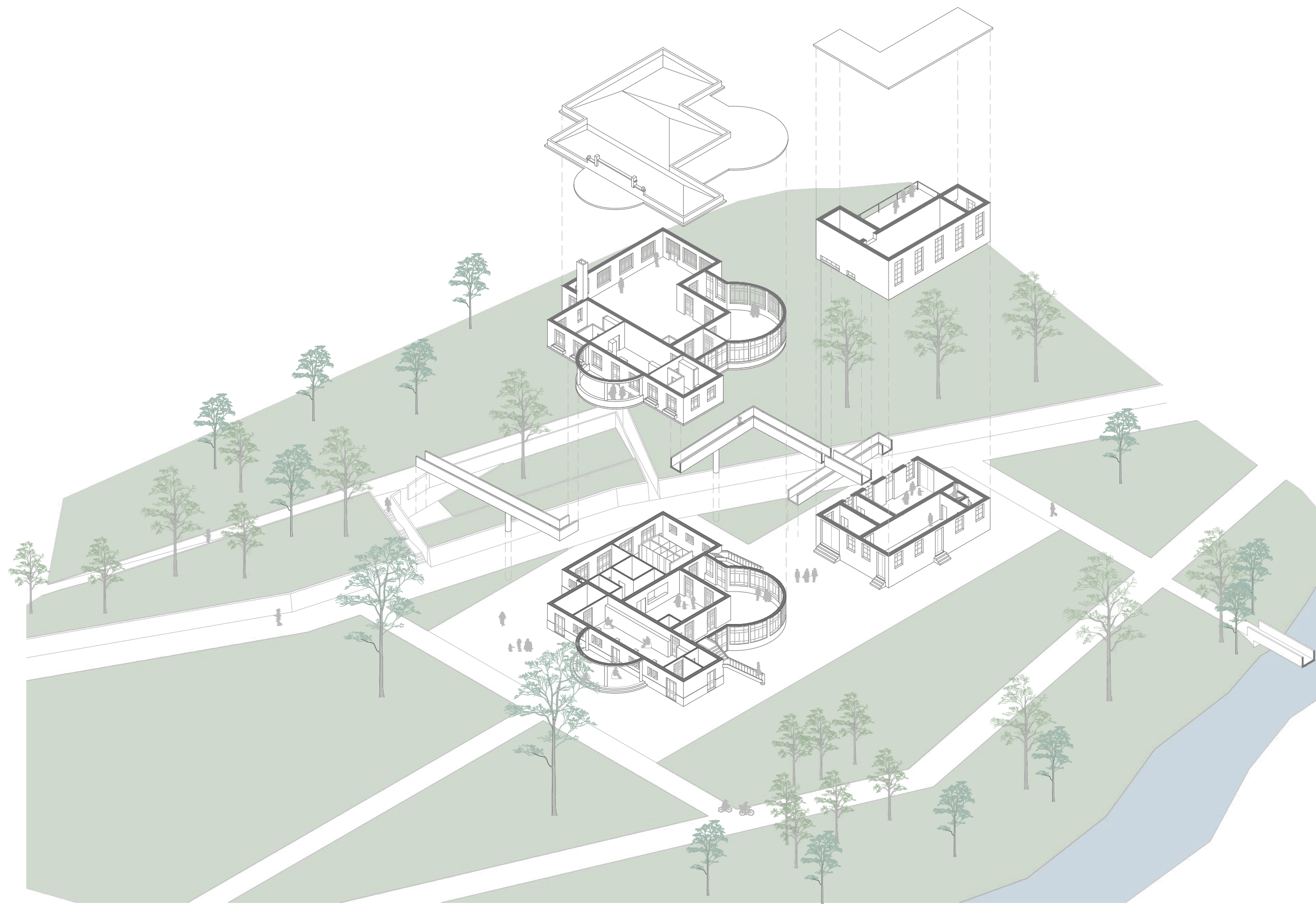

COFTA

Requalificação da zona industrial
e da envolvente do rio Alcoa

**a outra história
de Alcobaça**

Universidade da Beira Interior

Ricardo Mendes Tereso

Dissertação para obtenção do Grau de Mestre
em Mestrado Integrado em Arquitetura

Orientador: Prof. Doutor Tiago de
Almada Cardoso Proença de Oliveira

abril de 2022

Conjunto COFTA

Projeto: Araujo Guimarães

Localização: C1

Descrição: Axonometria

Escala: 1/500

Desenho 46/68

