

ARQUITECTURA ECO-SUSTENTÁVEL

R Reinventar

R Reutilizar

R Renovar

R Reciclar

"Na natureza, nada se perde, nada se cria, tudo se transforma."
Lavoisier

Módulo 3

Alçados

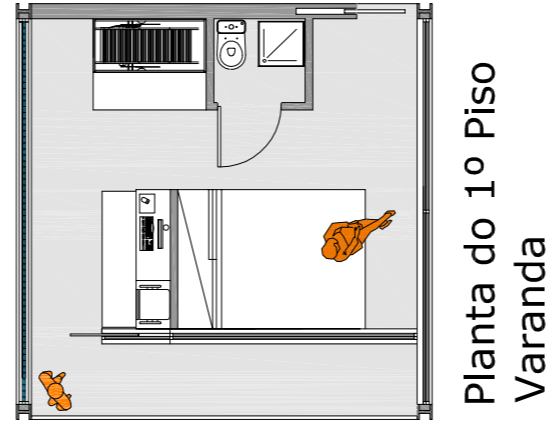
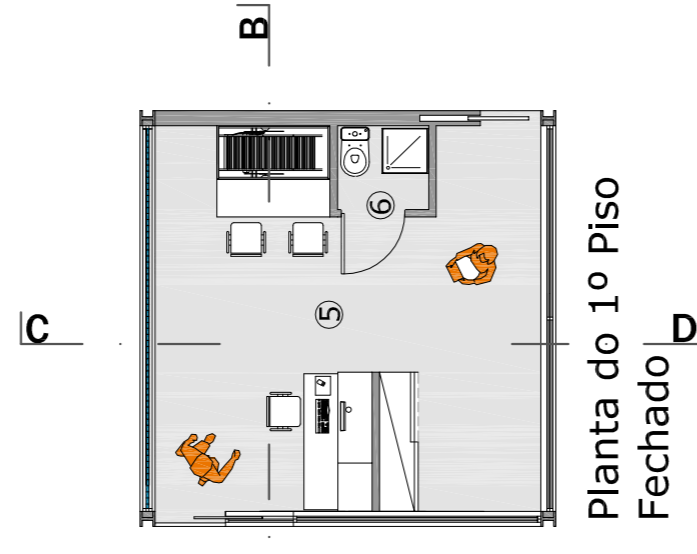
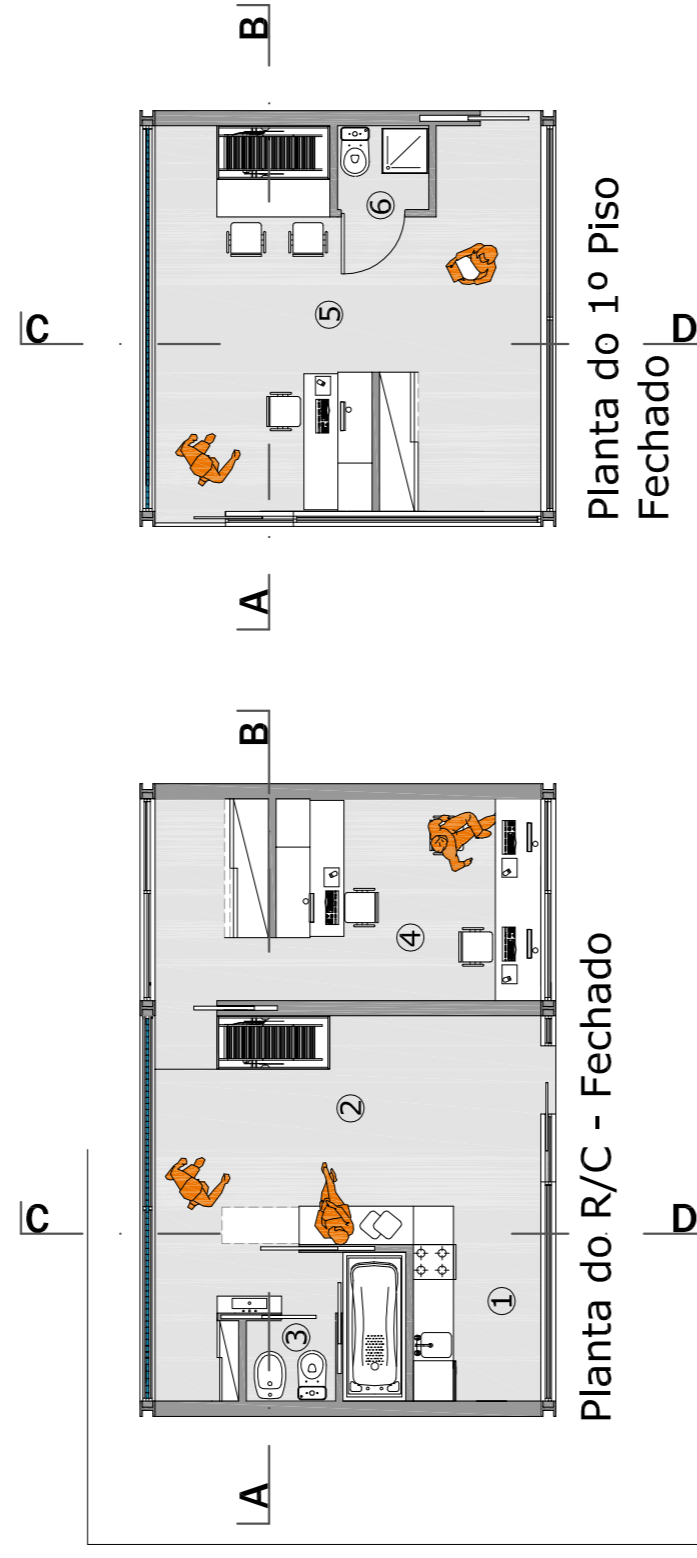
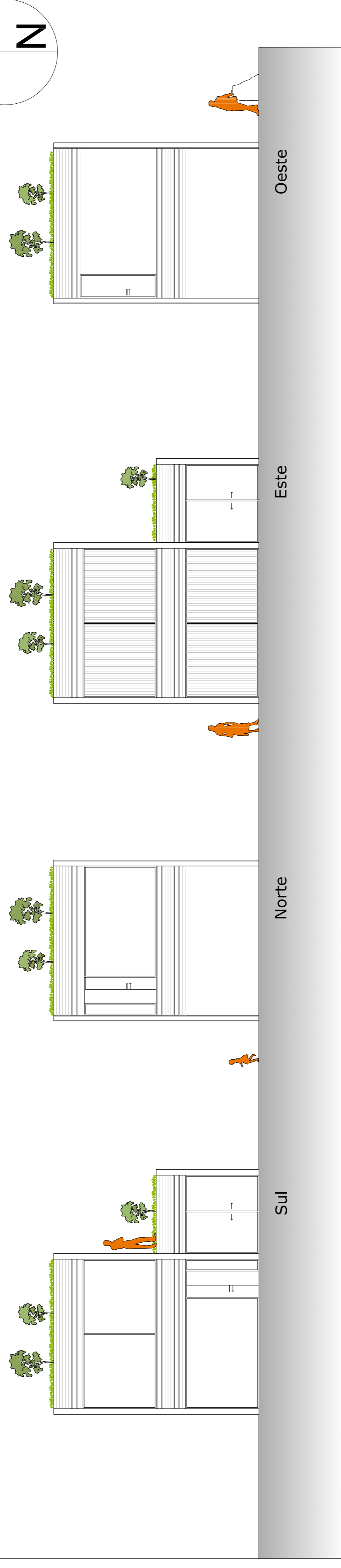

Planta do R/C - Churrasco

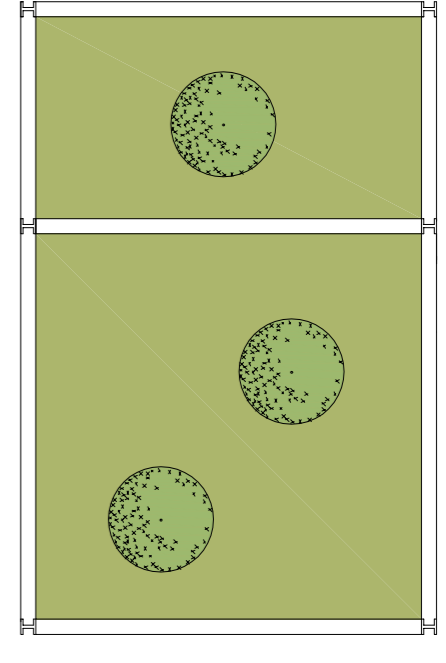
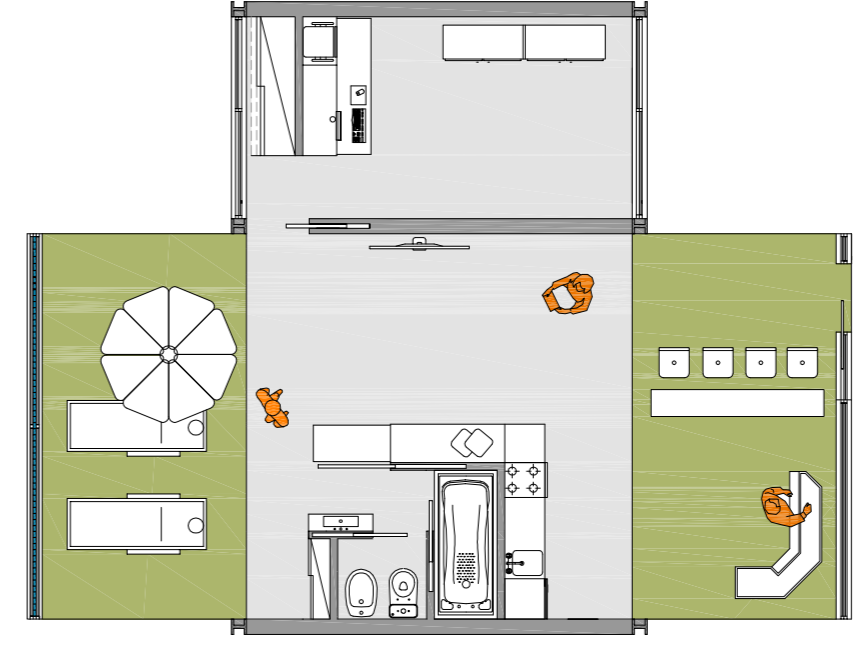

Legenda

- Áreas:
- Plantas do R/C: Plantas do 1º Piso:
- ① Cozinha - 4m² ⑤ Quarto - 24m²
 - ② Sala - 10m² ⑥ WC - 2m²
 - ③ WC - 4m²
 - ④ Quarto - 12m²

Módulo Fechado



Módulo Aberto



Cortes

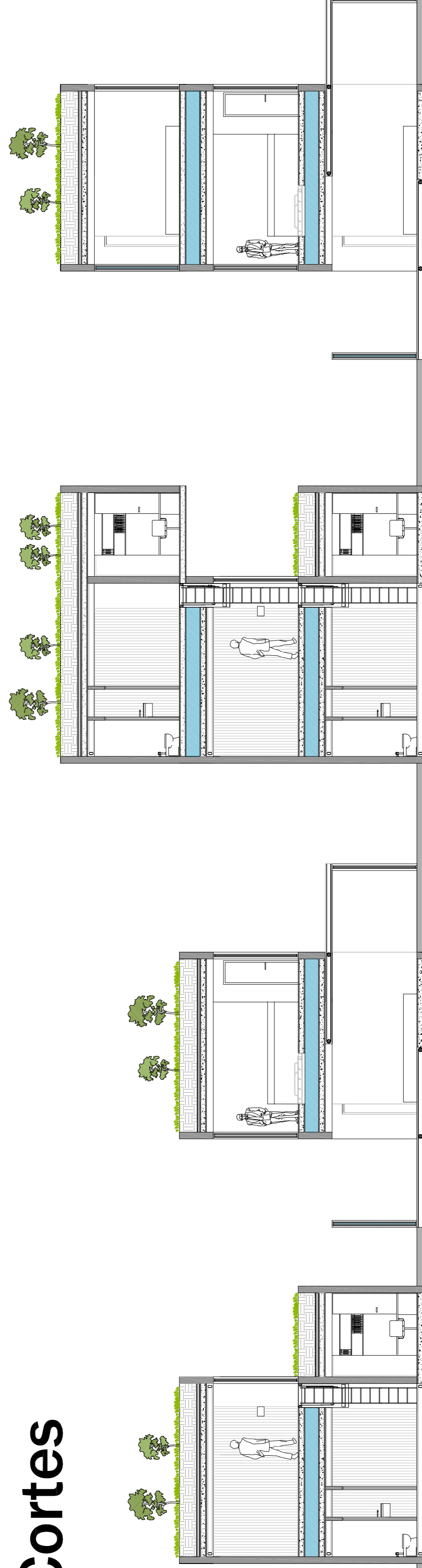

Universidade da Beira Interior
Departamento Eng. Civil e Arquitectura

Descrição: Arquitectura Eco-Sustentável
Aluno: Diogo Ferreira Lopes - Número: 16978
Escala: 1:100
Data: 29 de Agosto de 2008

Corte A-B

Corte C-D

Corte A-B
Com 2º Andar

Corte C-D
Com 2º Andar