

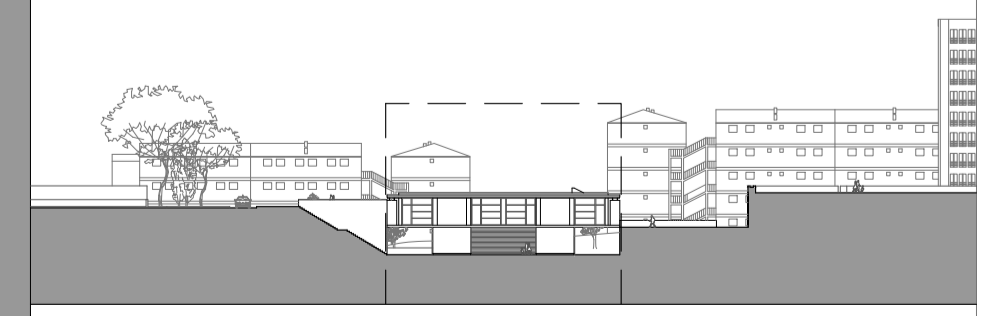

+8.60
COBERTURA

+4.30
PISO 1

0.00
PISO TERREO



<p> DIMENSÕES EM METROS LINEARES ECOLOGICOS MADEIRA DE PINHO CHAPA DE ALUMINIO ONDULADO </p>	<p> APLICAÇÃO DE SOLUÇÕES BIOMÉTICAS EFICIENTES EM ARQUITECTURA MARVILA-LISBOA OBJECTO: PROJETO DE EXECUÇÃO SETEMBRO 2019 ESCALA 1/50 </p>	<p> 12 PEÇA: ALÇADO NORDESTE </p>
---	--	---