

PROPOSTA DO PISO DE RÉS-DO-CHÃO

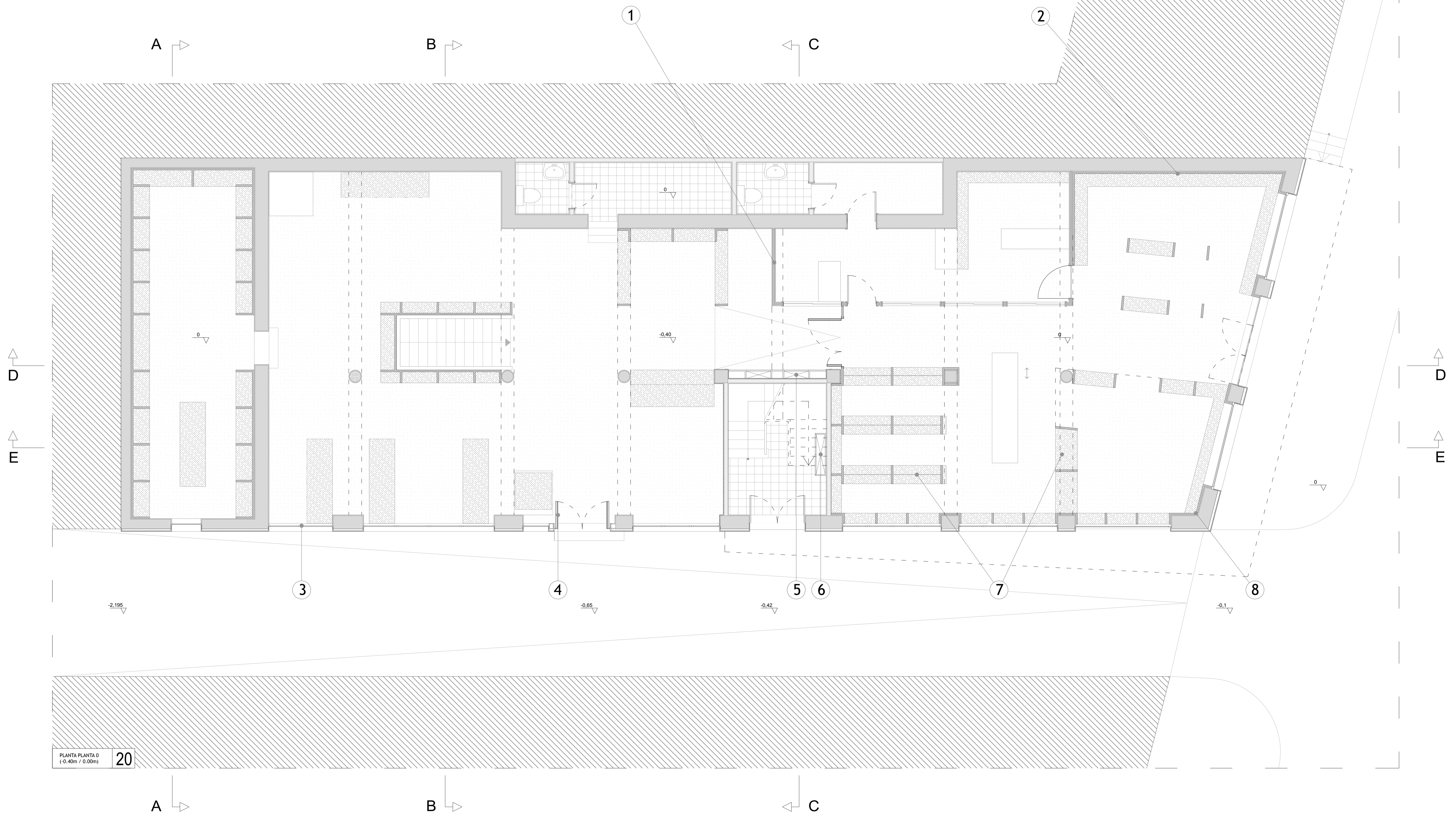
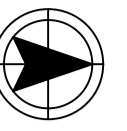

PLANTA PLANTA 0
(-0.40m / 0.00m) **20**

LEGENDA DA PLANTA

- ① PAREDE EXISTENTE EM AGLOMERADO DE MADEIRA PINTADA EM TINTA PLÁSTICA BRANCA
- ② MADEIRA PERFORADA PARA APLICAÇÃO DE PERFIS DE SUPORTE
- ③ JANELAS COM CAIXILHO PVC
- ④ PORTA METÁLICA COM MADEIRA PELO EXTERIOR
- ⑤ CAIXA DE PASSAGEM DE CABOS
- ⑥ QUADRO ELÉTRICO PRINCIPAL (HABITAÇÃO)
- ⑦ MÓDULOS DE MADEIRA EM AGLOMERADO OSB
- ⑧ FORRO DE PAREDE EM AGLOMERADO OSB ATÉ 2,10M

ZONA COMERCIAL - ÁREAS BRUTAS

- ① ARMAZÉM - 32M²
- ② ESCADA DE ACESSO A CAVE - 0.29M²
- ③ OFICINA - 118.12M²
- ④ ARRUMOS E I.S. - 20.72m²
- ⑤ ESCRITÓRIO - 20.72M²
- ⑥ LOJA - 81.32M²
- ⑦ CAIXA DE ESCADAS - 10.29M²
- TOTAL DO PISO - 315.49M²

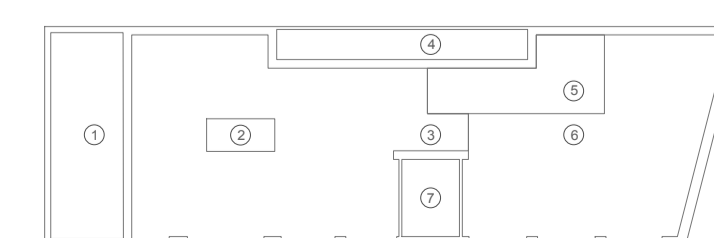

PROJETO: REABITAR, REVITALIZAÇÃO NA CIDADE DE OUREM IV - PROPOSTA DE REABILITAÇÃO DO EDIFÍCIO	ESCALAS: 1/50	DATA: 2017/2018
OBJETO: PLANTA PISO 0 (-0.40 / 0.00m)	NOME: JOÃO FILIPE MARQUES DE OLIVEIRA	
LOCAL: RUA DR. NEVES ELISEU, N. SR.ª DA PRADEA OUREM	NÚMERO: Nº 29496	
DESENHO Nº: 20	ORIENTADOR: JOÃO CARLOS GONÇALVES LANZINHA / MIRIAM INIGO RUIZ	