

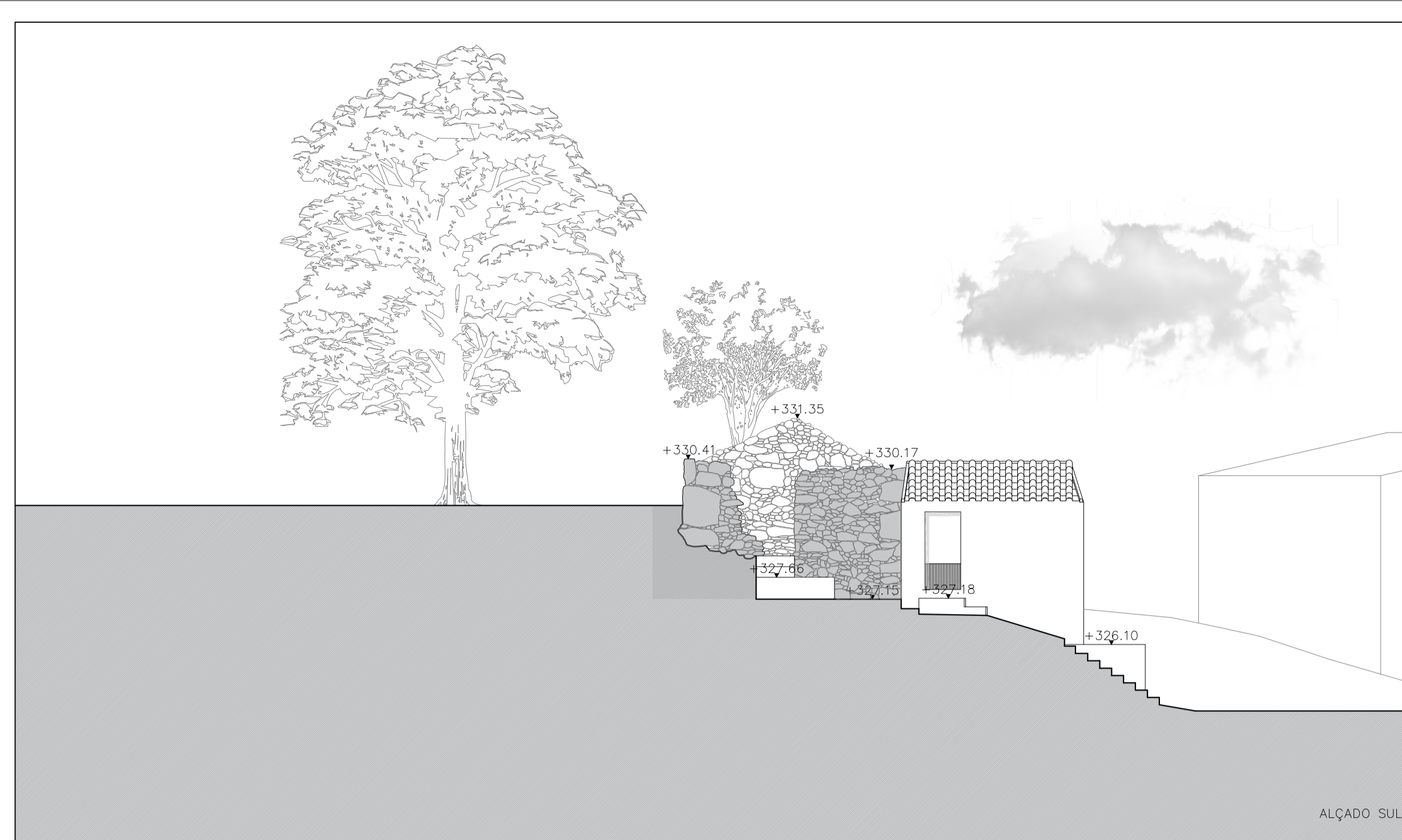

ALÇADO ESTE

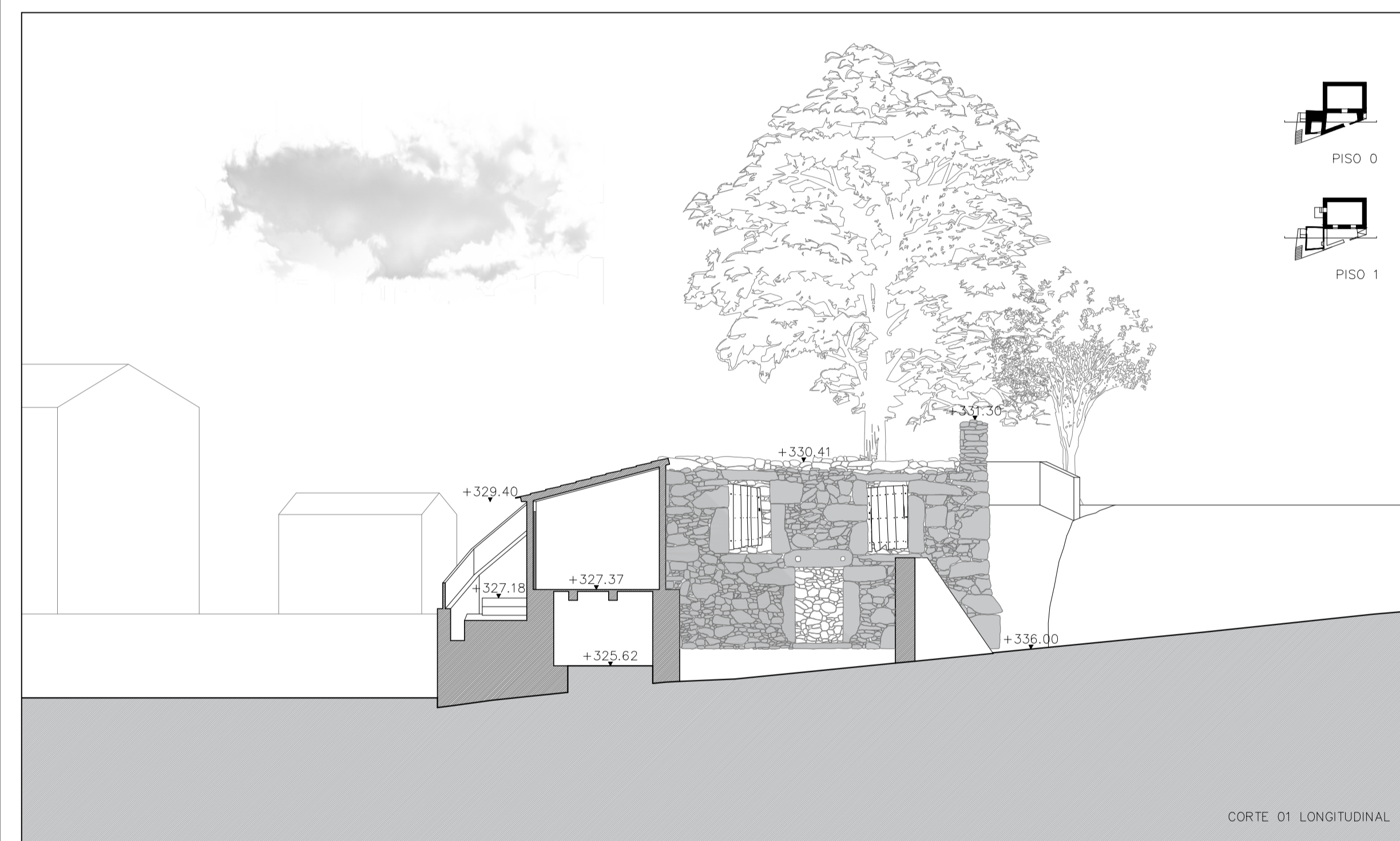

ALÇADO SUL



CORTE 01 LONGITUDINAL

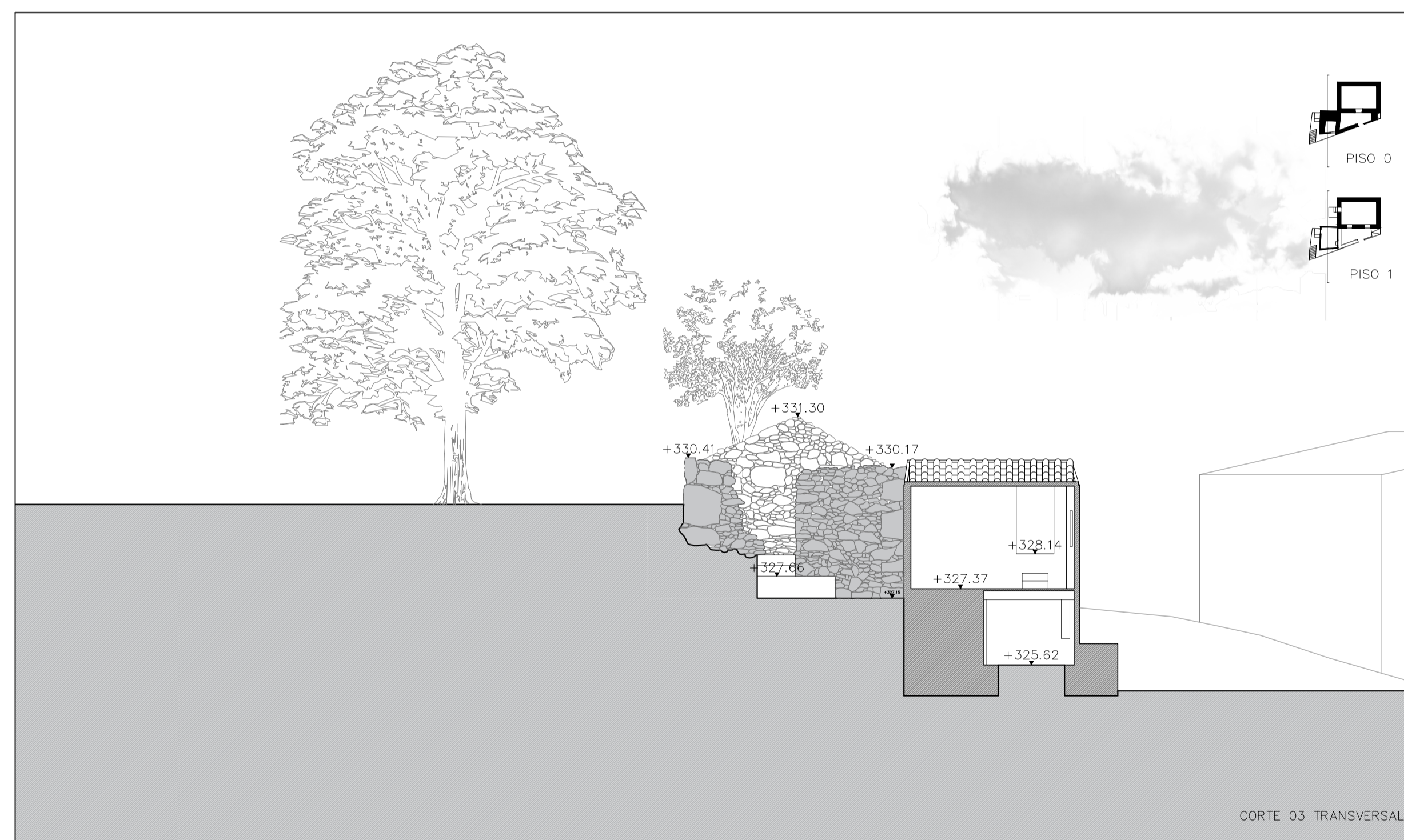

CORTE 03 TRANSVERSAL

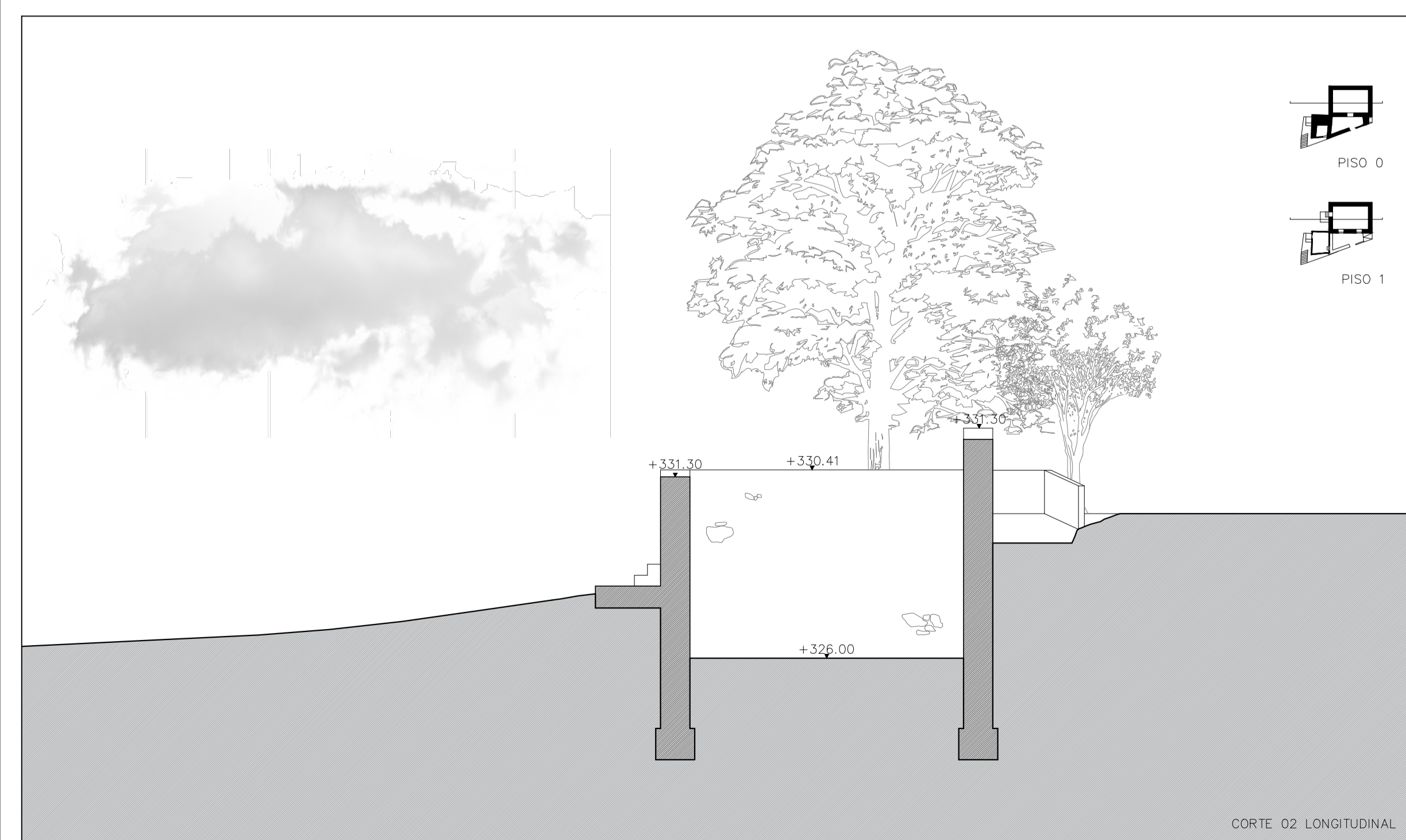

CORTE 02 LONGITUDINAL

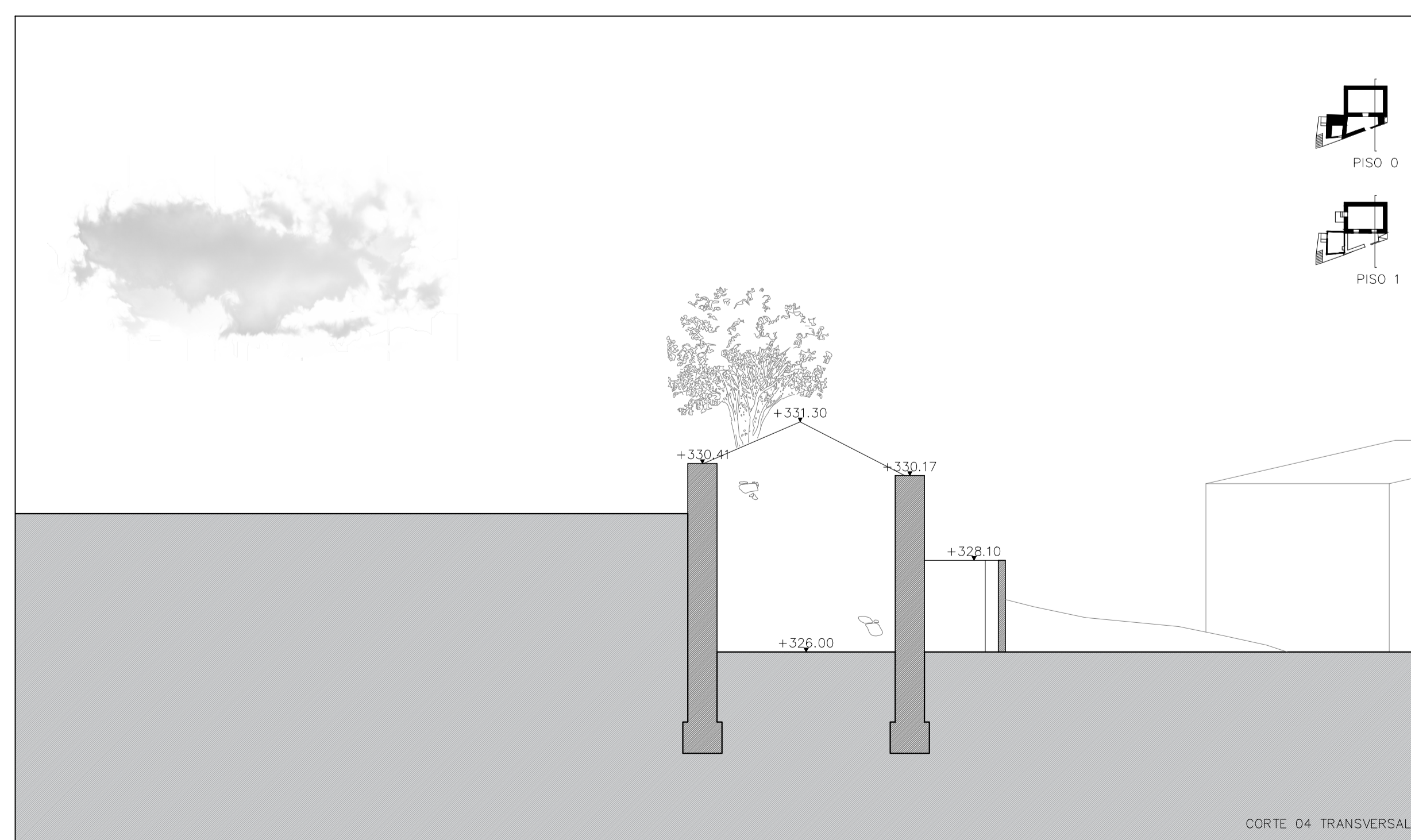

CORTE 04 TRANSVERSAL

ÁREAS DIVERSAS	
ÁREA DO LOTE	357,63 m ²
ÁREA DE IMPLANTAÇÃO DO EDIFÍCIO EXISTENTE	72,44 m ²
ÁREA NÃO OCUPADA DO LOTE	285,19 m ²
PERCENTAGEM NÃO OCUPADA DO LOTE	74,60 %

ÁREA BRUTA DE CONSTRUÇÃO

EDIFÍCIO EXISTENTE:

PISO TERREO	72,48 m ²
PISO 1	70,02 m ²
TOTAL	142,50 m ²

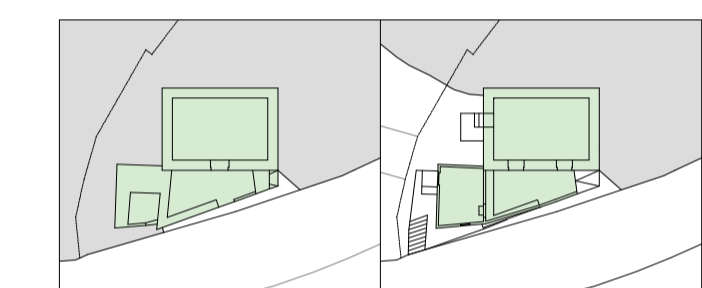

ÁREA ÚTIL DE CONSTRUÇÃO

EDIFÍCIO EXISTENTE:

PISO TERREO	43,05 m ²
PISO 1	52,46 m ²
TOTAL	95,51 m ²

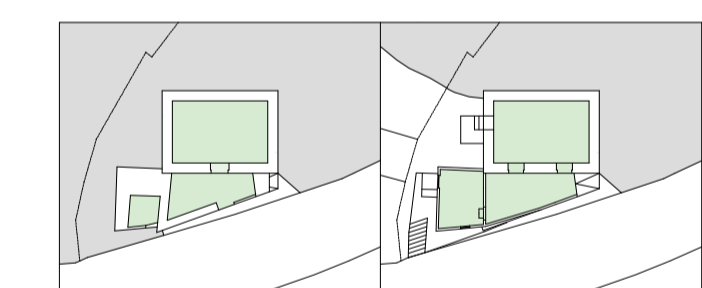

LEGENDA

- ▼ = COTAS DE SOLEIRA
- = PEDRA À VISTA
- = PEDRA/BETÃO COM GRAVILHA EM CORTE

NOTAS:
 -COTA DE SOLEIRA 0,00 = -326,00
 -CONFIRMAR TODAS AS COTAS EM OBRA

O PEQUENO LAR QUE FICOU PARA TRÁS:
 REABILITAR O VERNÁCULO MÍNIMO

LOCAL: RUA DA RENDA, CANEDO DE BASTO, BRAGA
 OBJETO: LEVANTAMENTO ARQUITETÓNICO
 ALÇADO ESTE E SUL - CORTES DO EXISTENTE
 ESCALA: 1:100
 DATA: FEVEREIRO 2018