

6.12  
3.02  
0.11

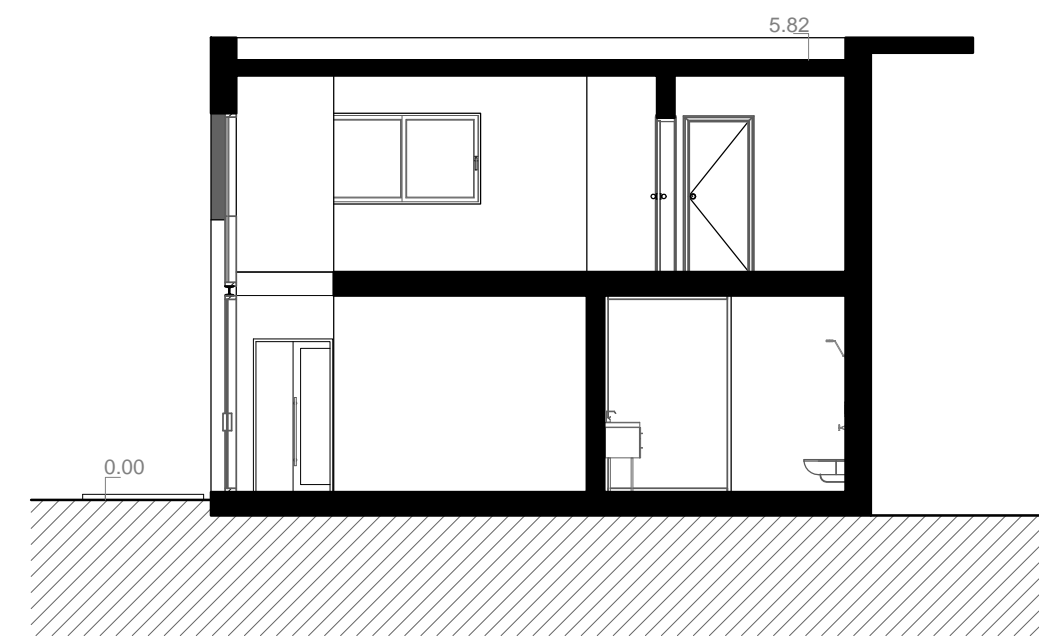

Secção Transversal

6.12  
3.02  
2.43  
0.11  
-0.36  
-2.34

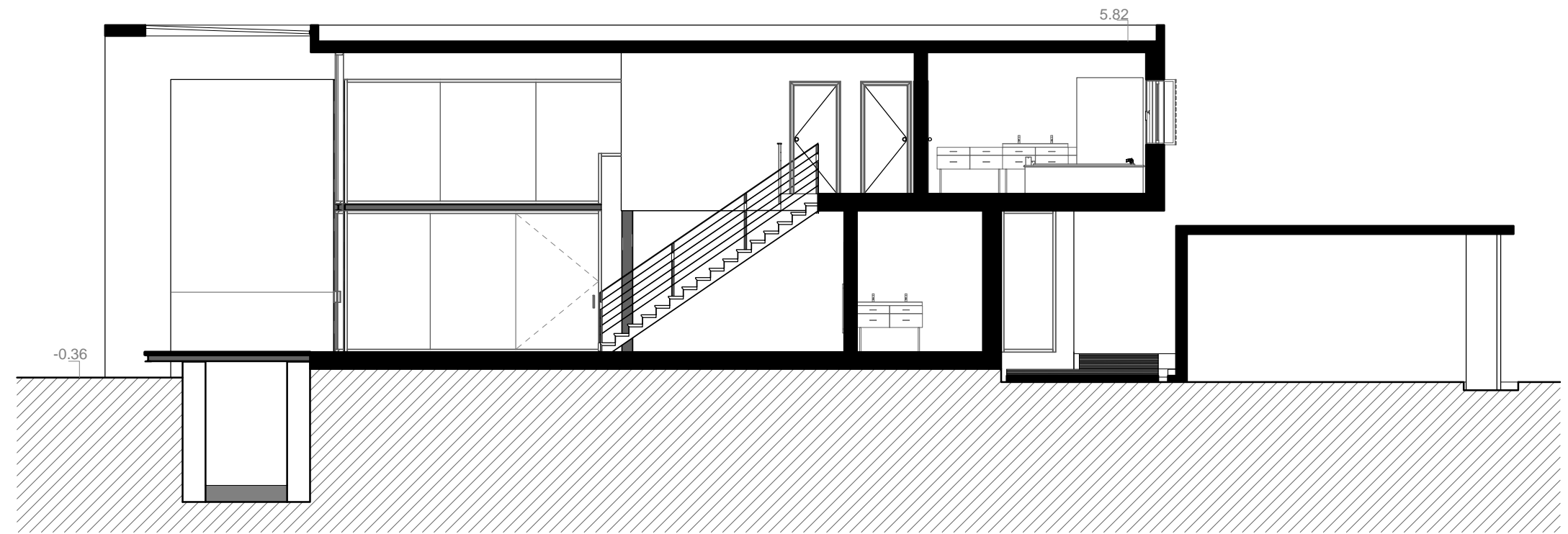

Secção Longitudinal

ORIENTADOR: PROF. DR. ARQ.º MIGUEL MOREIRA PINTO  
ALUNO: EDGAR ALEXANDRE FERREIRA CARREIRA N.º 18440  
UNIVERSIDADE DA BEIRA INTERIOR - D.E.C.A.  
MESTRADO INTEGRADO EM ARQUITECTURA

HABITAÇÃO SUSTENTÁVEL EM ESPAÇO RURAL  
O CASO DO PATRIMÓNIO MOLINOLÓGICO NA  
FREGUESIA DAS CORTES, LEIRIA

|                     |                    |
|---------------------|--------------------|
| DATA:<br>JUNHO 2010 | ESCALA:<br>1 : 100 |
|---------------------|--------------------|



2009/2010  
DISSERTAÇÃO / PROJECTO

CORTE LONGITUDINAL/TRANSVERSAL - EDIFÍCIO  
A (PROPOSTA)

DESENHO N.º  
24

\*Nota: O ponto 0.00 refere-se à cota 74.00