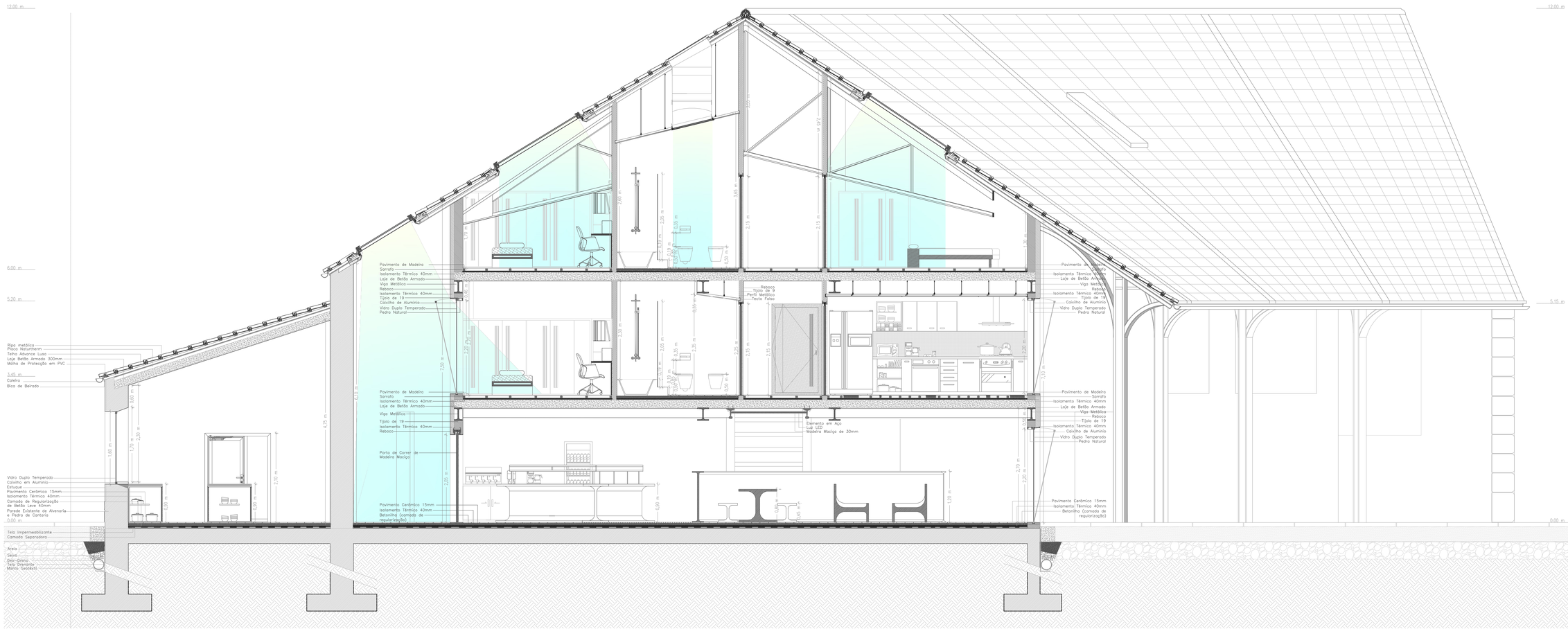

CORTE BB'

UNIVERSIDADE DA BEIRA INTERIOR | COVILHÃ, ABRIL 2018

"Do caminho do Património ao Ensino"

Projeto e edifício Ferroviário em Castelo Branco

Dissertação para obtenção do grau Mestre em Mestrado Integrado em Arquitetura

Discente: Ana Catarina Mendes Seborro

Orientador: Professor Doutor Miguel João Mendes do Amaral Santiago Fernandes

EDIFÍCIO DA COCHEIRA DOS COMBOIOS -PROPOSTA

CORTE BB'
ESC.:1/50

N

21