

CORTE 05

ÁREAS DIVERSAS:

ÁREA DO LOTE	498,83 m ²
ÁREA DO EDIFÍCIO PREEXISTENTE	53,76 m ²
ÁREA DO NOVO VOLUME	53,37 m ²
ÁREA DE IMPLANTAÇÃO	84,86 m ²
ÁREA NÃO OCUPADA DO LOTE	413,97 m ²
PERCENTAGEM NÃO OCUPADA DO LOTE	83%

ÁREAS:

VOLUME HABITACIONAL

PISO TÉRREO

HALL DE ENTRADA	4,20 m ²
COZINHA	6,50 m ²
CORREDOR	4,06 m ²
INSTALAÇÃO SANITÁRIA	5,19 m ²
SALA	13,00 m ²
ÁREA ÚTIL TOTAL PISO TÉRREO	32,95 m ²
ÁREA BRUTA DE CONSTRUÇÃO	59,02 m ²

PISO 1

CORREDOR	6,08 m ²
VESTIÁRIO	4,30 m ²
QUARTO	10,35 m ²
PASSADIÇO	1,15 m ²
MIRADOURO	3,29 m ²
ÁREA ÚTIL TOTAL PISO 1	25,17 m ²
ÁREA BRUTA DE CONSTRUÇÃO	41,57 m ²

ESPAÇO EXTERIOR

JARDIM 1 (CARRO BOIS)	21,60 m ²
EIRA	45,00 m ²
FOGUEIRA (EIRA)	7,00 m ²
JARDIM 2	43,12 m ²
ZONA CHURRASCO	7,00 m ²
JARDIM 3 (CHURRASCO)	94,91 m ²
PÁTIO TRASEIRAS	53,32 m ²
PÁTIO PISCINA	22,80 m ²
PISCINA	21,00 m ²
JARDIM 4 (PISCINA)	94,91 m ²

MAPA DE ACABAMENTOS

- [PV] = PAVIMENTO
- [PR] = PAREDE
- [T] = TETO

PAVIMENTO

- PV1 ROCHA PREEXISTENTE MACIÇA DE GRANITO
- PV2 PAVIMENTO DE ROCHA GRANÍTICA EXTRAÍDA LOCALMENTE, FORMA E DIMENSÕES VARIÁVEIS
- PV3 SOALHO EM MADEIRA DE CARVALHO INVERNIZADA (200X15CM; E=2CM)
- PV4 PASSADIÇO EM GRADE DE AÇO (140X65CM)
- PV5 DECK ANTI-DERRAPANTE EM MADEIRA DE PINHO NÓRDICO (E=20CM)

PAREDE

- PR1 ALVENARIA DE PEDRA EMPARELHADA PREEXISTENTE (E=70CM) + JUNTA EM ARGAMASSA DE CAL
- PR2 REVESTIMENTO EM RIPADO DE MADEIRA CARBONIZADA (E=2CM)
- PR3 TRAVES ESTRUTURAIS DE MADEIRA MACIÇA À VISTA + PLACA DE GESSO CARTONADO DE COR BRANCA (E=15CM)
- PR4 PLACA DE GESSO CARTONADO HIDRÓFUGO DE COR BRANCA (E=15CM)

TETO

- T1 PÉ DIREITO DUPLO COM ESTRUTURA DE MADEIRA MACIÇA À VISTA + PLACA GESSO CARTONADO DE COR BRANCA
- T2 TRAVES ESTRUTURAIS DE MADEIRA MACIÇA À VISTA + PLACA DE GESSO CARTONADO DE COR BRANCA (E=15CM)
- T3 TRAVES ESTRUTURAIS DE MADEIRA MACIÇA À VISTA + PLACA DE GESSO CARTONADO HIDRÓFUGO DE COR BRANCA (E=15CM)

COBERTURA PLANA	+5,68
TERRENO ADJACENTE	+4,54
MIRADOURO	+3,62
PISO 1	+2,58
PÁTIO PISCINA	+2,16
PÁTIO INTERMÉDIO	+1,15
PISO TÉRREO	+0,00
EIRA	-0,40
ZONA FOGUEIRA	-1,15

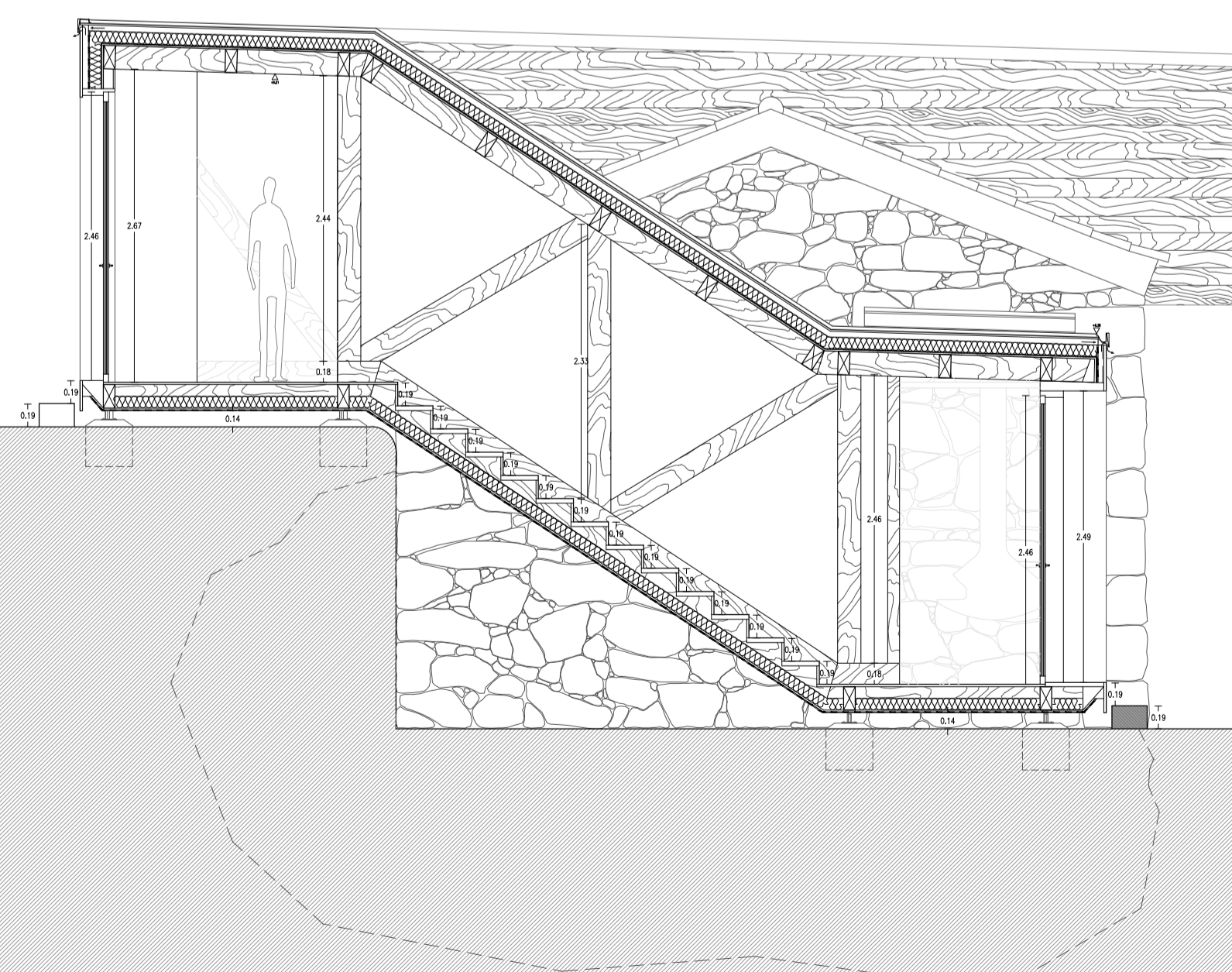

CORTE 06

PROJETO:
UMA CASA COM PASSADO, UM PASSADO COM FUTURO
 REABILITAÇÃO DE CASA VERNACULAR

OBJETO:
PROJETO DE EXECUÇÃO
 CORTE 05 E CORTE 06

DATA:
 OUTUBRO 2018

LOCAL:
LUGAR DE PEREIRA, (BASTO) SÃO CLEMENTE
 CELORICO DE BASTO

ESCALAS:
 ESCALA 1/50

DESENHO N°
10 - PE