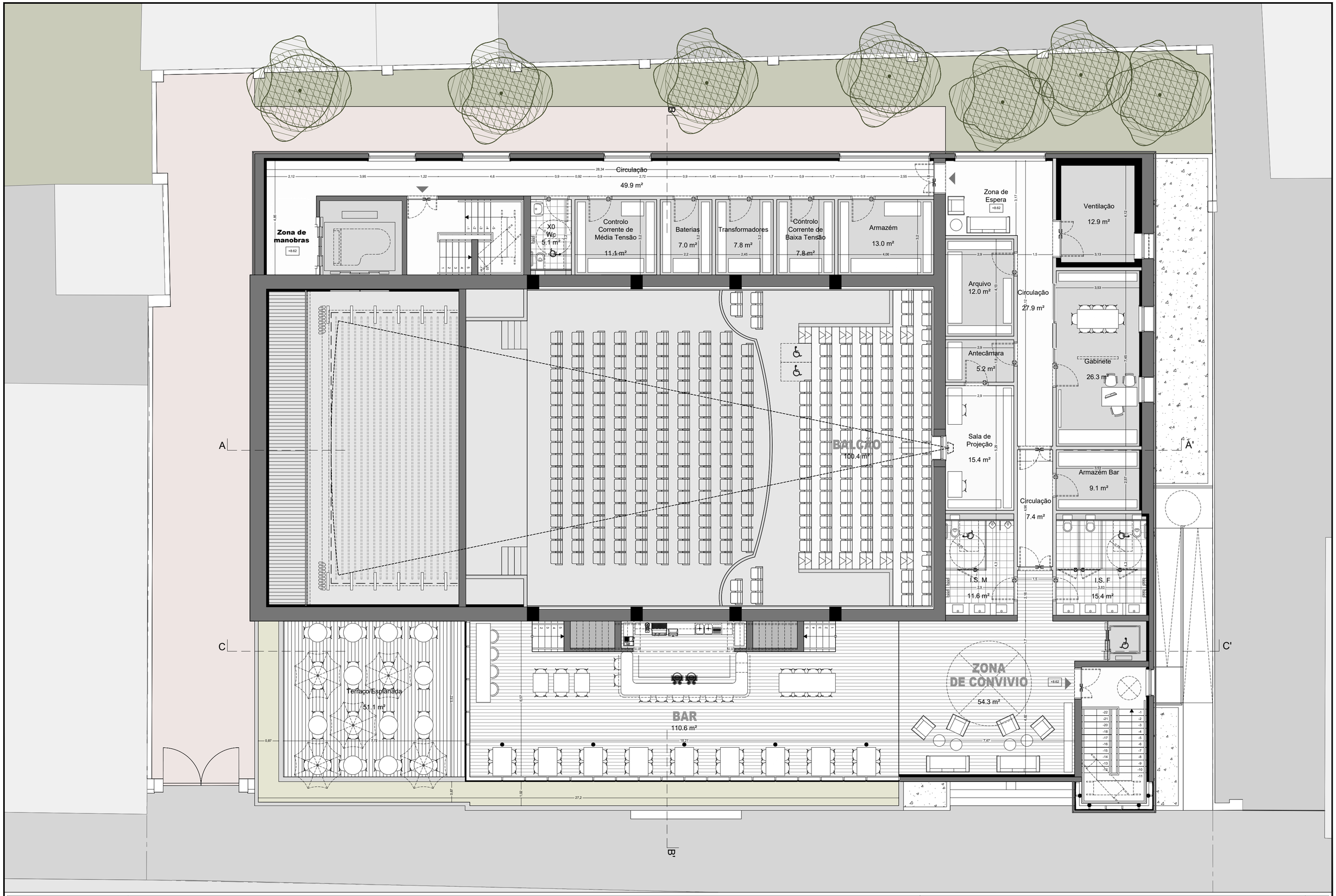

Notas:

Data: Fevereiro 2018

Dissertação para obtenção do Grau de Mestre em Arquitetura | Ciclo de estudos integrado |
Novos Usos dos Cine Teatros | Proposta de Reabilitação em Alcácer do Sal

21

PLANTA PISO 02

Escala: 1.100

Ana Beatriz Soares Geraldo

UBI | 29590