

COTA DE SOLEIRA 0.00 = 502.5

Nota:

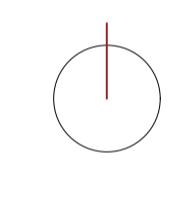

Arquitetura de Socorro: Proposta de Quartel de Bombeiros na Covilhã  
 João F. M. Leandro 25870 PERFIS 00' : FF' : GG' : HH' 1:200 junho de 2018

A. 06

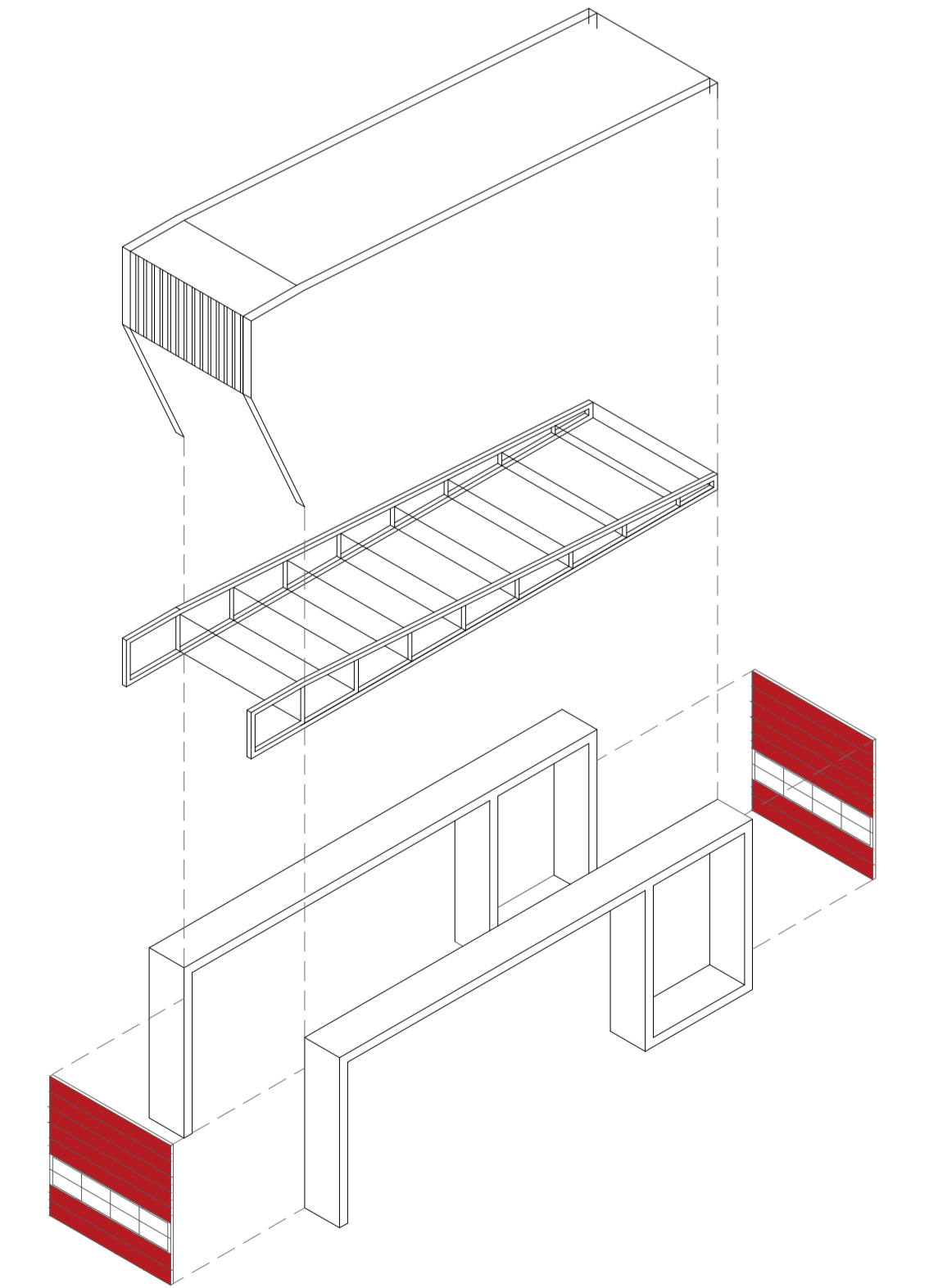
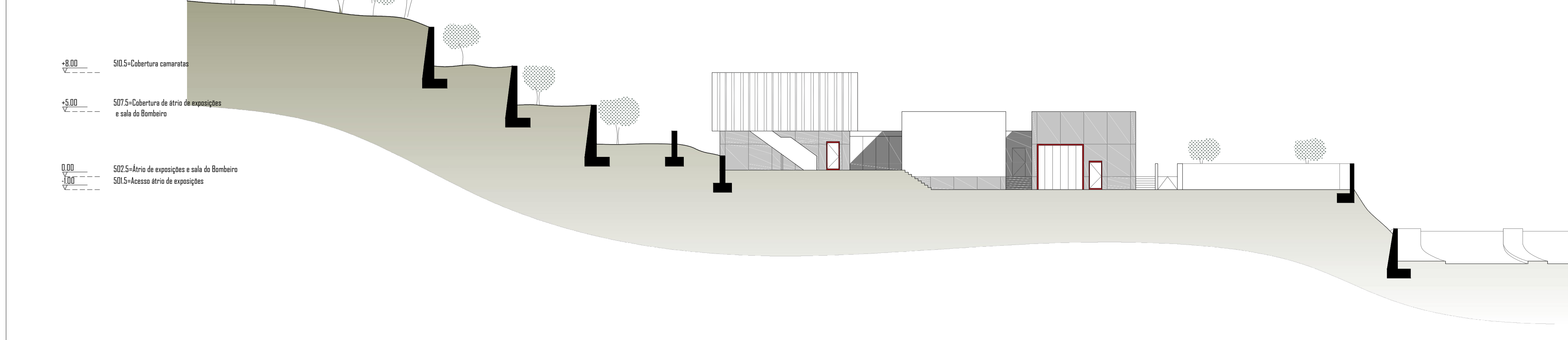
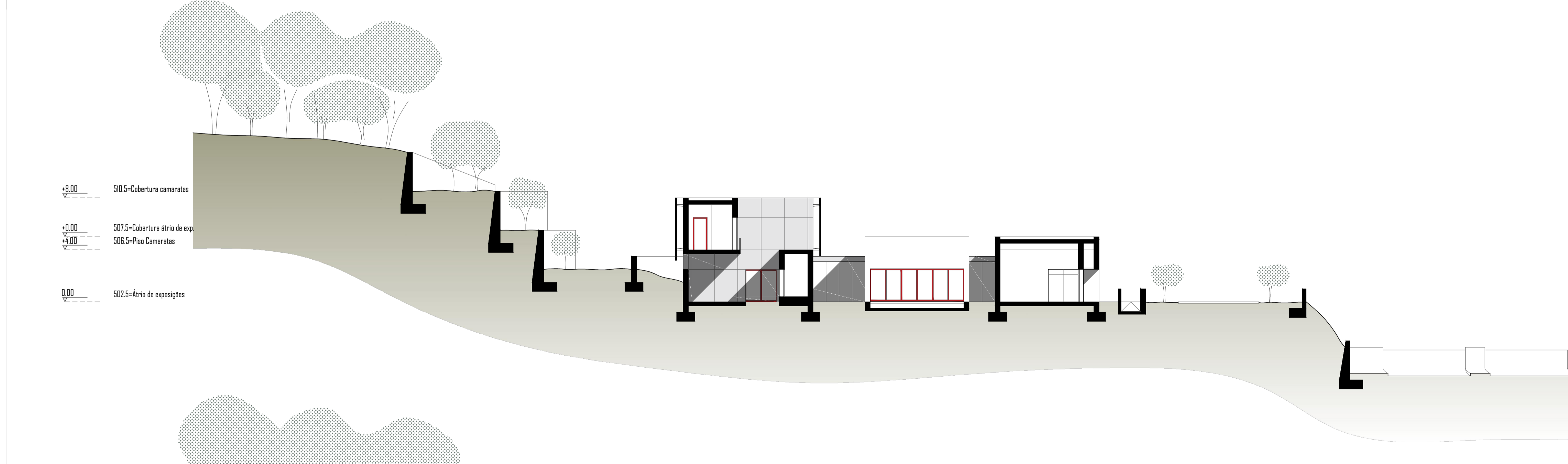
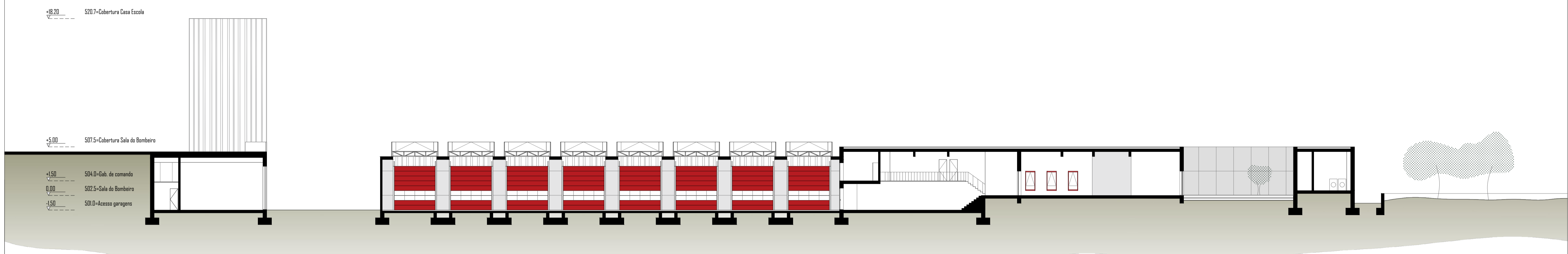

**Diagrama módulo de garagem**  
 Junção dos diferentes componentes:  
 Estrutura de betão armado com elementos pré-fabricados  
 +  
 Estrutura modular em aço para suporte da cobertura  
 +  
 Portões em fachadas opostas para utilização de sistema "drive-trough"

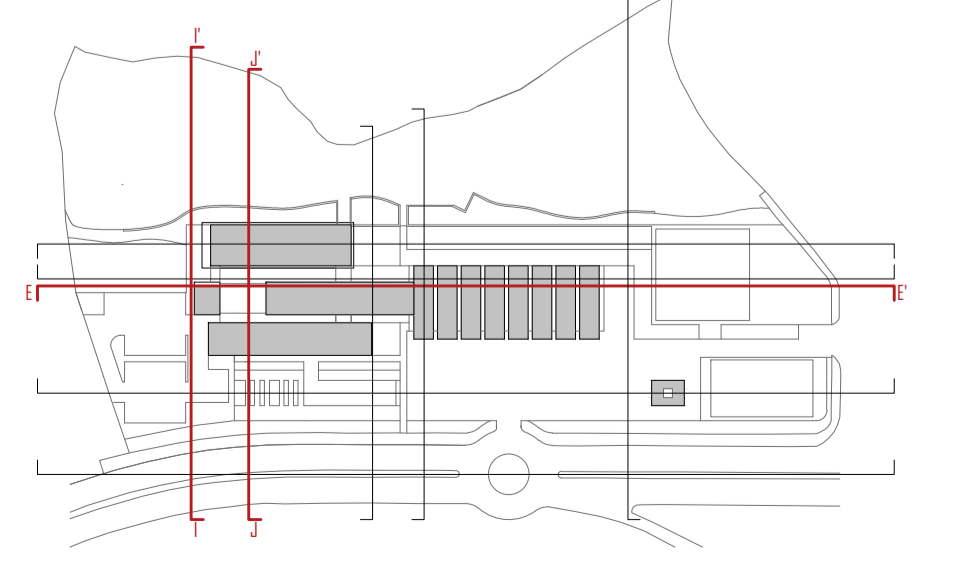

COTA DE SOLEIRA 0.00 = 502.5

Nota:

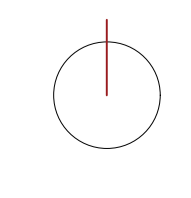

Arquitetura de Socorro: Proposta de Quartel de Bombeiros na Covilhã  
 João F. M. Leandro 25870 PERFIS 00' : FF' : GG' : HH' 1:200 junho de 2018

A. 07