

"Re-habitar as Termas Radium"
 Cláudia Vanessa Marques Gonçalves
 Planta de Vermelhos e Amarelos
 Desenho 17
 Escala 1/200
 Orientadora - Prof. Doutora Inês Daniel de Campos
 Co-orientadora - Prof. Doutora Cláudia Sofia Beato
 Universidade da Beira Interior novembro 2018

PRODUCED BY AN AUTODESK STUDENT VERSION

PRODUCED BY AN AUTODESK STUDENT VERSION

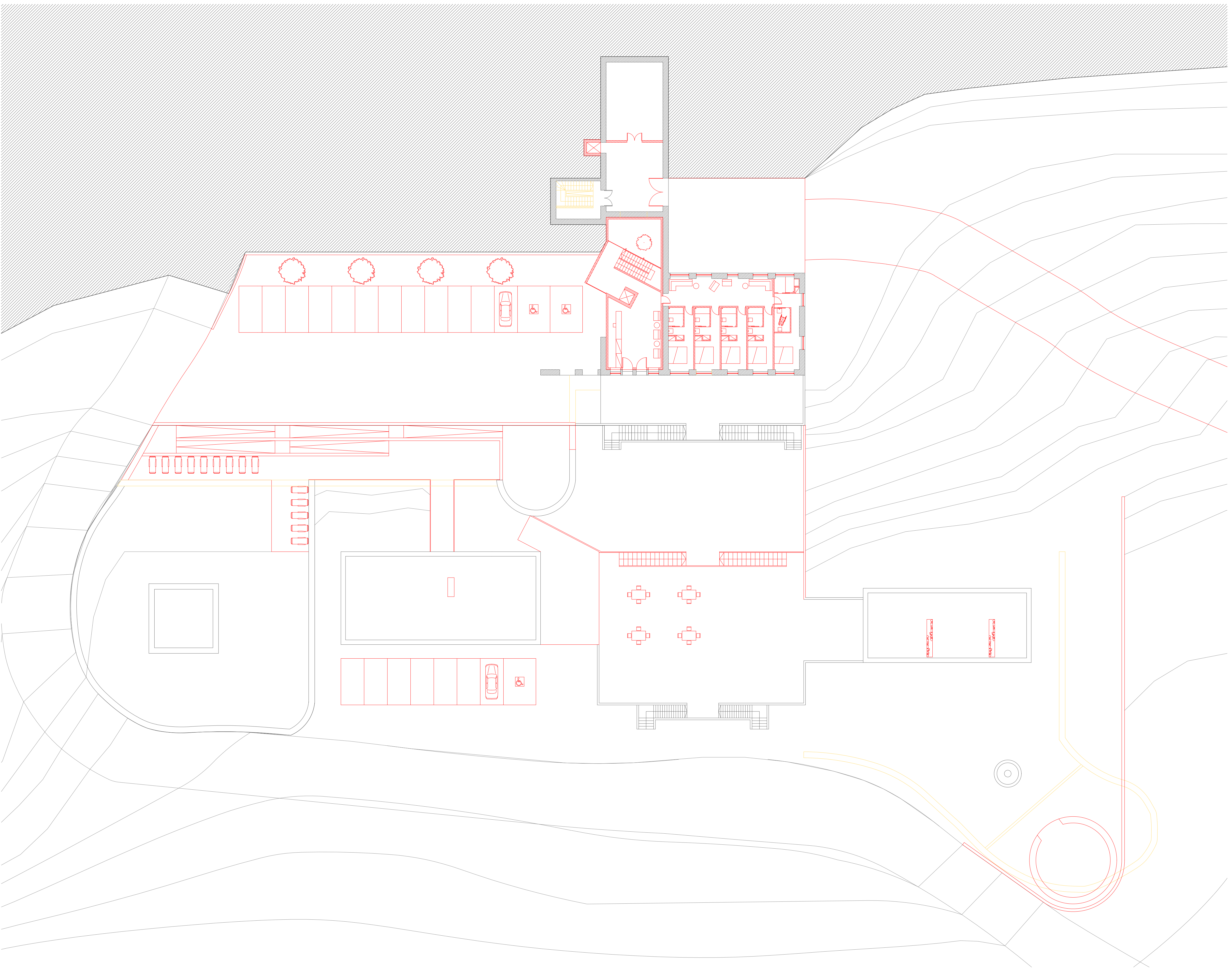

"Re-habitar as Termas Radium"
 Cláudia Vanessa Marques Gonçalves
 Planta de Vermelhos e Amarelos
 Desenho 16
 Escala 1/200
 Orientadora - Prof. Doutora Inês Daniel de Campos
 Co-orientadora - Prof. Doutora Cláudia Sofia Beato
 Universidade da Beira Interior novembro 2018