

# PROPOSTA DO PISO 3

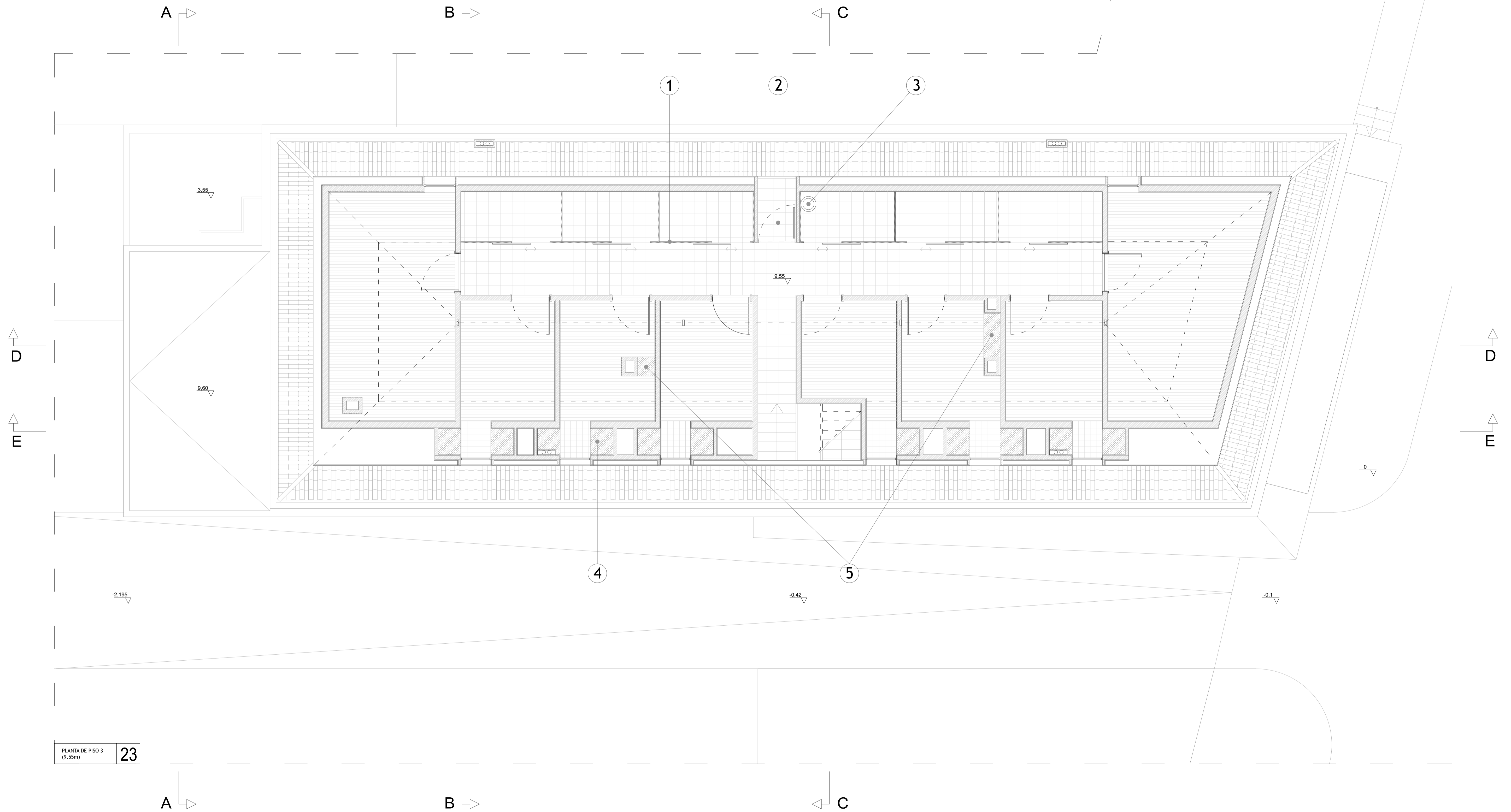
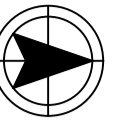

PLANTA DE PISO 3  
(9.55m) **23**

## LEGENDA DE ELEMENTOS CONSTRUTIVOS DO EDIFÍCIO

- ① PAREDE DIVISÓRIA EM OSB FIXO POR FERRAGENS SIMPLES
- ② PÁTIO EXTERIOR
- ③ CANAL DE CHAMINÉ
- ④ PRATELEIRAS EM AGLÔMERADO DE MADEIRA OSB
- ⑤ PRATELEIRAS EM AGLÔMERADO DE MADEIRA OSB E FIXAS ENTRE CAIXAS DE QUEDA

## ZONA DE ARRUMOS (SOTÃO) - ÁREAS BRUTAS

- ① FRAÇÕES DE ARRUMAÇÃO - 57.43M<sup>2</sup>
- ② FRAÇÕES DE ARRUMAÇÃO - 57.68M<sup>2</sup>
- ③ BLOCOS DE ARRUMAÇÃO - 11.90M<sup>2</sup>
- ④ BLOCOS DE ARRUMAÇÃO - 12.50M<sup>2</sup>

TOTAL DO PISO - 282.50M<sup>2</sup>

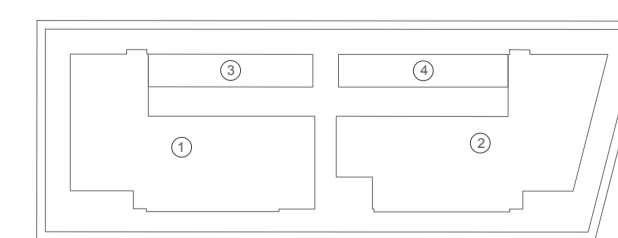

PROJETO: REABITAR, REVITALIZAÇÃO NA CIDADE DE OUREM IV - PROPOSTA DE REABILITAÇÃO DO EDIFÍCIO	ESCALAS: 1/50	DATA: 2017/2018
OBJETO: PLANTA PISO 3 (9.55m)	NOME: JOÃO FILIPE MARQUES DE OLIVEIRA	NÚMERO: Nº 29496
LOCAL: RUA DR. NEVES ELISEU, N. SR.ª DA PRADEA OUREM	DESENHO Nº: <b>23</b>	ORIENTADOR: JOÃO CARLOS GONÇALVES LANZINHA / MIRIAM INIGO RUIZ