

ALÇADO NOROESTE 01

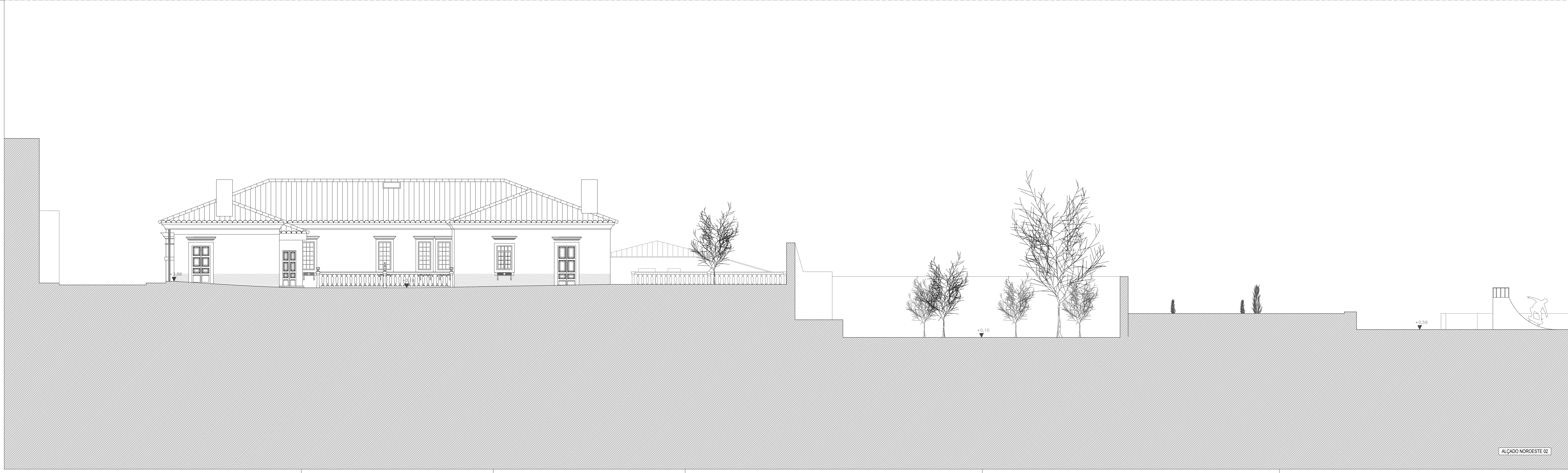

ALÇADO NOROESTE 02

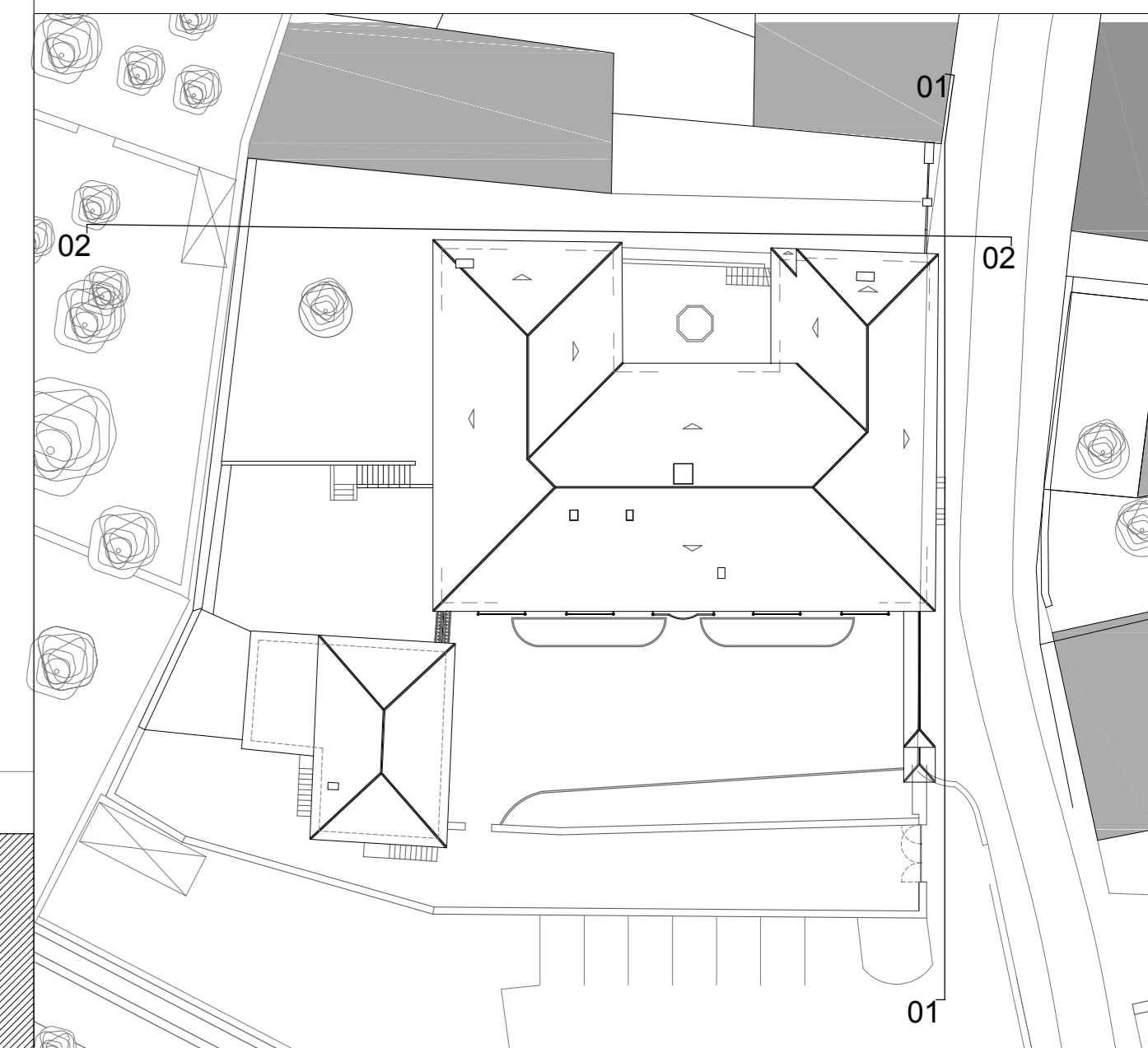

PROJECTO: PROPOSTA DE REABILITAÇÃO DE MÓVEL PARA TURISMO DE HABITAÇÃO EM MELGAÇO	OBJECTO: LEVANTAMENTO ARQUITECTÓNICO - ALÇADO NOROESTE 01 EXISTENTE - ALÇADO NOROESTE 02 EXISTENTE
NOTAS: COTA DE SOLERA 0,00 = 167,00 DIMENSÕES EM METROS LINEARES	LOCAL: RIJARD DO PORTO VIA MELGAÇO
	PEÇA: ARQ_LA_06
	ESCALAS: ESCALA 1/100 DATA: OUTUBRO 2016