

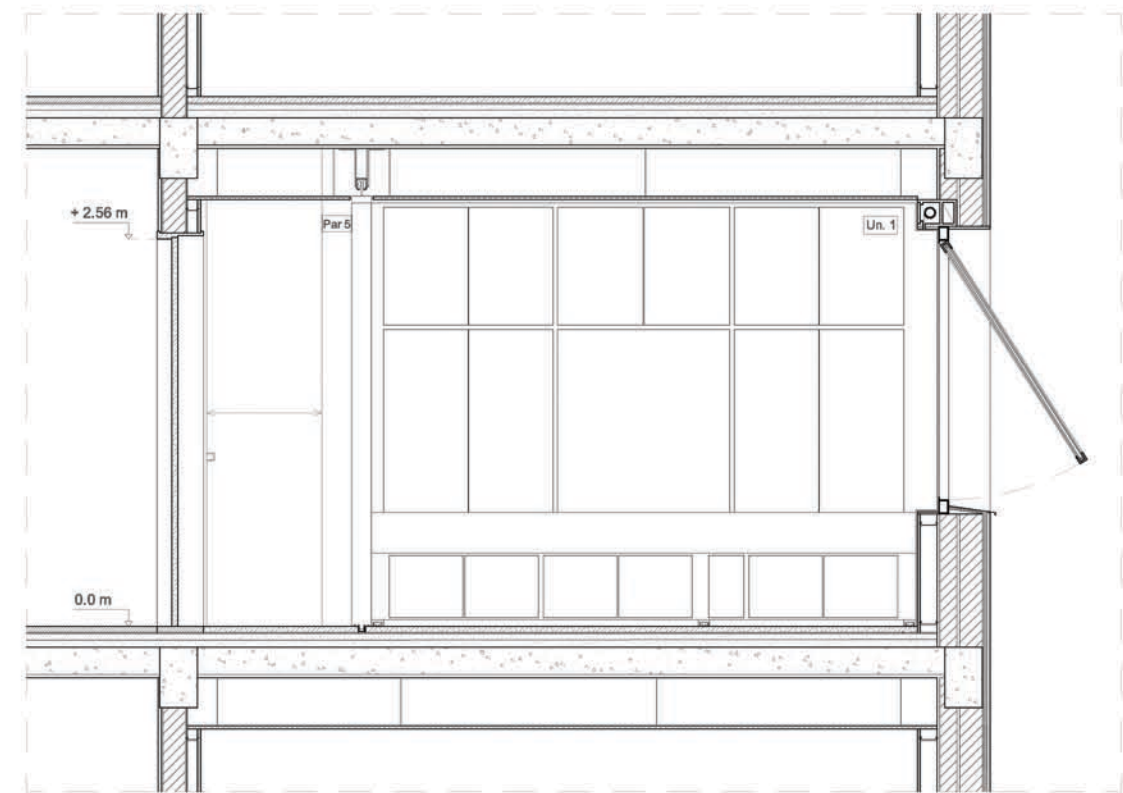



Corte BB'



Corte CC'

Revestimentos/ Materiais

- 
**Par 1 - Revestimento Interior**  
 - Parede divisória móvel deslizante, pertencente à unidade de equipamento 1, de madeira, com revestimento de cor branca
- 
**Par 2 - Revestimento Interior**  
 - Parede divisória móvel deslizante, pertencente à unidade de equipamento 2, de madeira, com revestimento de cor branca

- 
**Par 3 - Revestimento Interior**  
 - Parede divisória móvel deslizante, pertencente à unidade de equipamento 3, de madeira, com revestimento de cor branca
- 
**Par 4 - Revestimento Interior**  
 - Parede de tijolo (15 cm) com acabamento de argamassa pintada de branco e revestimento interior em painéis de acrílico translúcido de 68 cm x 70 cm

- 
**Par 5 - Revestimento Interior**  
 - Parede de tijolo (11 cm) com acabamento de argamassa pintada de branco

Projecto	Desenho Nº		Escala
Célula de Habitação Flexível	5	Corte BB'/ CC'	1/50
		Tiago Almeida Alves Silva	