

ALÇADO OFICINA

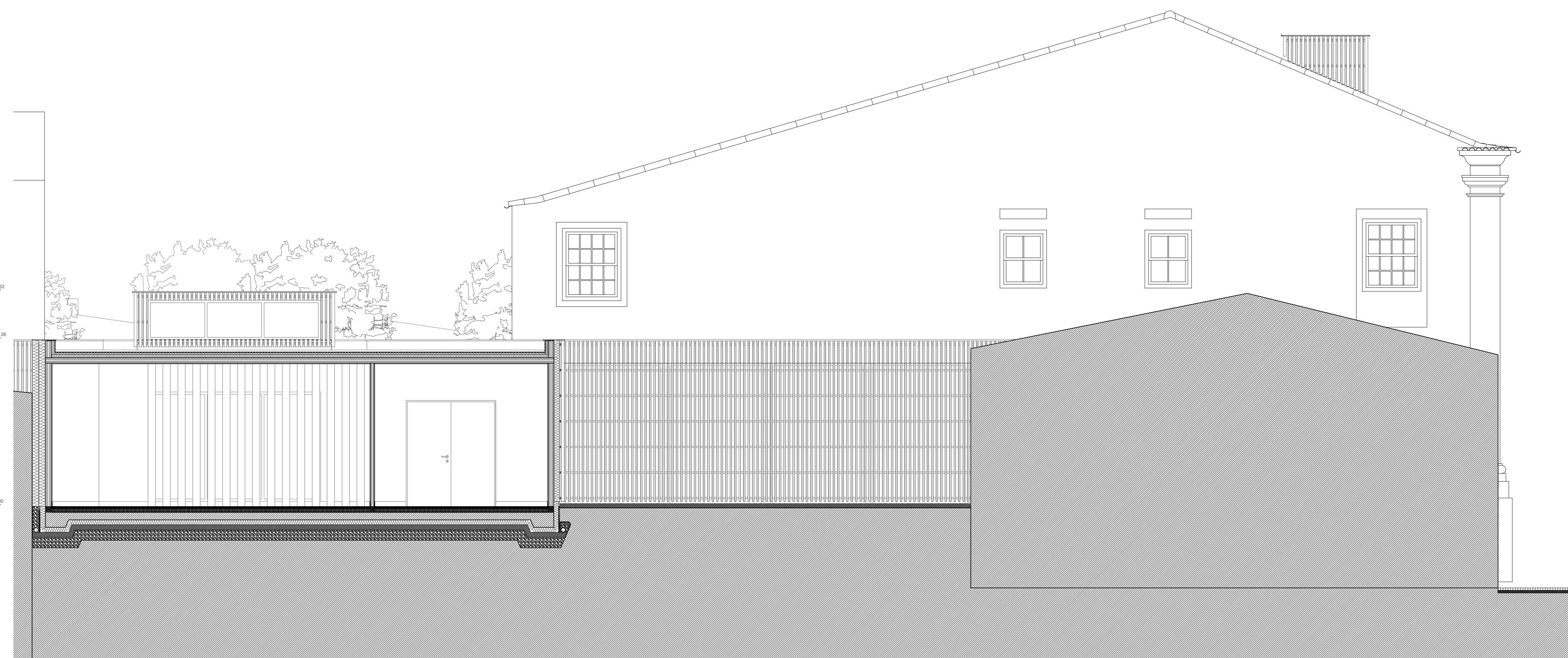

CORTE - ALÇADO SUDOESTE

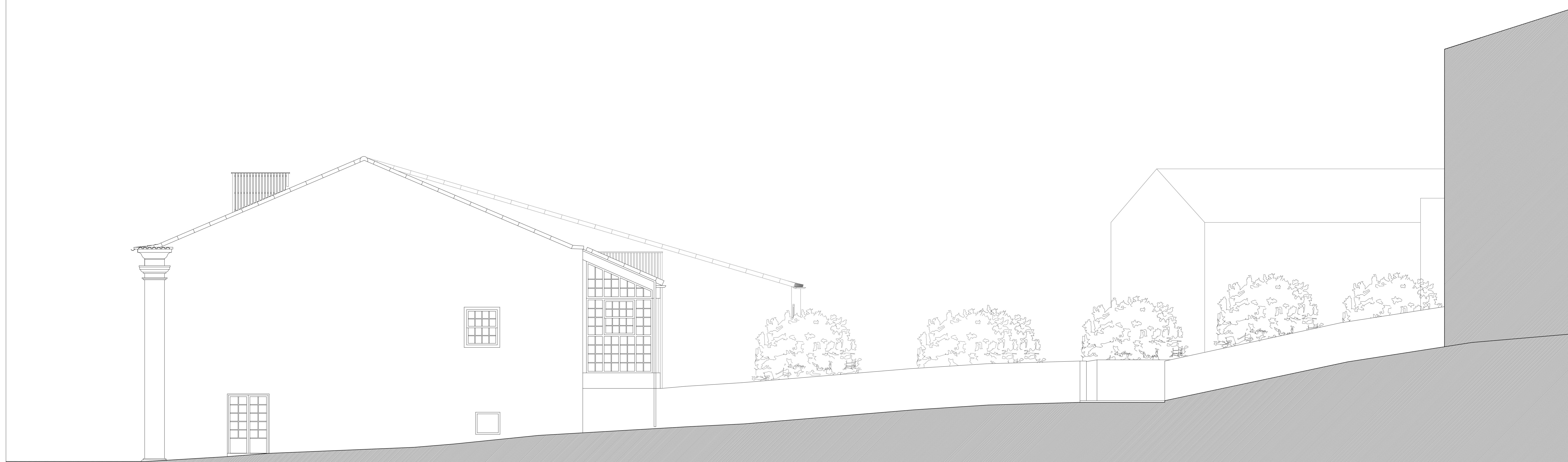

ALÇADO NORDESTE

COTA DE SOLERA 0.00 = 579.86

| | | | |
|--------------------------------|---------------------------------|--|-----------------------------------|
| Universidade da Beira Interior | | Dissertação para obtenção do grau de Mestre em Arquitetura | |
| Projeto: | Arquitetura de tradições | Disciplina: | Proposta Alçados e Corte - Alçado |
| Aluno: | Eugenio Filipe Dias Gerardo | Escala: | 1/50 |
| Orientador: | Prof. Doutor João Paulo Delgado | Data: | Setembro 2020 |