Piso 1

Piso 2

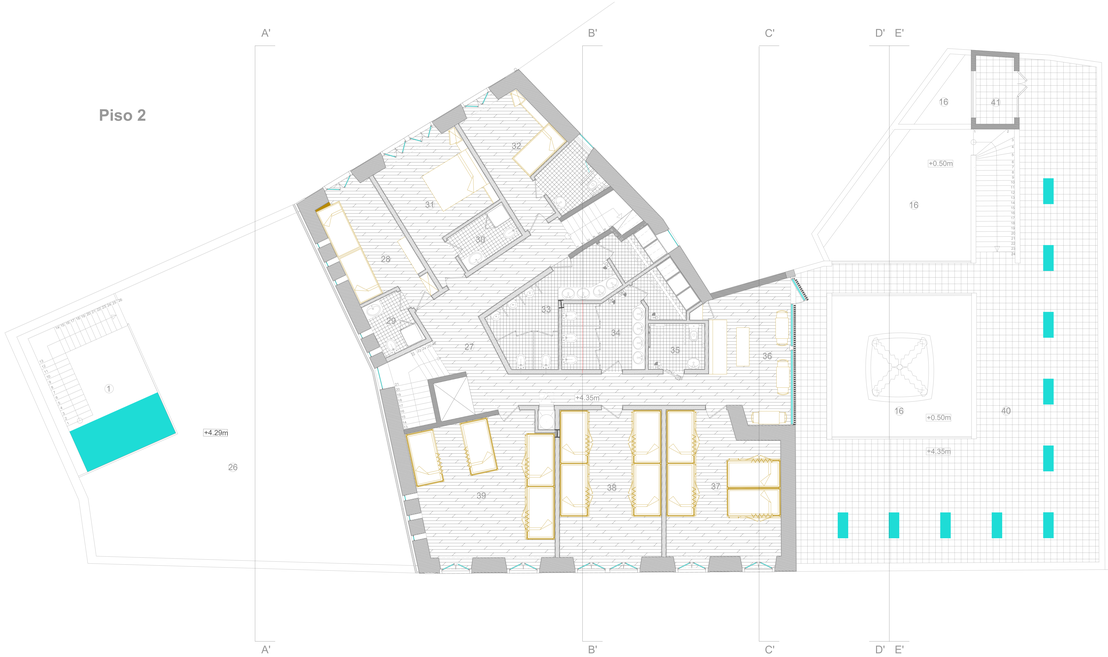

Legenda:

1 - Átrio interior (21.40m²)
2 - Bar/Cervejaria área (98.05m²)
21 - Zona de Vazios (8.90m²)
22 - Zona de Cheios (15.50m²)
3 - Cozinha (18.00m²)
4 - Arrecadação (6.54m²)
23 - Sala Moagem (4.15m²)
24 - Copa (6.62m²)
5 - Hall/acessos (37.00m²)
6 - I.S. Masculinas (5.12m²)
25 - I.S. Serviço (4.95m²)
26 - Terraço (119.50m²)
7 - I.S. Femininas/ M.R (5.50m²)
8 - Arrecadação (3.70m²)
27 - Corredor (25.20m²)
28 - Quarto serviço (12.40m²)
9 - Bilheteira (2.95m²)
10 - Hall/Recepção(25.94m²)
29 - I.S. (3.80m²)
30 - I.S. (3.90 m²)
11 - Arrecadação (3.85m²)
12 - Área de serviços (10.60m²)
31 - Quarto casal (14.62m²)
32 - Quarto Simples (11.40m²)
13 - Circulto (113.00m²)
14 - Loja (29.40m²)
33 - I.S.Masculinas (13.45m²)
34 - I.S.Femininas (13.00m²)
15 - Arrecadação (7.45m²)
35 - I.S.Mobilidade Reduzida (3.95m²)
36 - Marquise (21.10m²)
17 - Cozinha (22.10m²)
18 - Hall (7.30m²)
37 - Dormitorio (24.20m²)
38 - Dormitorio (23.70m²)
19 - Escritorio (5.60m²)
20 - Zona Fermentadores (13.80m²)
39 - Dormitorio (29.15 m²)
40 - Terraço (161.20m²)
41 - Sala de maquinas (4.00m²)

UNIVERSIDADE BEIRA INTERIOR

Dissertação para obtenção do grau de Mestre em Arquitectura

Aluno: Gonçalo Silva Salvador - 31169

Orientador: Prof. Doutor Miguel João Mendes de Amaral Santiago Fernandes

Reabilitação e Adaptação na Travessa da Cascalheira -Tomar

Escala: 1/50 | Arquitectura

Data: Junho 2020 | Plantas (Alteradas)