

Alçado principal

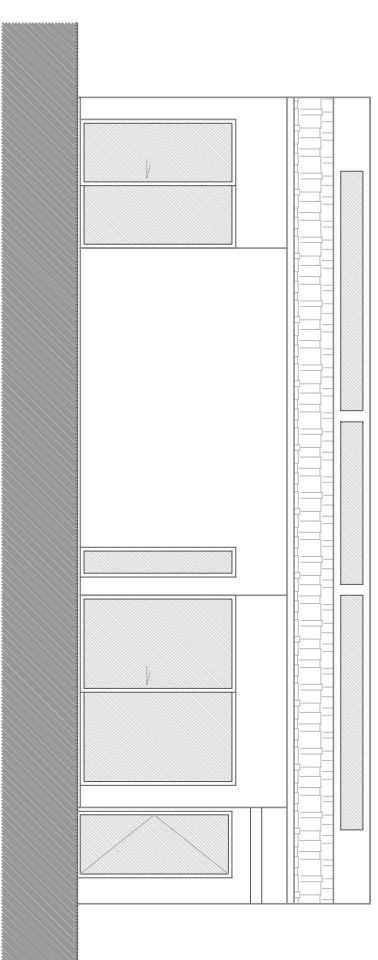

Alçado lateral esquerdo

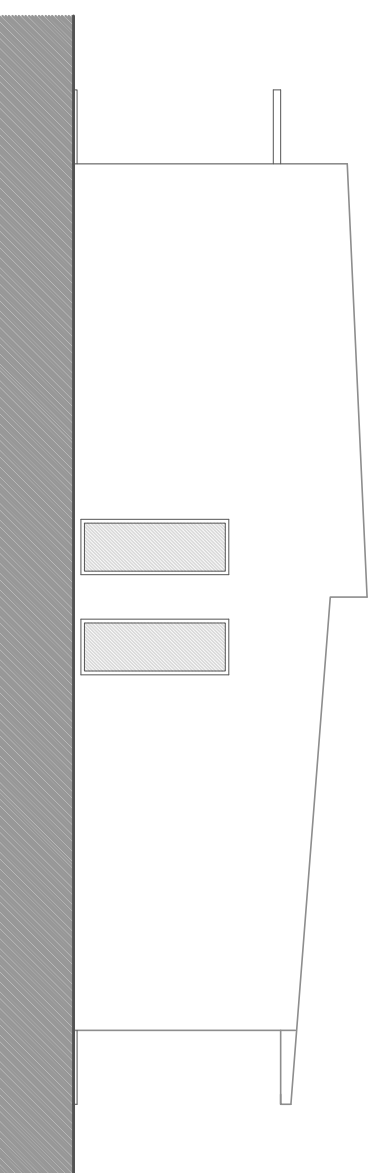

Alçado posterior

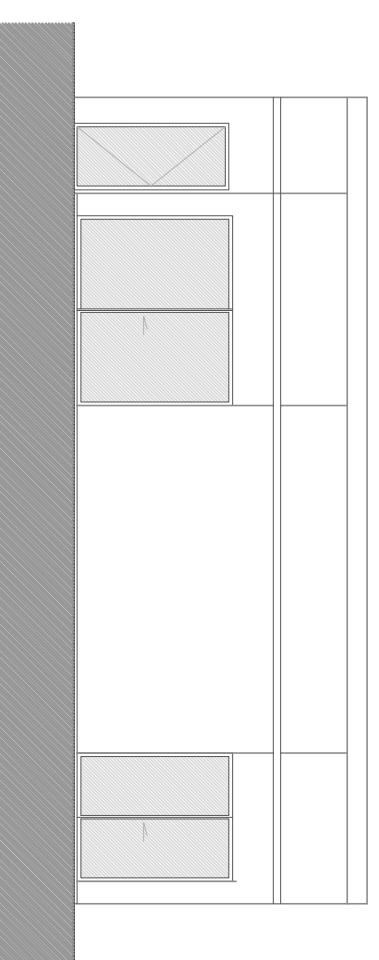

Alçado lateral direito

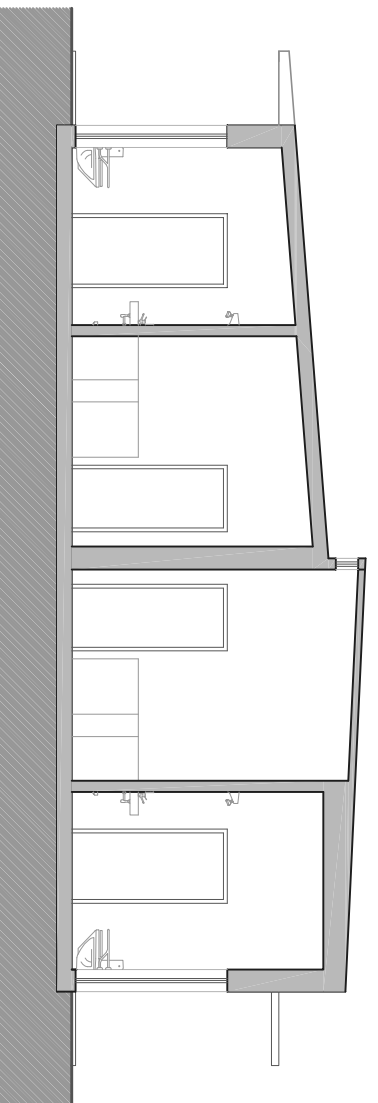

Corte A1

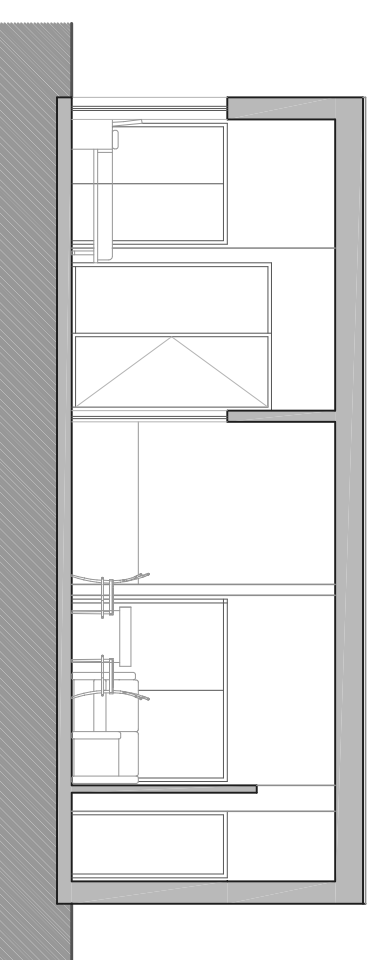

Corte B1

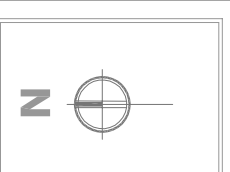

Universidade  
da  
Beira Interior  
UBI  
Engenharia  
(DECA)

Dissertação para obtenção do Grau de Mestre em:  
**Arquitectura (2º ciclo de estudos)**

Tema: **Covilhã - "Espaço das Idades"**  
Proposta arquitectónica de intervenção,  
valorização e o expansão do centro de  
apoió a idosos

Sistema: **Projecto Proposto**  
**Habitacão de Tipologia T1**  
**Alçados e Cortes**

Orientador: **Prof. Doutor Jacek Tadeusz Krenz**  
Co-orientador: **Prof. Doutora Cláudia Sofia Beato**

Elaborador: **Isabel Maria Gomes Valentim**  
Nº19558

Escala: **1 / 100**

Outubro 2011

Desenho número:

**19**