

ALÇADO OESTE

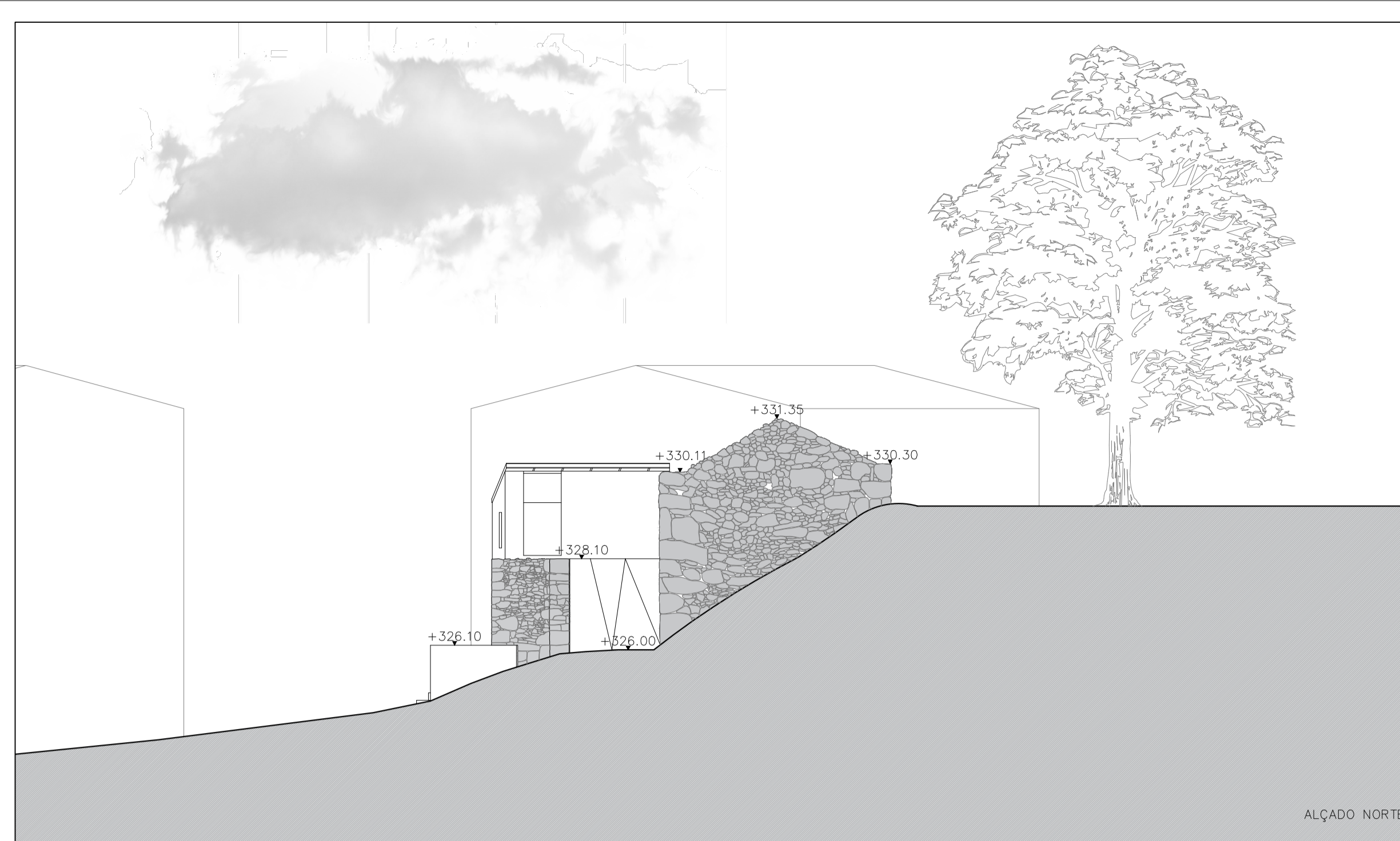

ALÇADO NORTE

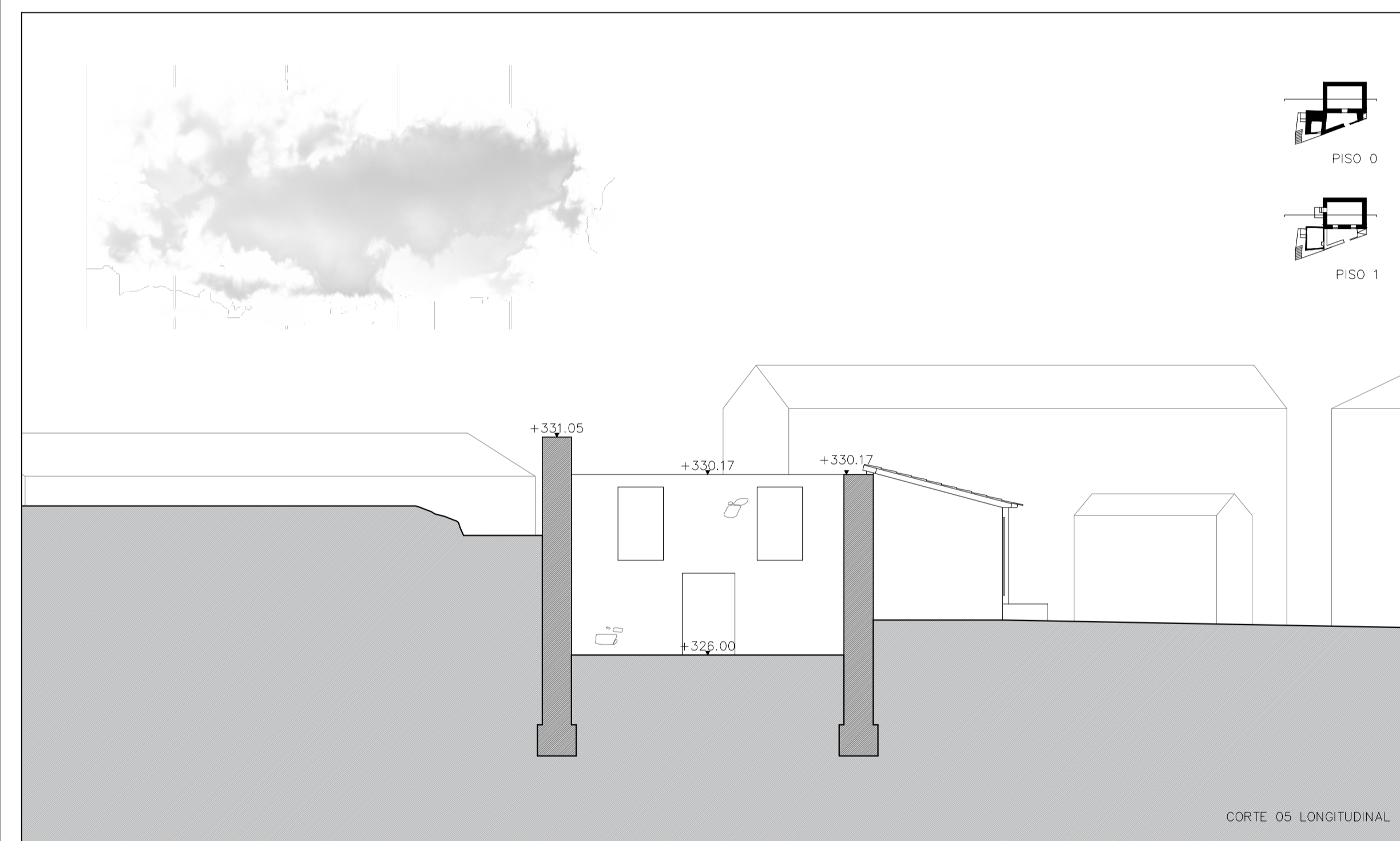

CORTE 05 LONGITUDINAL

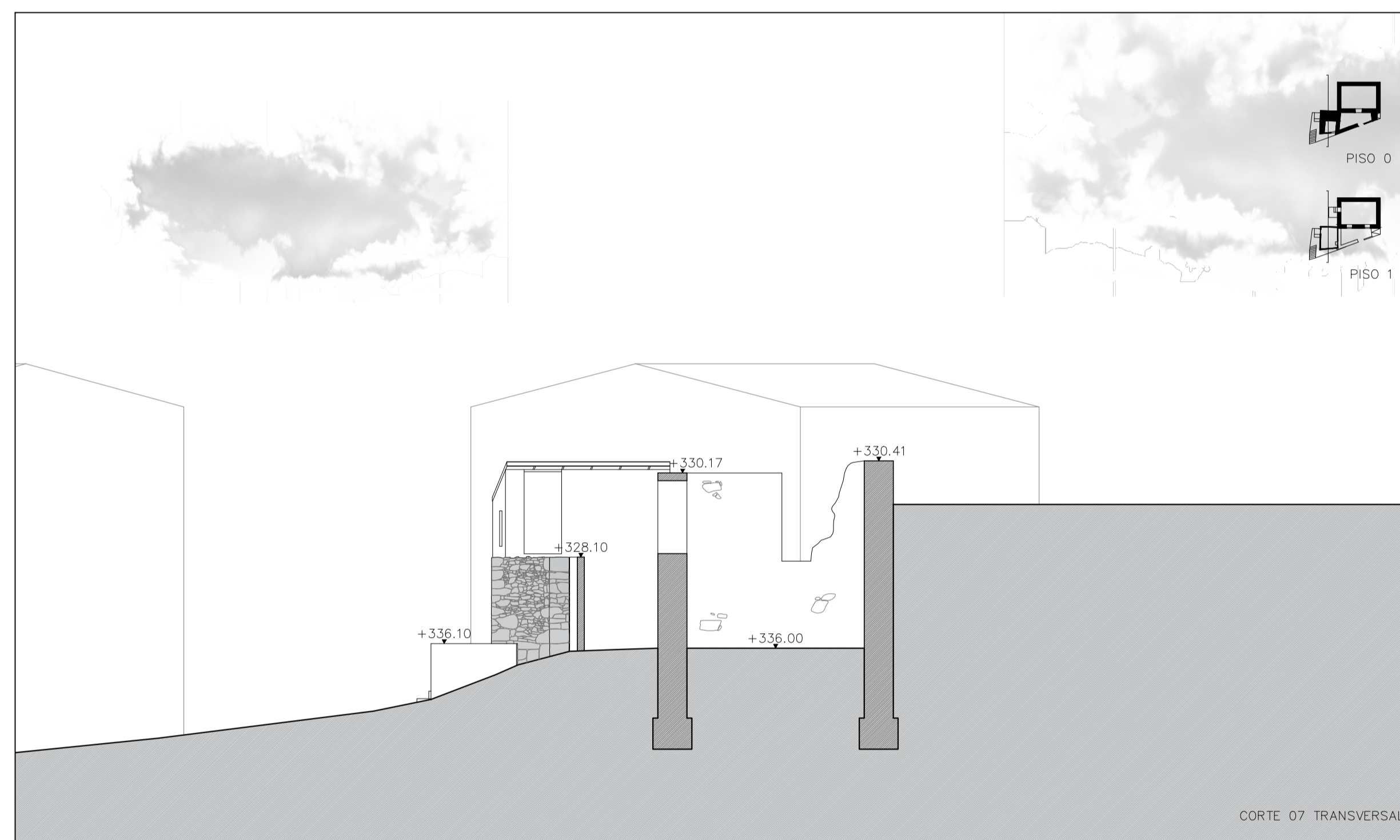

CORTE 07 TRANSVERSAL

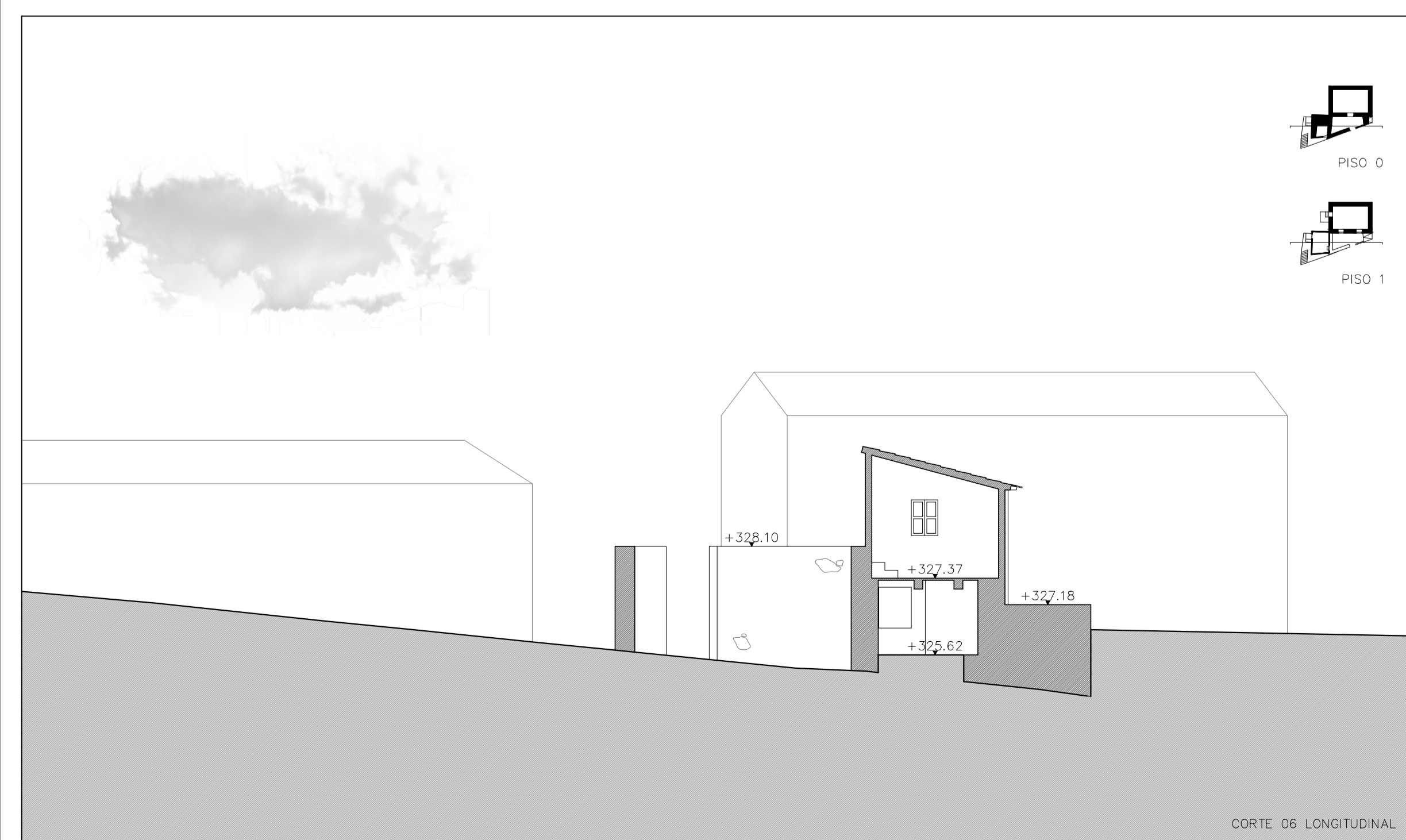

CORTE 06 LONGITUDINAL

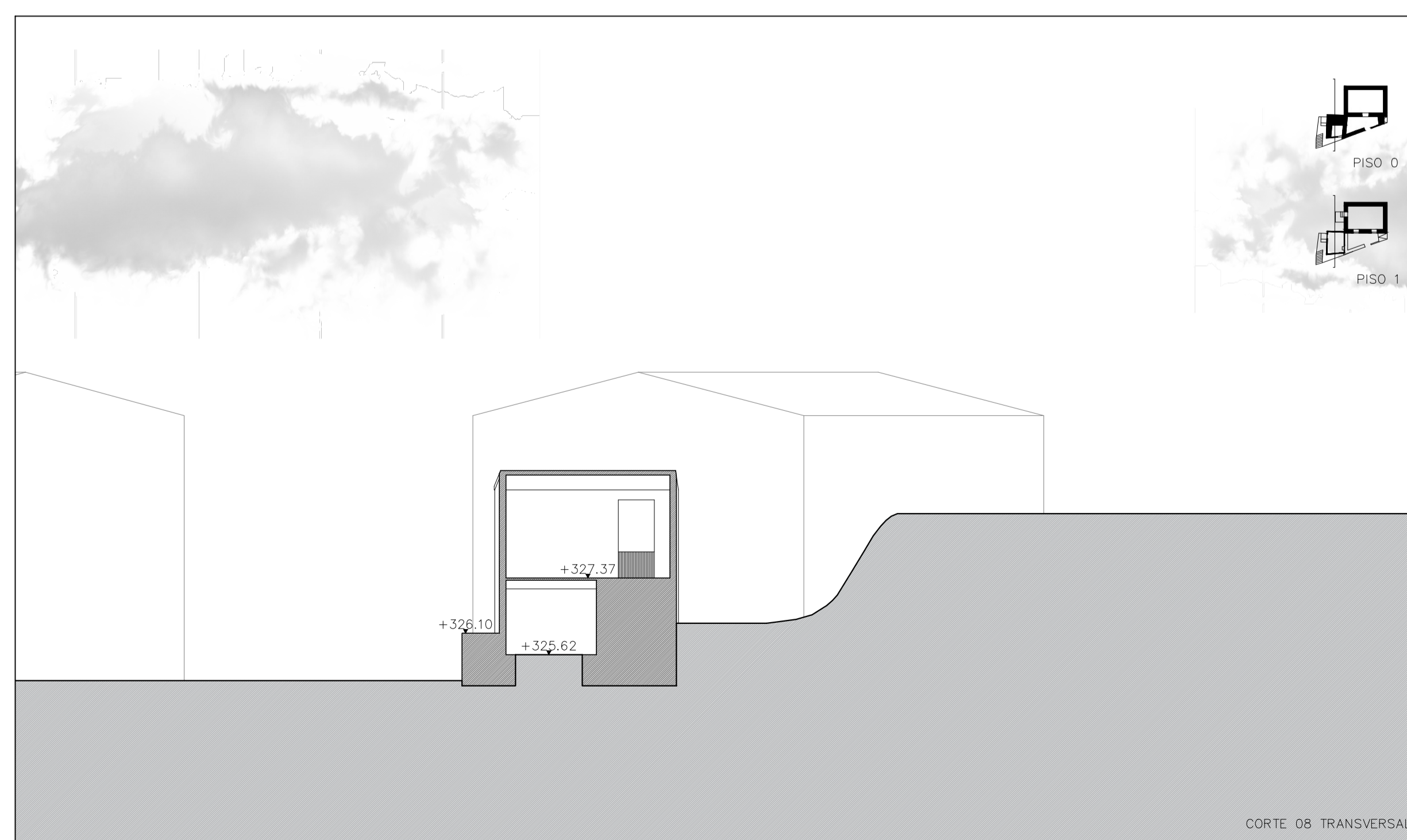

CORTE 08 TRANSVERSAL

ÁREAS DIVERSAS

ÁREA DO LOTE	357,63 m ²
ÁREA DE IMPLANTAÇÃO DO EDIFÍCIO EXISTENTE	72,44 m ²
ÁREA NÃO OCUPADA DO LOTE	285,19 m ²
PERCENTAGEM NÃO OCUPADA DO LOTE	74,60 %

ÁREA BRUTA DE CONSTRUÇÃO

EDIFÍCIO EXISTENTE:

PISO TERREO	72,48 m ²
PISO 1	70,02 m ²
TOTAL	142,50 m ²

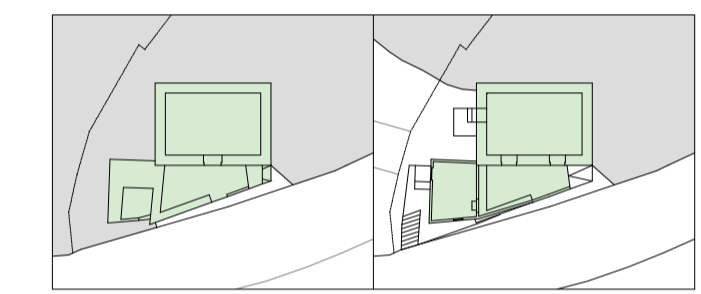

ÁREA ÚTIL DE CONSTRUÇÃO

EDIFÍCIO EXISTENTE:

PISO TERREO	43,05 m ²
PISO 1	52,46 m ²
TOTAL	95,51 m ²

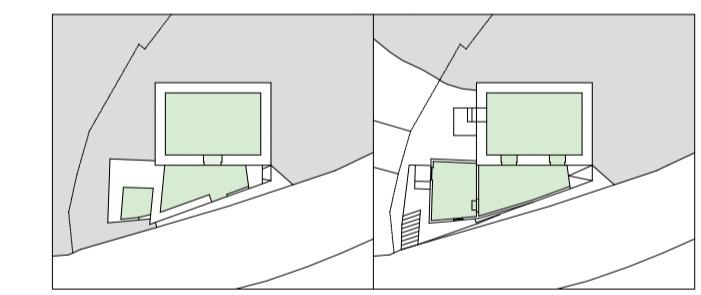

- LEGENDA**
- ▼ = COTAS DE SOLEIRA
 - ▨ = PEDRA À VISTA
 - = PEDRA/BETÃO COM GRAVILHA EM CORTE

NOTAS:

_*COTA DE SOLEIRA 0,00 = _326,00_

*CONFIRMAR TODAS AS COTAS EM OBRA
