

ALÇADO ESQUERDO

- 1 Alvenaria em pedra a cor natural
- 2 Calixilharia em ferro pintado do tipo ferro forjado Rai/ 7031
- 3 Vidro
- 4 Policarbonato compacto translúcido
- 5 Laje aligeirada Rai/ 7031
- 6 Placa translúcida com resíduos minerais (0,80X1,20)

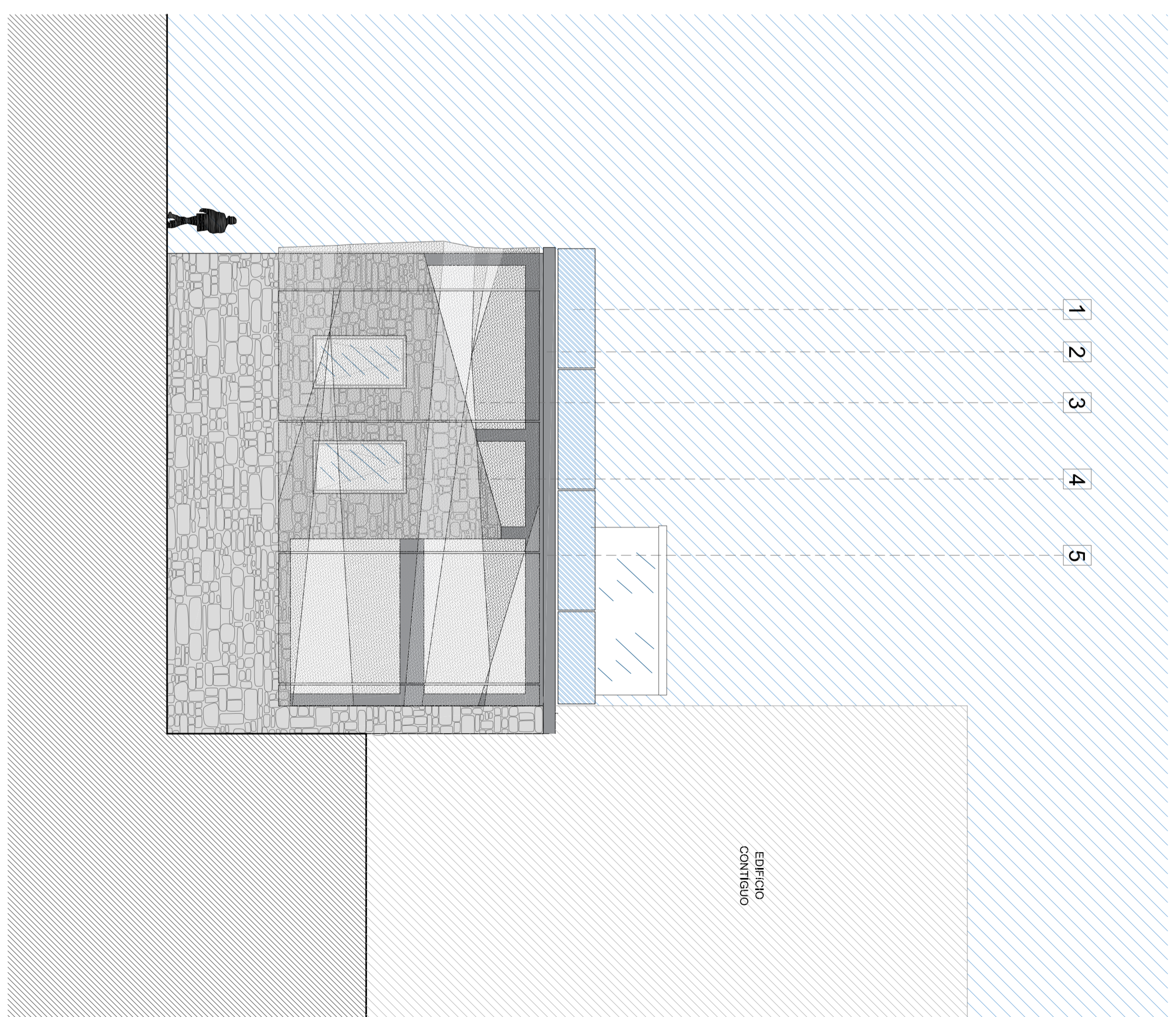

ALÇADO DIREITO

- 1 Policarbonato compacto translúcido
- 2 Alvenaria em pedra a cor natural
- 3 Placa translúcida com resíduos minerais (0,80X1,20)
- 4 Alvenaria em pedra a cor natural
- 5 Laje aligeirada à pintada Rai/ 7031

Notas :

Título de projeto :

Desenho :

“Arquitectura em tempos de crise -
Novos paradigmas e soluções emergentes”

Alçados Laterais
(Proposto)

Dissertação de Mestrado em Arquitectura

Lectal :
Covilhã

Aluno :
João Ferreira A27093

Data :
Abril 2018

Requerente :
Universidade da Beira Interior

at
11
Km. 7/100