

Alçado Este

Alçado Norte

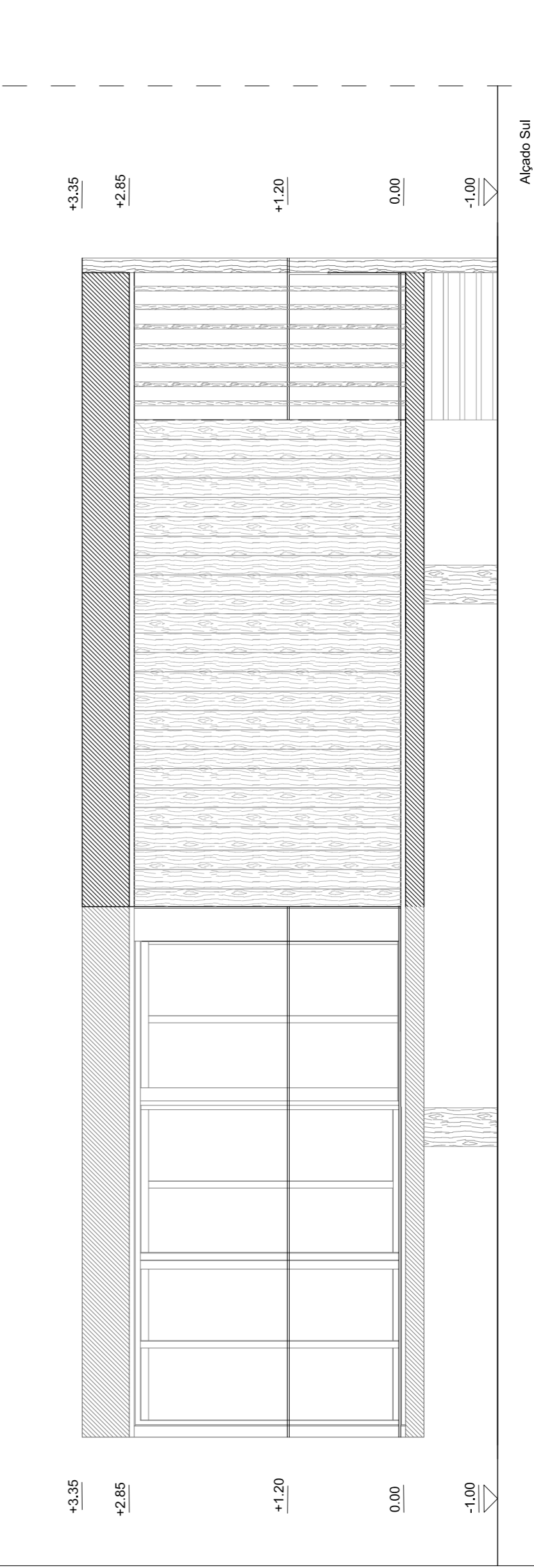
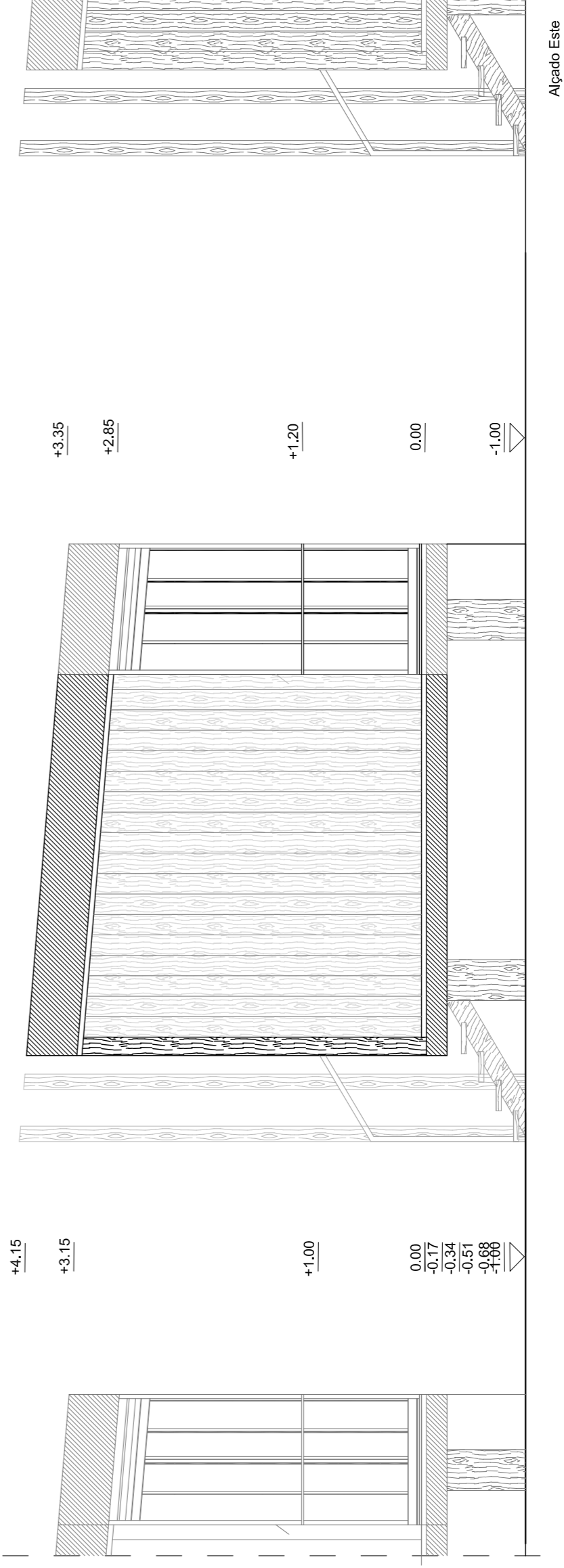
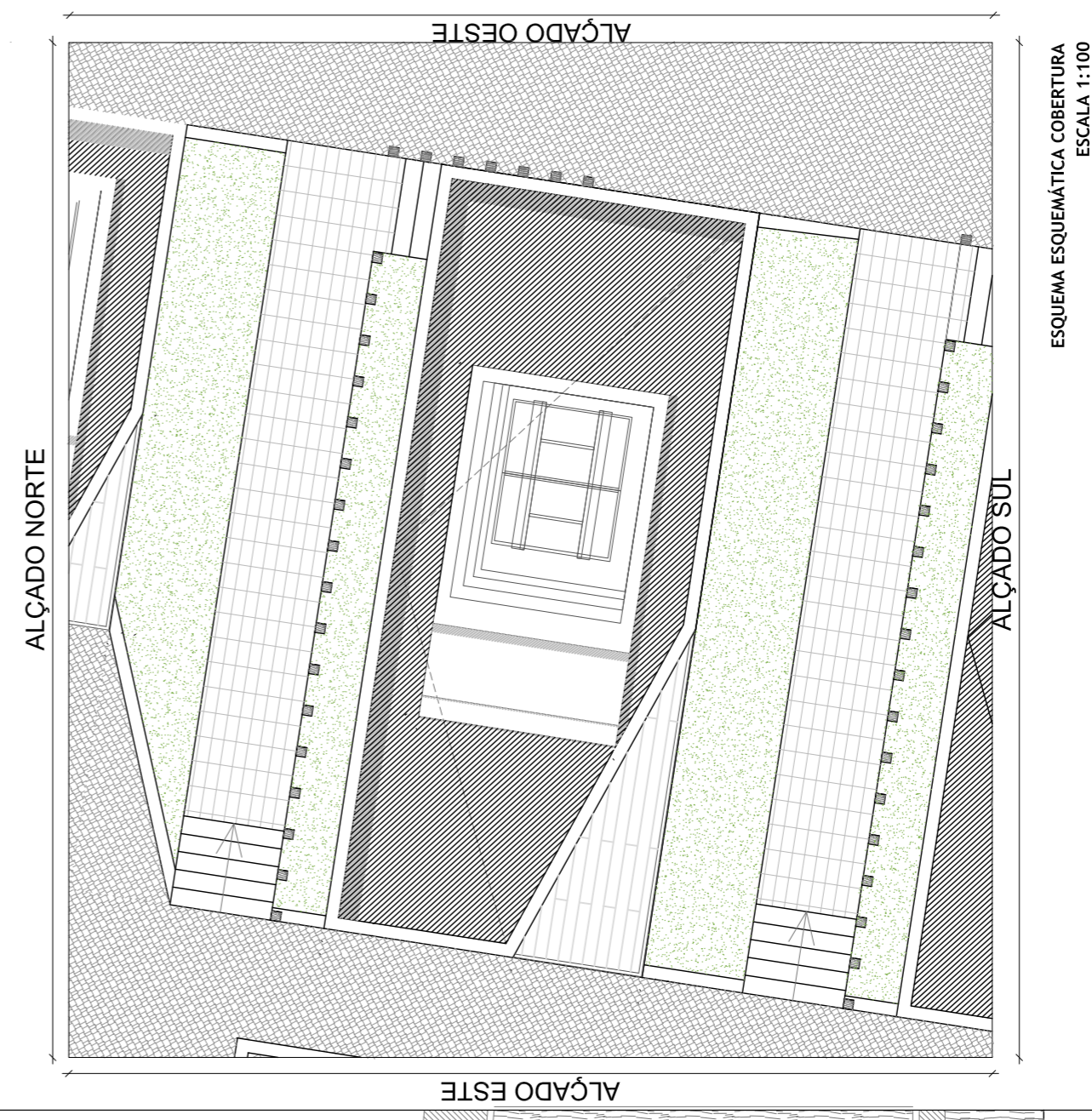

Alçado Este

Alçado Sul

INSTITUIÇÃO:	UBI UNIVERSIDADE DA BERRA INTERIOR FACULDADE DE ENGENHARIA
ALUNA:	CAROLINA ISABEL DA SILVA SANTOS 30009
ORIENTADOR:	PROF. DOUTOR JOÃO BELGAÇO
PROJETO:	REQUALIFICAÇÃO ARQUITETÓNICA DAS PEDREIRAS DO MOMENTO PROPOSTA DE PARQUE DE CAMPISMO DE FÁTIMA ALÇADOS BUNGALOWS (T2)
DATA:	ABRIL 2018
LOCAL:	ANTAS FERREIRAS DO RODRIGUES, Fátima
ESCALA:	1/50
FECHA:	ARQ_LA_35

INSTITUIÇÃO:	UBI UNIVERSIDADE DA BERRA INTERIOR FACULDADE DE ENGENHARIA
ALUNA:	CAROLINA ISABEL DA SILVA SANTOS 30009
ORIENTADOR:	PROF. DOUTOR JOÃO BELGAÇO
PROJETO:	REQUALIFICAÇÃO ARQUITETÓNICA DAS PEDREIRAS DO MOMENTO PROPOSTA DE PARQUE DE CAMPISMO DE FÁTIMA ALÇADOS BUNGALOWS (T2)
DATA:	ABRIL 2018
LOCAL:	ANTAS FERREIRAS DO RODRIGUES, Fátima
ESCALA:	1/50
FECHA:	ARQ_LA_35