

LEGENDA

- REVESTIMENTO CERÂMICO (TUDO DE BURRO)
- FOLHAS DE TELHA METÁLICAS

ESC. 1:5000

TÍTULO:	Reabilitação de Edifício Industrial para Residência Sénior	DESENHO:	Alçado SOE	FOLHA:	A12
DISCENTE:	Tânia Filipa Sousa Caetano	DISSERTAÇÃO:	MIA - Mestrado Integrado Arquitetura	ESCALA:	
ORIENTADOR:	João Carlos Gonçalves Lanzinha	Data:	outubro 2016	ORIENTAÇÃO:	 N
CO-ORIENTADOR:	Miguel João Mendes do Amaral Santiago Fernandes	Ano Letivo:	2015/2016	OBSERVAÇÕES:	

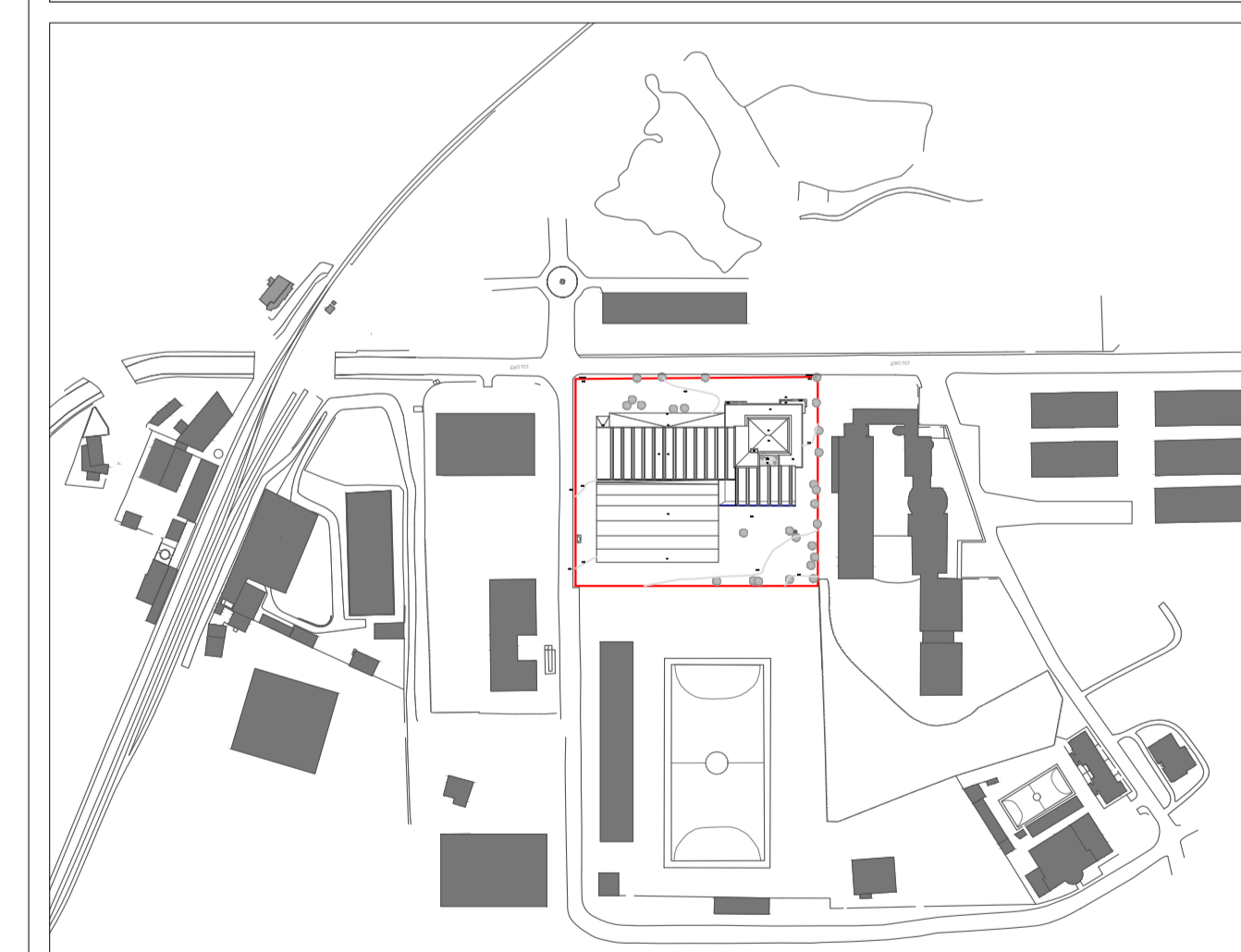
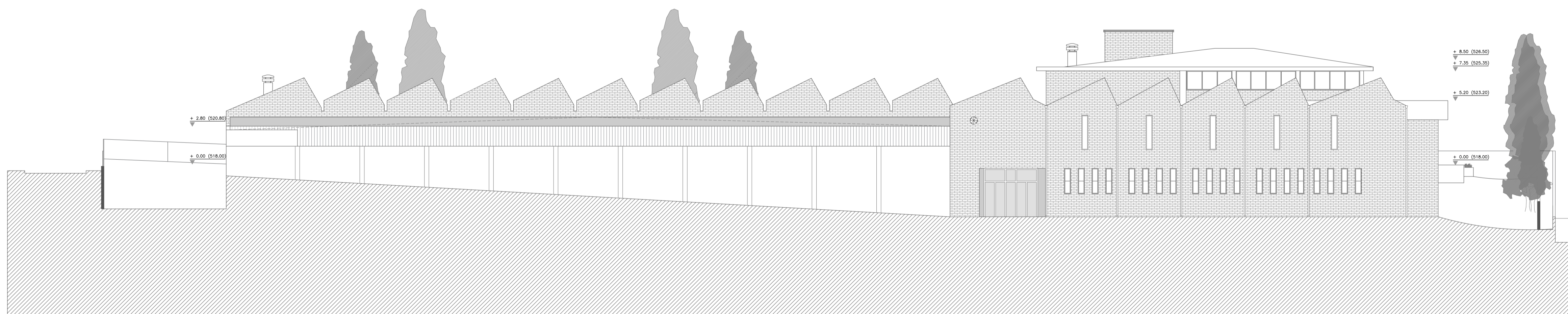

LEGENDA

- REVESTIMENTO CERÂMICO (TUDO DE BURRO)
- FOLHAS DE TELHA METÁLICAS

ESC. 1:5000

TÍTULO:	Reabilitação de Edifício Industrial para Residência Sénior	DESENHO:	Alçado SE	FOLHA:	A13
DISCENTE:	Tânia Filipa Sousa Caetano	DISSERTAÇÃO:	MIA - Mestrado Integrado Arquitetura	ESCALA:	
ORIENTADOR:	João Carlos Gonçalves Lanzinha	Data:	outubro 2016	ORIENTAÇÃO:	 N
CO-ORIENTADOR:	Miguel João Mendes do Amaral Santiago Fernandes	Ano Letivo:	2015/2016	OBSERVAÇÕES:	