

Corte LL'

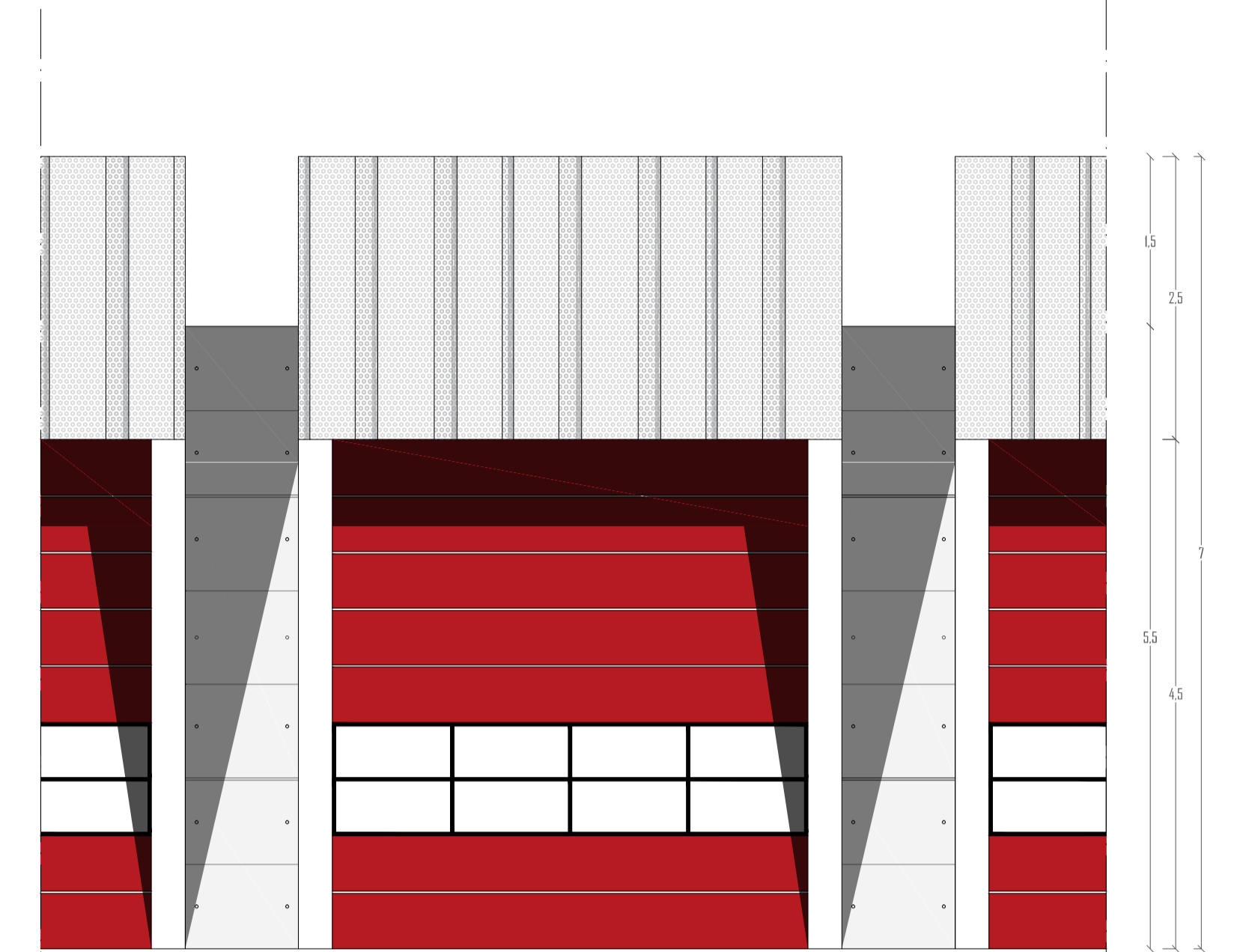

Alçado Sul

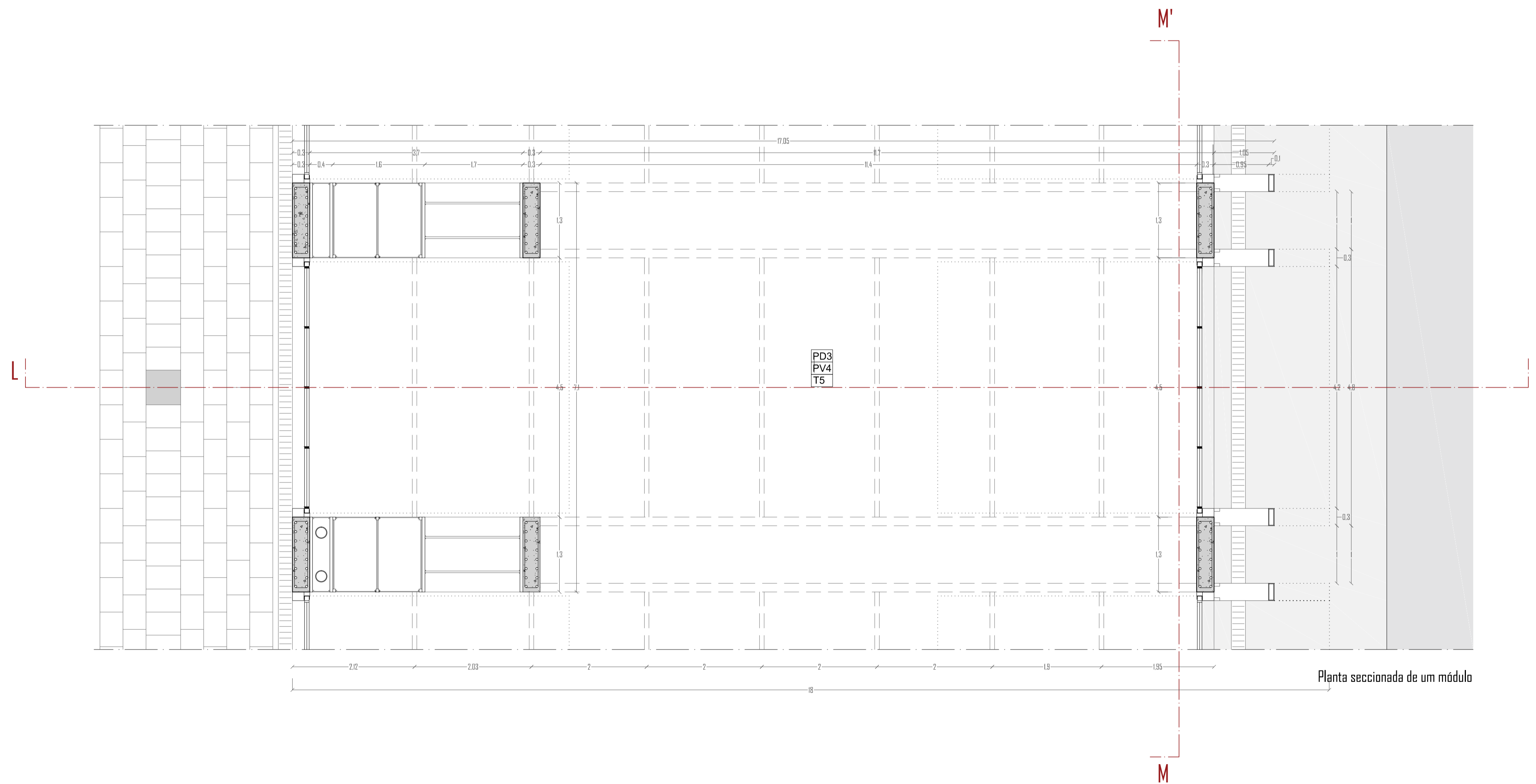

Planta seccionada de um módulo

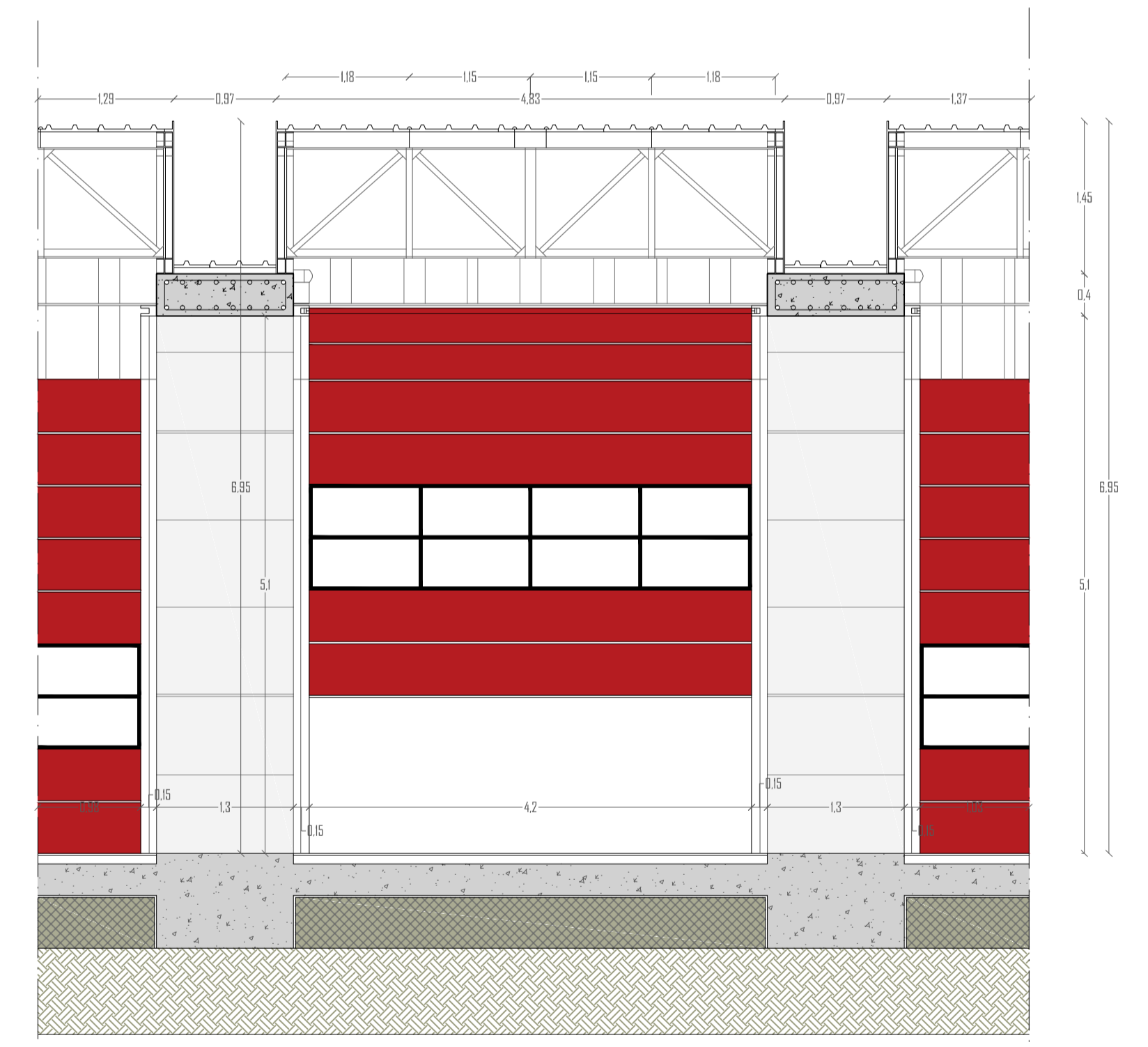

Corte MM'

<p>Mapa de acabamentos</p> <p>PD1 = Parede</p> <p>PV1 = Pavimento</p> <p>T = Teto</p>	<p>Parede</p> <p>PD1. Tinta branca lavável</p> <p>PD2. Ladrilho branco 20x20</p> <p>PD3. Betão aparente</p>	<p>Pavimento</p> <p>PV1. Cerâmico - 60x60</p> <p>PV2. Cerâmico - 45x30 a matar junta</p> <p>PV3. Lajetas de betão - 60x60</p> <p>PV4. Resina de epoxi cinza claro</p>	<p>PV5. Deque</p> <p>PV6. Relva</p> <p>PV7. Grelha em alumínio galvanizado</p> <p>PV8. Betão à vista</p>
---	---	---	--

<p>Tetos</p> <p>T1. Gesso cartonado pintado a branco</p> <p>T2. Betão aparente</p> <p>T3. Reboco e pintura a branco</p> <p>T4. Reboco e pintura a cinza</p> <p>T5. Teto real à vista</p>	<p>Chapa branca com perfuração circular</p> <p>Betão aparente</p> <p>Enrocamento</p> <p>Betão armado</p> <p>Asfalto</p>
--	---

Nota:

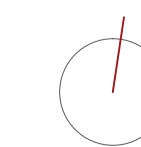

Arquitetura de Socorro: Proposta de Quartel de Bombeiros na Covilhã

João F. M. Leandro
25870

PORMENORIZAÇÃO
MÓDULO DE GARAGEM

1:200

junho de 2019

A.
10