

A HERANÇA DO PASSADO
Reabilitação do Mosteiro de Stª Mª de Seia

Mestrado Integrado em Arquitetura
Universidade da Beira Interior

| | |
|--|---------------|
| AUTOR: Tânia Domingues Matos | ESCALA: 1:500 |
| ORIENTADOR: Prof. Doutor Tiago Cardoso de Oliveira | PISO 0 |
| LOCAL: Seia - Mosteiro de Santa Maria de Seia | EXISTENTE |
| DATA: JUNHO 2022 | |

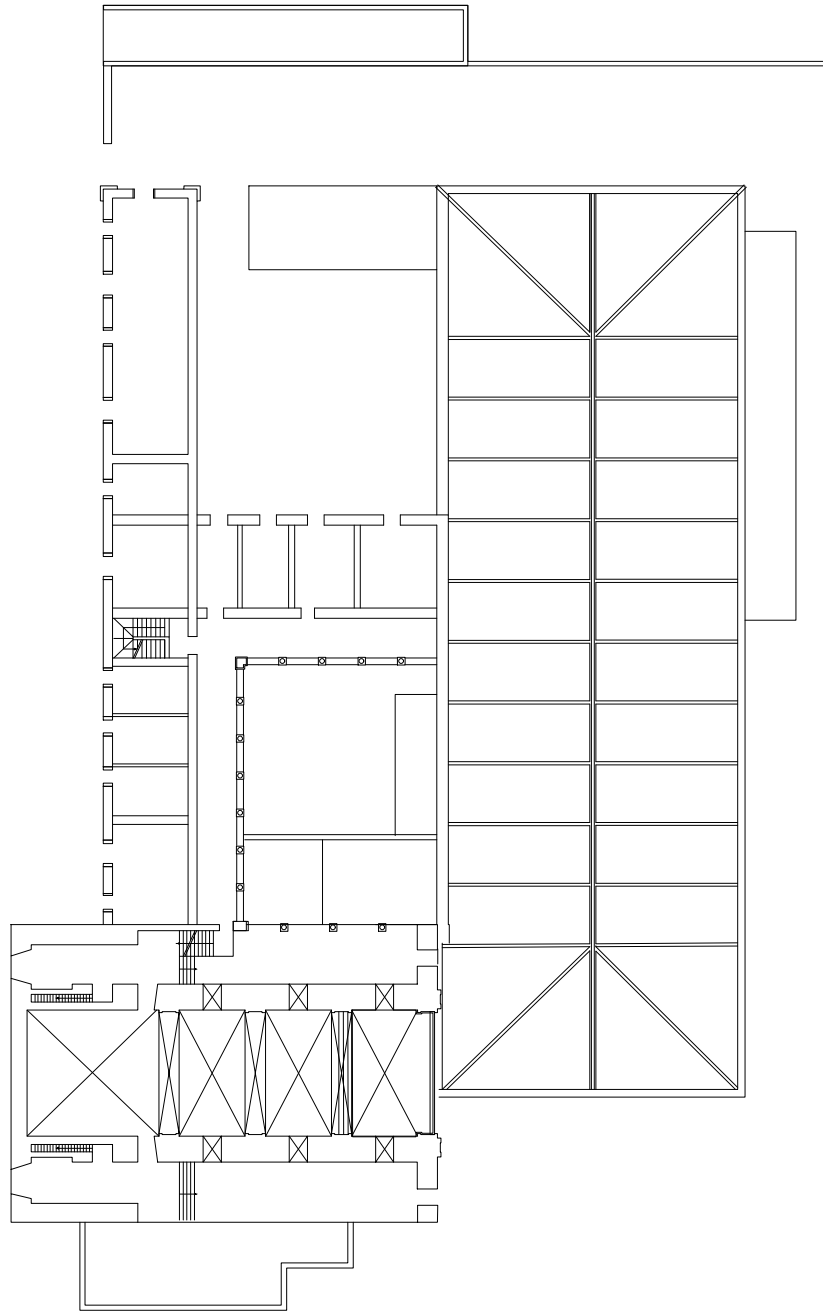

A HERANÇA DO PASSADO
Reabilitação do Mosteiro de Stª Mª de Seixa

Mestrado Integrado em Arquitetura
Universidade da Beira Interior

| | |
|--|---------------|
| AUTOR: Tânia Domingues Matos | ESCALA: 1:500 |
| ORIENTADOR: Prof. Doutor Tiago Cardoso de Oliveira | PISO 1 |
| LOCAL: Seixa - Mosteiro de Santa Maria de Seixa | EXISTENTE |
| DATA: JUNHO 2022 | |

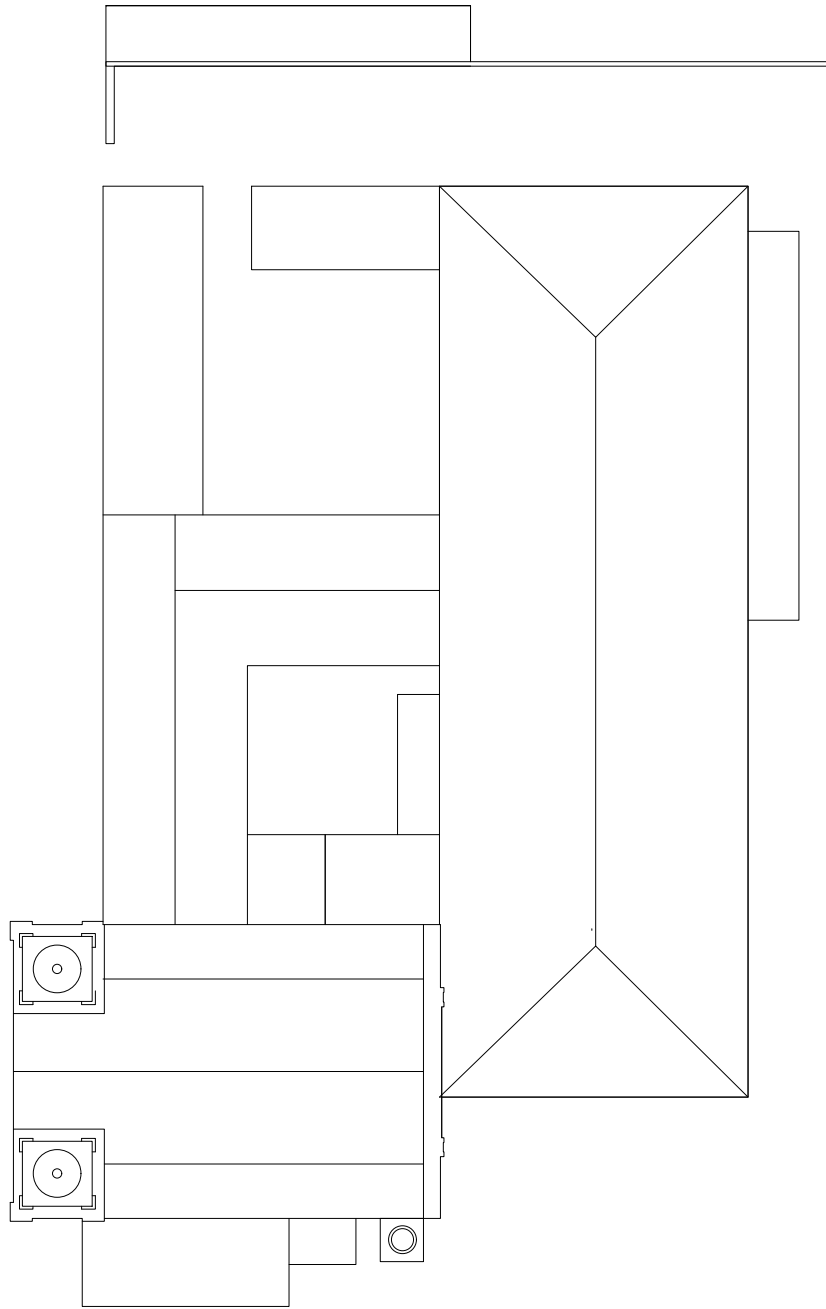

A HERANÇA DO PASSADO
Reabilitação do Mosteiro de Stª Mª de Seixa

Mestrado Integrado em Arquitetura
Universidade da Beira Interior

| | |
|--|------------------|
| AUTOR: Tânia Domingues Matos | ESCALA: 1:500 |
| ORIENTADOR: Prof. Doutor Tiago Cardoso de Oliveira | PLANTA COBERTURA |
| LOCAL: Seixa - Mosteiro de Santa Maria de Seixa | EXISTENTE |
| DATA: JUNHO 2022 | |

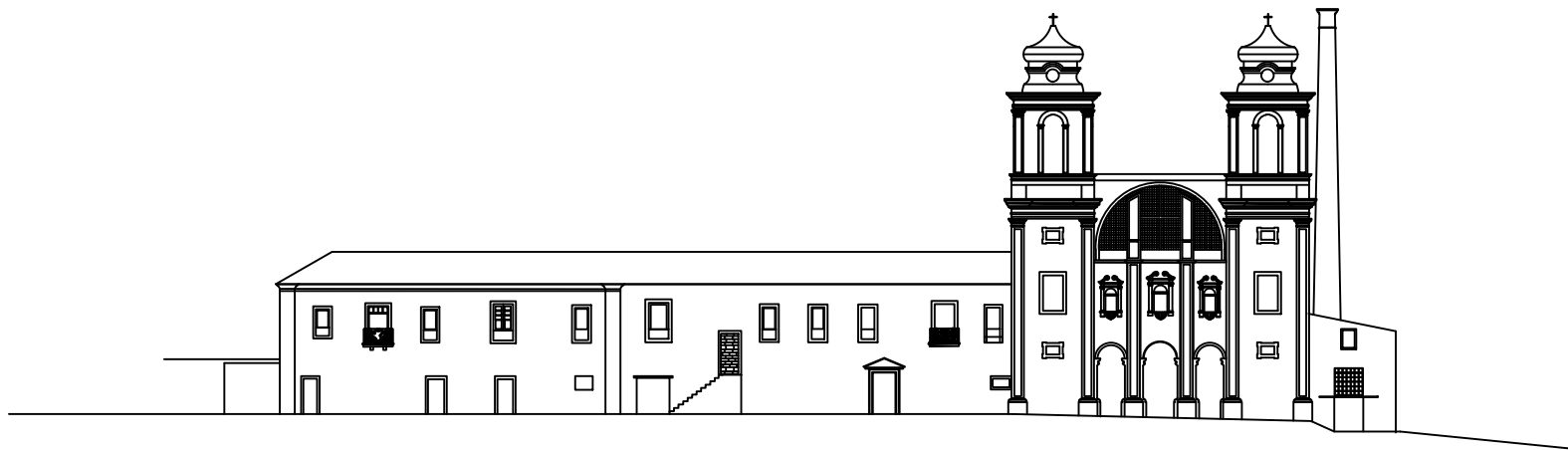

ALÇADO OESTE

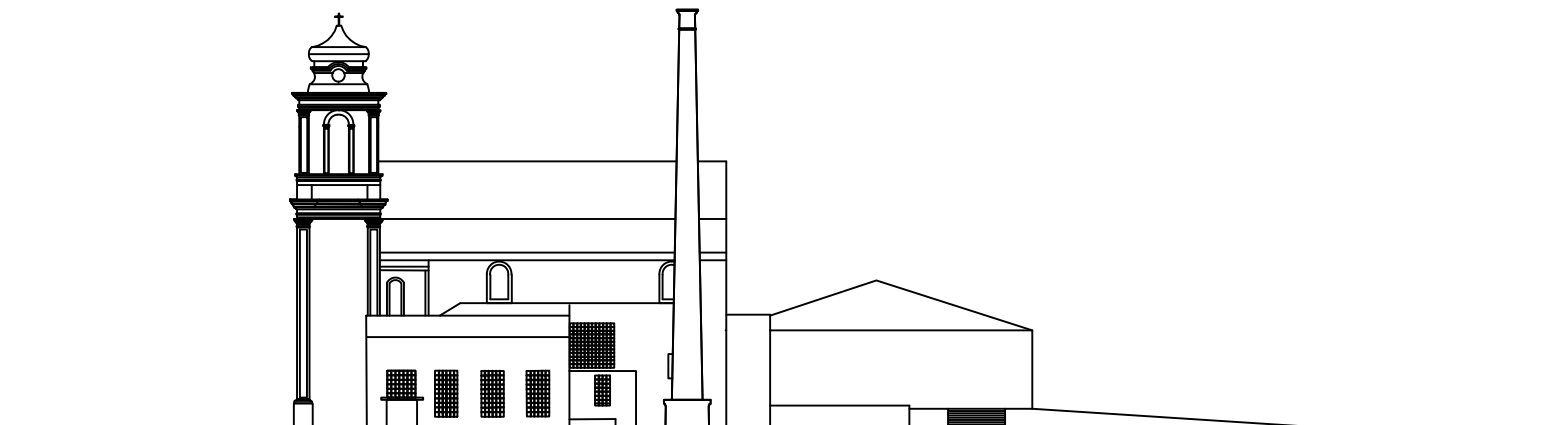

ALÇADO SUL

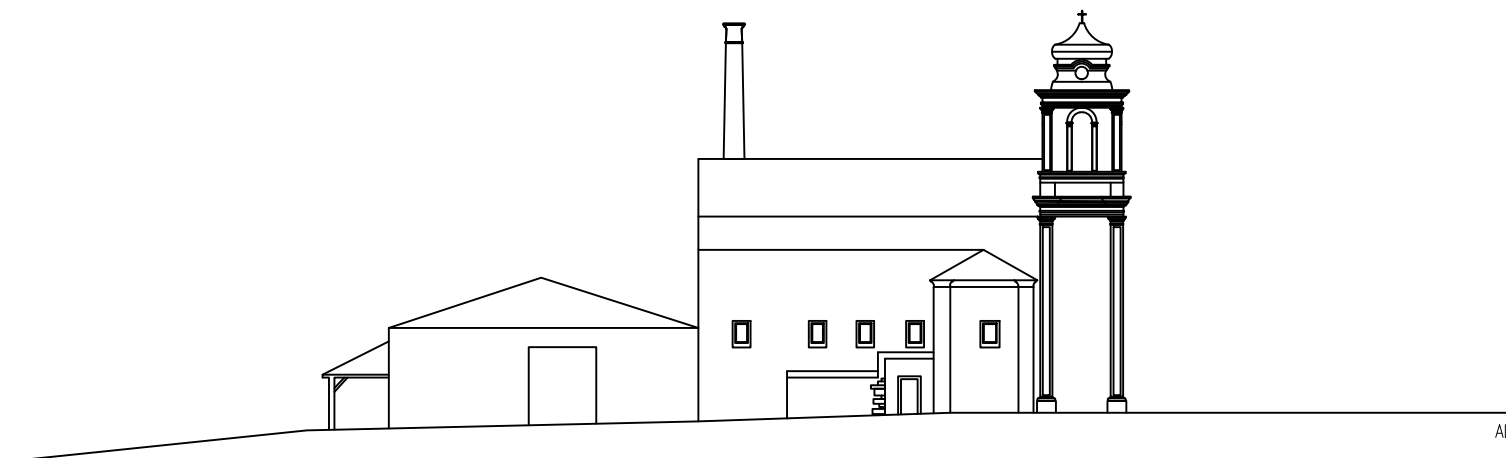

ALÇADO NORTE

A HERANÇA DO PASSADO
Reabilitação do Mosteiro de Stª Mª de Seia

Mestrado Integrado em Arquitetura
Universidade da Beira Interior

| | |
|--|------------------------|
| AUTOR: Tânia Domingues Matos | ESCALA: 1:500 |
| ORIENTADOR: Prof. Doutor Tiago Cardoso de Oliveira | ALÇADO OESTE EXISTENTE |
| LOCAL: Seia - Mosteiro de Santa Maria de Seia | ALÇADO SUL EXISTENTE |
| DATA: JUNHO 2022 | ALÇADO NORTE EXISTENTE |

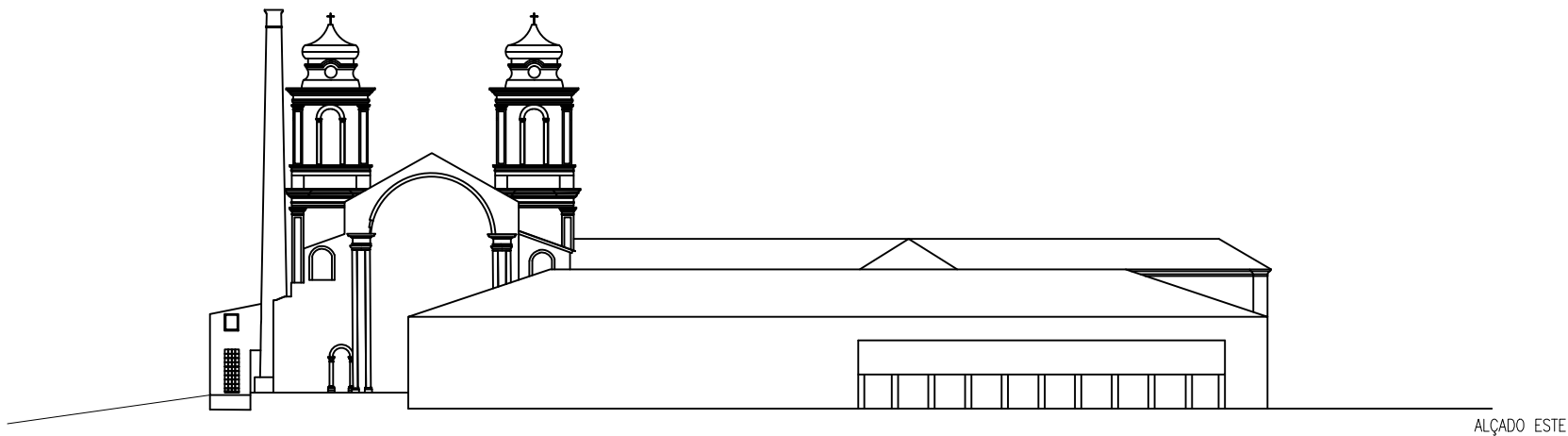

ALÇADO ESTE

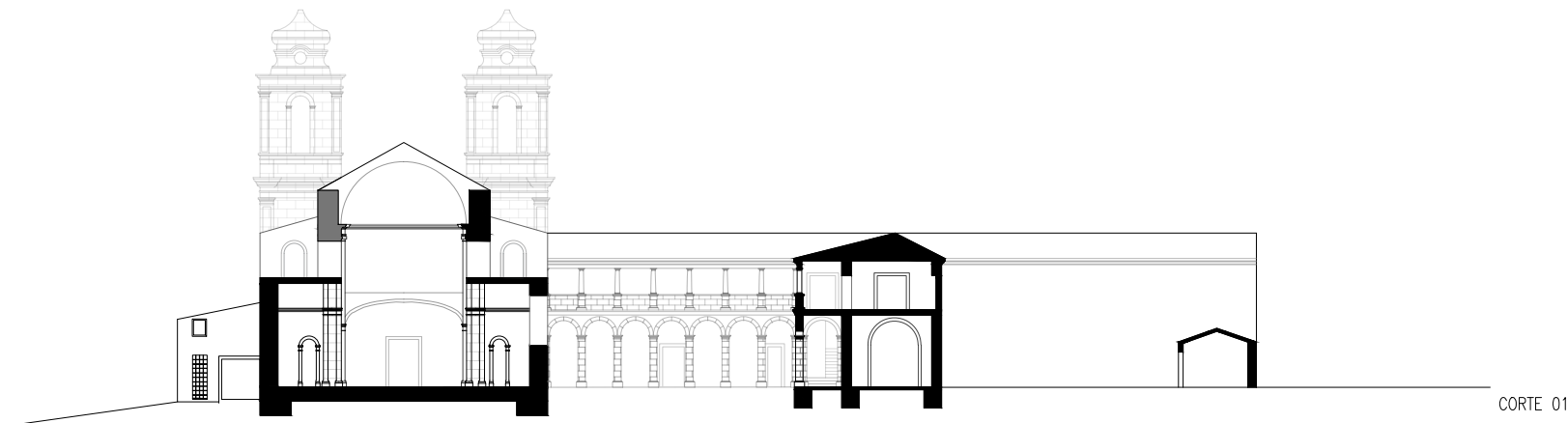

CORTE 01

A HERANÇA DO PASSADO
Reabilitação do Mosteiro de Stª Mª de Seiza

Mestrado Integrado em Arquitetura
Universidade da Beira Interior

| | |
|--|---------------|
| AUTOR: Tânia Domingues Matos | ESCALA: 1:500 |
| ORIENTADOR: Prof. Doutor Tiago Cardoso de Oliveira | ALÇADO ESTE |
| LOCAL: Seiza - Mosteiro de Santa Maria de Seiza | CORTE 01 |
| DATA: JUNHO 2022 | EXISTENTE |

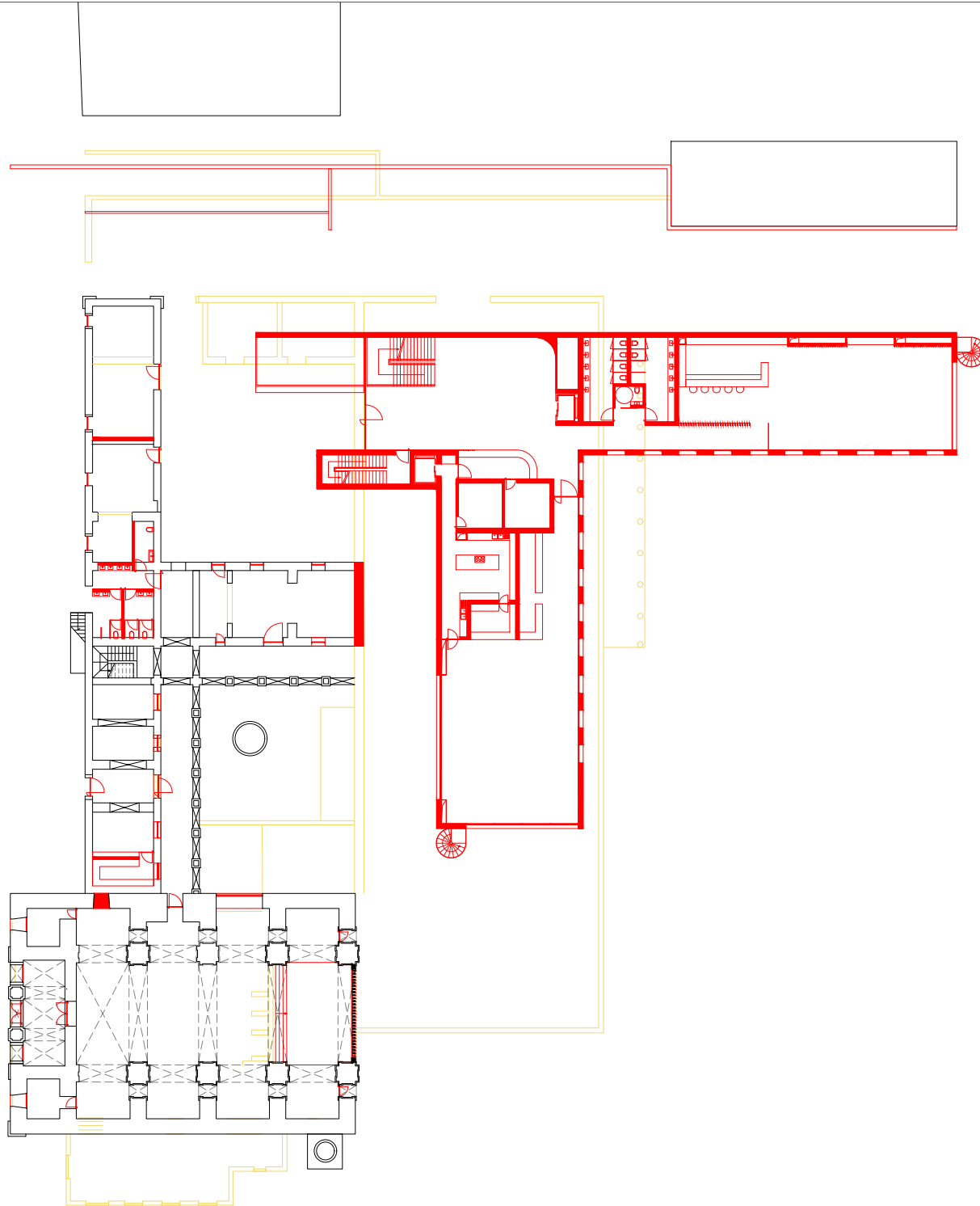

A HERANÇA DO PASSADO
Reabilitação do Mosteiro de Stª Mª de Seia

Mestrado Integrado em Arquitetura
Universidade da Beira Interior

| | |
|--|----------------------|
| AUTOR: Tânia Domingues Matos | ESCALA: 1:500 |
| ORIENTADOR: Prof. Doutor Tiago Cardoso de Oliveira | PLANTA PISO 0 |
| LOCAL: Seia - Mosteiro de Santa Maria de Seia | VERMELHOS E AMARELOS |
| DATA: JUNHO 2022 | |

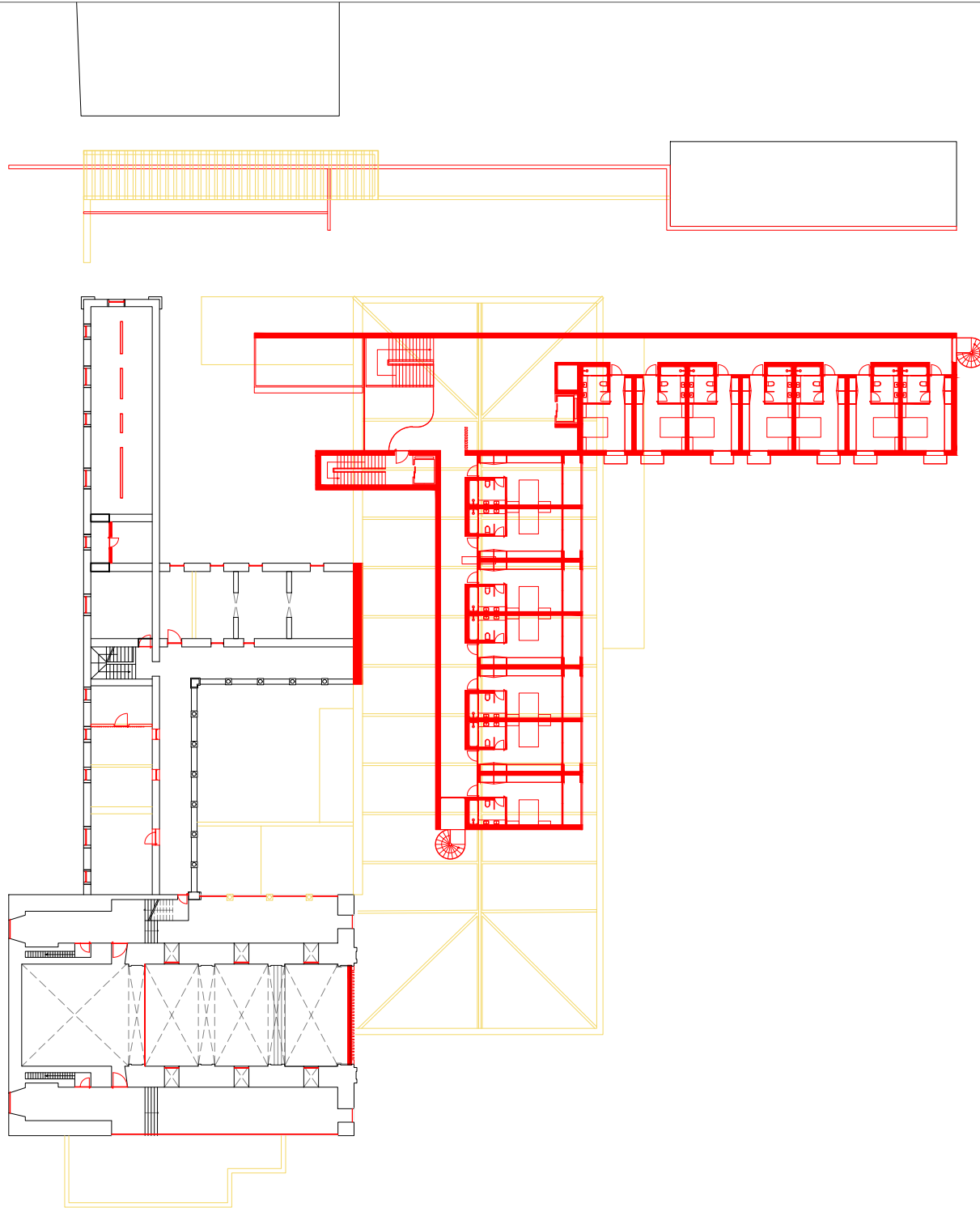

A HERANÇA DO PASSADO
Reabilitação do Mosteiro de Stª Mª de Seça

Mestrado Integrado em Arquitetura
Universidade da Beira Interior

| | |
|--|----------------------|
| AUTOR: Tânia Domingues Matos | ESCALA: 1:500 |
| ORIENTADOR: Prof. Doutor Tiago Cardoso de Oliveira | PLANTA PISO 1 |
| LOCAL: Seça - Mosteiro de Santa Maria de Seça | VERMELHOS E AMARELOS |
| DATA: JUNHO 2022 | |

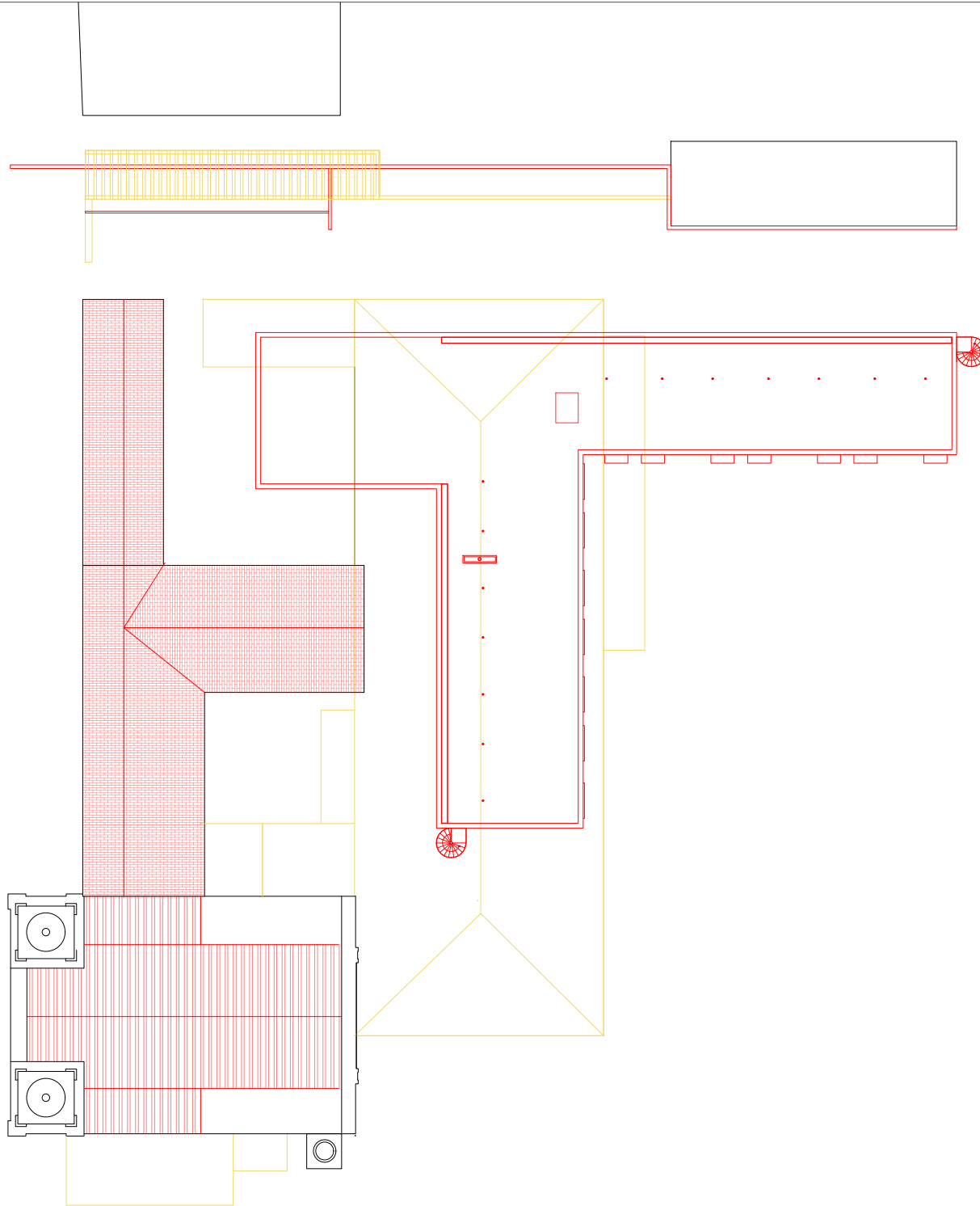

A HERANÇA DO PASSADO
 Reabilitação do Mosteiro de Stª Mª de Seça

Mestrado Integrado em Arquitetura
 Universidade da Beira Interior

| | |
|--|----------------------|
| AUTOR: Tânia Domingues Matos | ESCALA: 1:500 |
| ORIENTADOR: Prof. Doutor Tiago Cardoso de Oliveira | PLANTA COBERTURA |
| LOCAL: Seça - Mosteiro de Santa Maria de Seça | VERMELHOS E AMARELOS |
| DATA: JUNHO 2022 | |

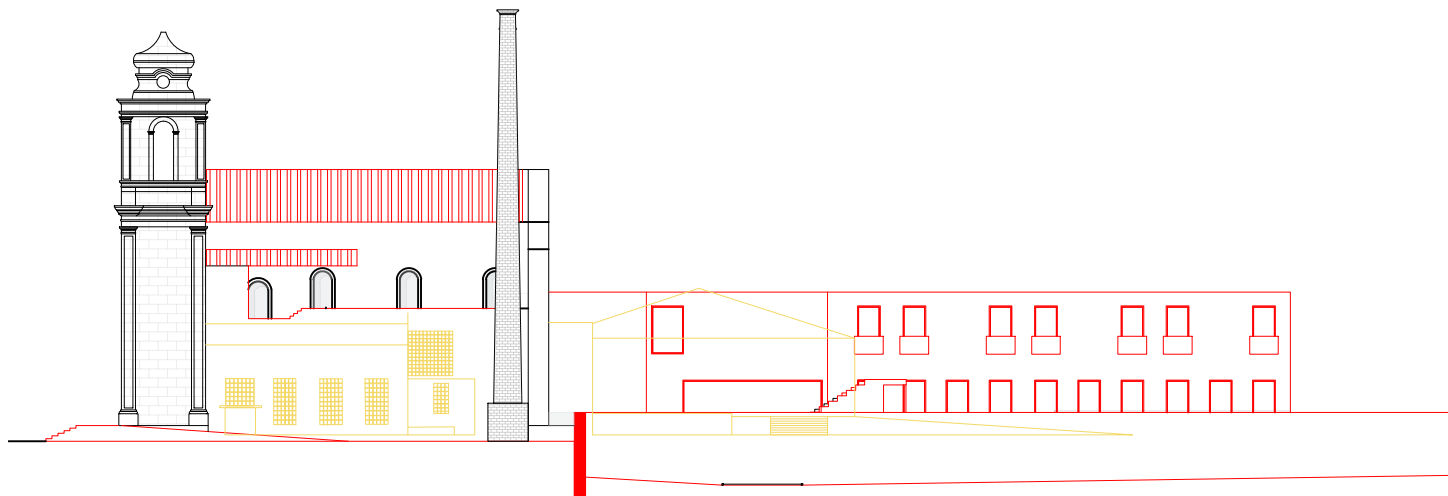
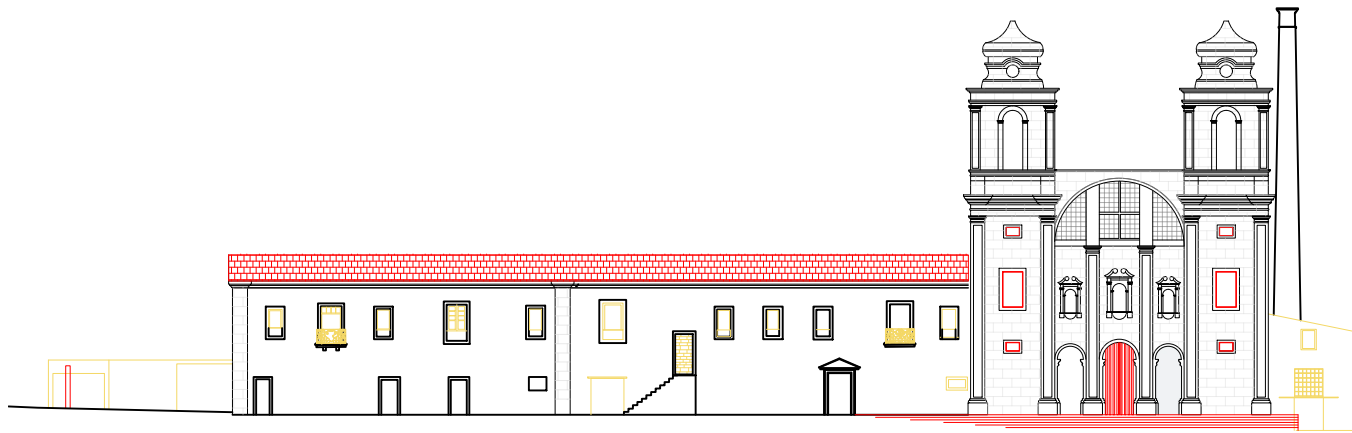

A HERANÇA DO PASSADO
Reabilitação do Mosteiro de Stª Mª de Seiza

Mestrado Integrado em Arquitetura
Universidade da Beira Interior

| | |
|--|----------------------|
| AUTOR: Tânia Domingues Matos | ESCALA: 1:500 |
| ORIENTADOR: Prof. Doutor Tiago Cardoso de Oliveira | ALÇADO OESTE |
| LOCAL: Seiza - Mosteiro de Santa Maria de Seiza | ALÇADO SUL |
| DATA: JUNHO 2022 | VERMELHOS E AMARELOS |



A HERANÇA DO PASSADO
Reabilitação do Mosteiro de Stª Mª de Seça

Mestrado Integrado em Arquitetura
Universidade da Beira Interior

| | |
|--|----------------------|
| AUTOR: Tânia Domingues Matos | ESCALA: 1:500 |
| ORIENTADOR: Prof. Doutor Tiago Cardoso de Oliveira | CORTE 01 |
| LOCAL: Seça - Mosteiro de Santa Maria de Seça | VERMELHOS E AMARELOS |
| DATA: JUNHO 2022 | |

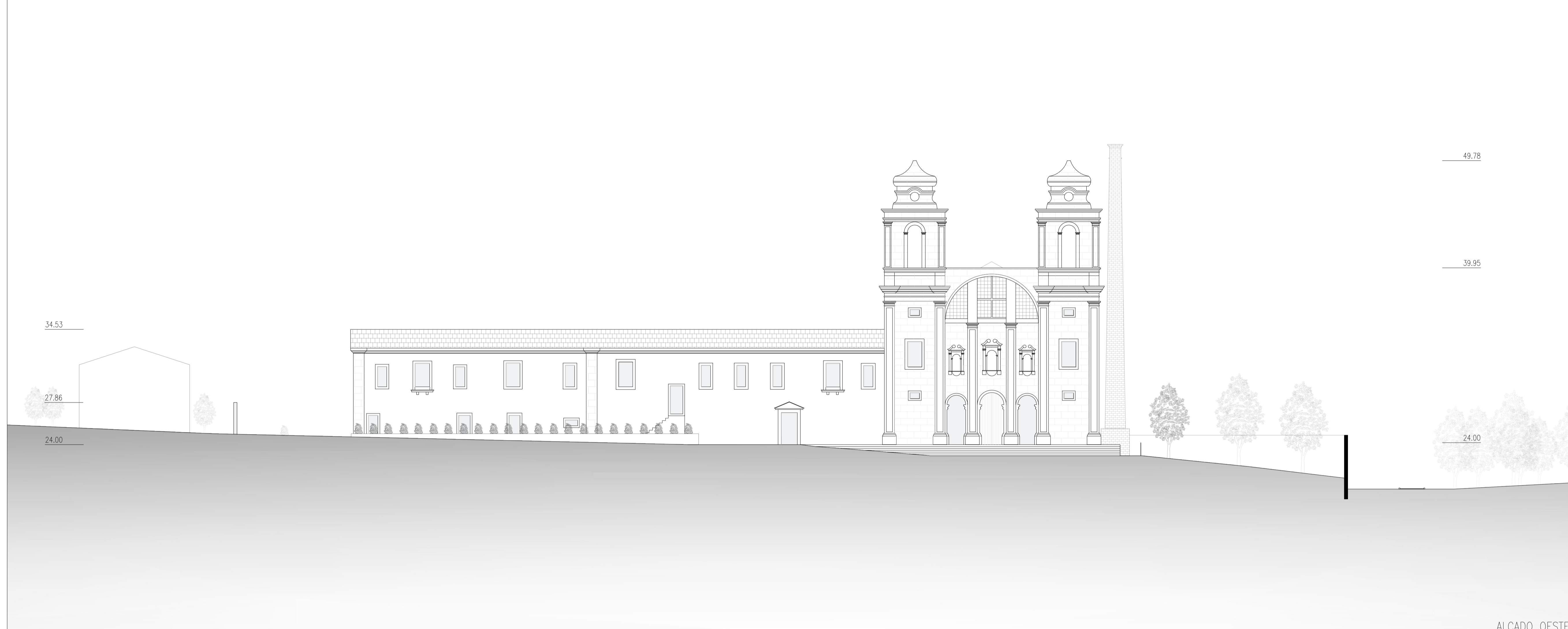

ALÇADO OESTE



ALÇADO ESTE

A HERANÇA DO PASSADO
Reabilitação do Mosteiro de S^{ta} M^a de Seia

Mestrado Integrado em Arquitetura
Universidade da Beira Interior

| | |
|--|---------------|
| AUTOR: Tânia Domingues Matos | ESCALA: 1:200 |
| ORIENTADOR: Prof. Doutor Tiago Cardoso de Oliveira | ALÇADO OESTE |
| LOCAL: Seia - Mosteiro de Santa Maria de Seia | ALÇADO ESTE |
| DATA: Junho 2022 | |

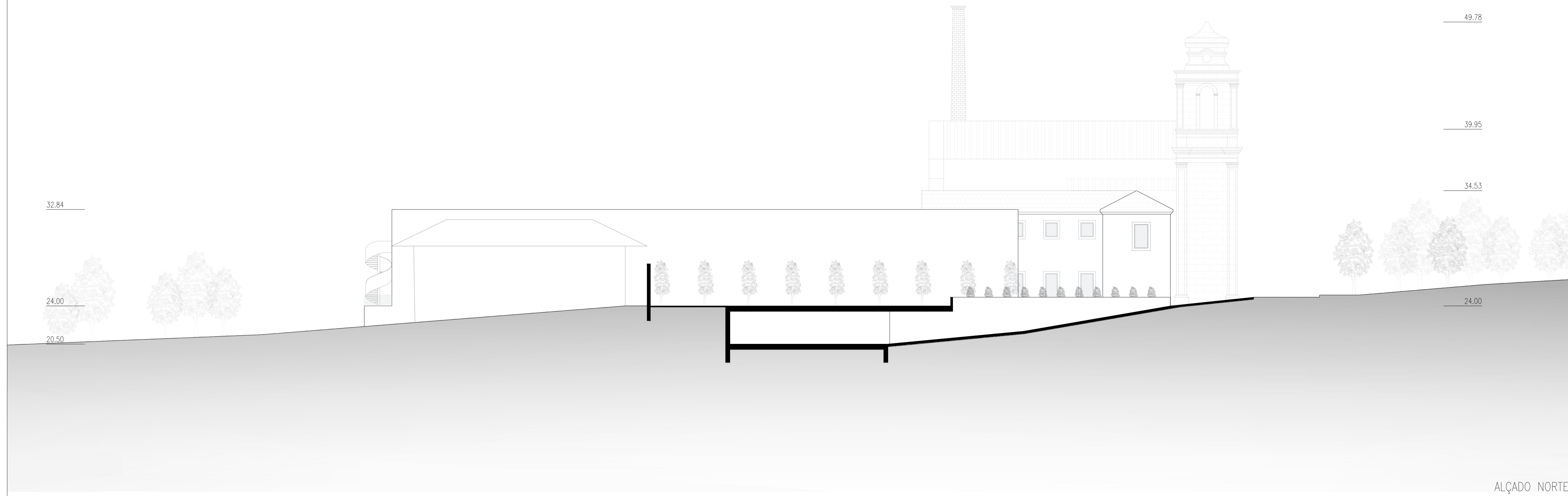
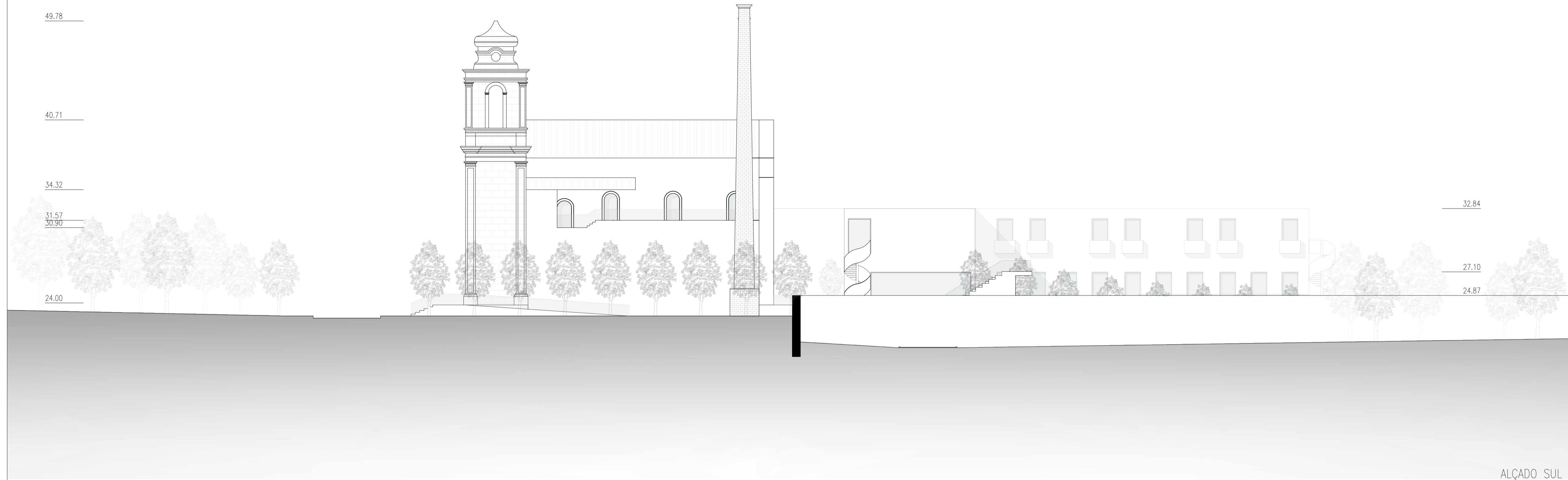

A HERANÇA DO PASSADO
Reabilitação do Mosteiro de S^{ta} M^a de Seixa

Mestrado Integrado em Arquitetura
Universidade da Beira Interior

| | |
|--|---------------|
| AUTOR: Tânia Domingues Matos | ESCALA: 1:200 |
| ORIENTADOR: Prof. Doutor Tiago Cardoso de Oliveira | ALÇADO SUL |
| LOCAL: Seixa - Mosteiro de Santa Maria de Seixa | ALÇADO NORTE |
| DATA: JUNHO 2022 | |

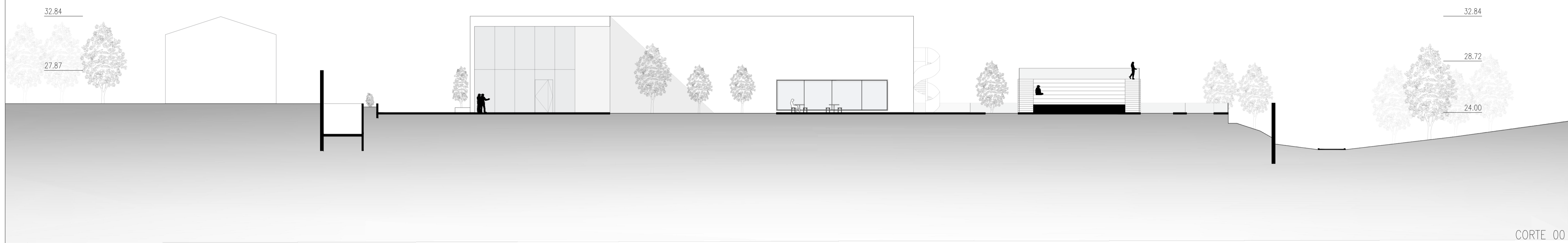

CORTE 00

A HERANÇA DO PASSADO
Reabilitação do Mosteiro de S^{ta} M^a de Seixa

Mestrado Integrado em Arquitetura
Universidade da Beira Interior

| | |
|--|---------------|
| AUTOR: Tânia Domingues Matos | ESCALA: 1:200 |
| ORIENTADOR: Prof. Doutor Tiago Cardoso de Oliveira | CORTE 00 |
| LOCAL: Seixa - Mosteiro de Santa Maria de Seixa | |
| DATA: JUNHO 2022 | |

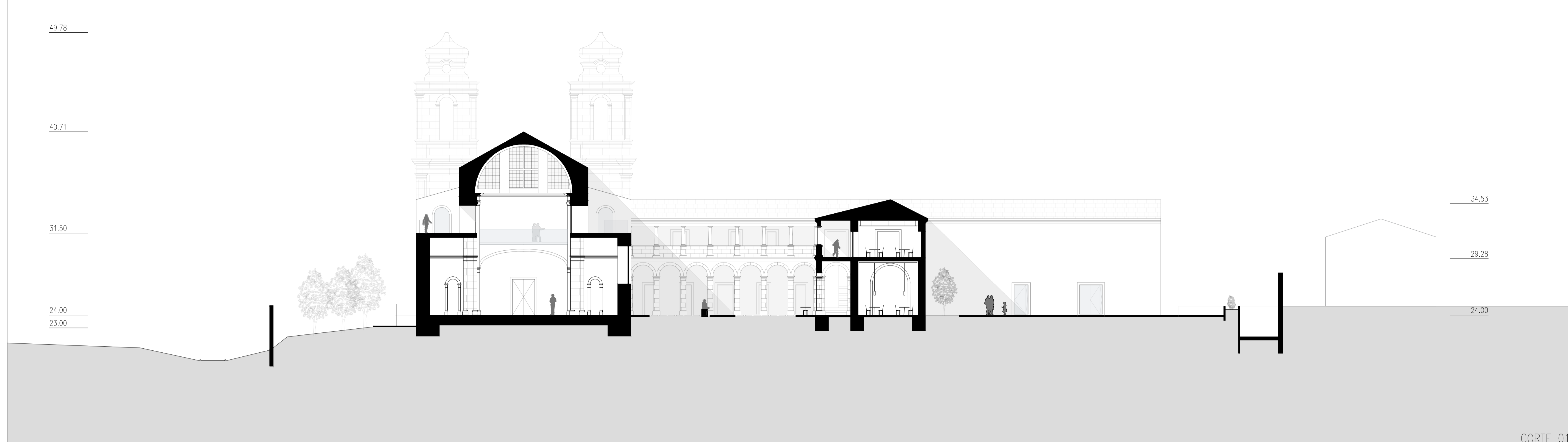

CORTE 01

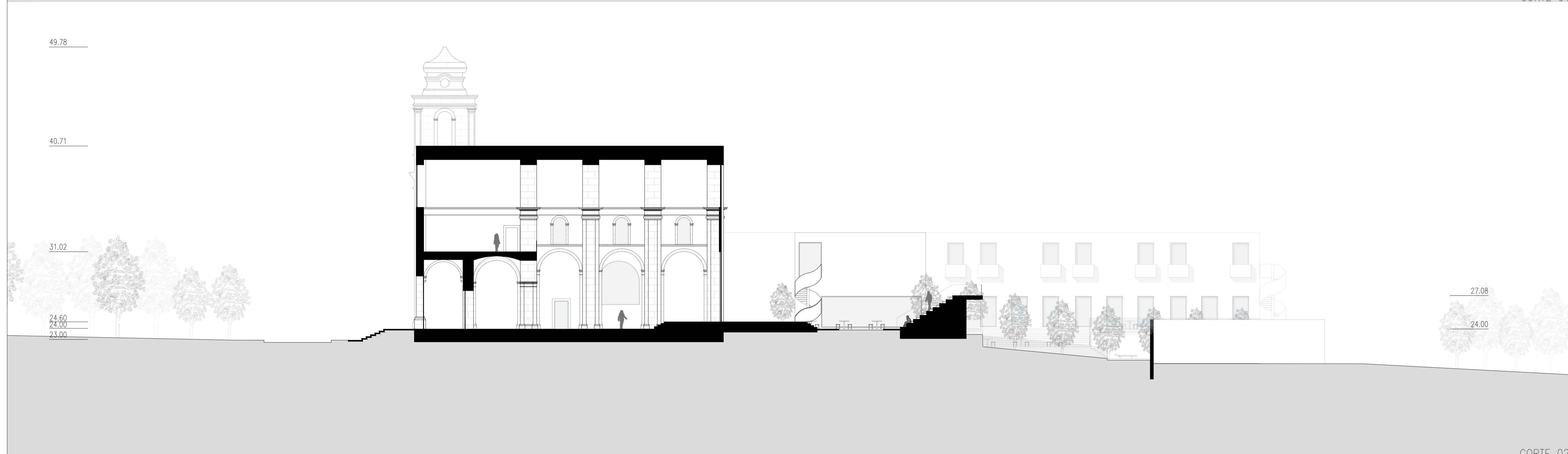

CORTE 02

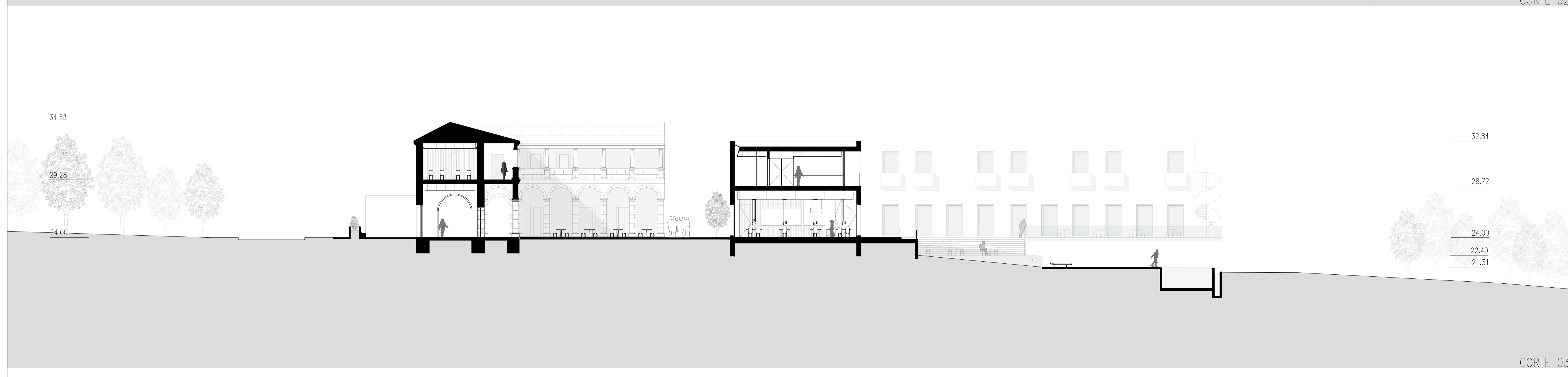

CORTE 03

A HERANÇA DO PASSADO
Reabilitação do Mosteiro de Stª Mª de Seixa

Mestrado Integrado em Arquitetura
Universidade da Beira Interior

| | |
|--|---------------|
| AUTOR: Tânia Domingues Matos | ESCALA: 1:200 |
| ORIENTADOR: Prof. Doutor Tiago Cardoso de Oliveira | CORTE 01 |
| LOCAL: Seixa - Mosteiro de Santa Maria de Seixa | CORTE 02 |
| DATA: JUNHO 2022 | CORTE 03 |

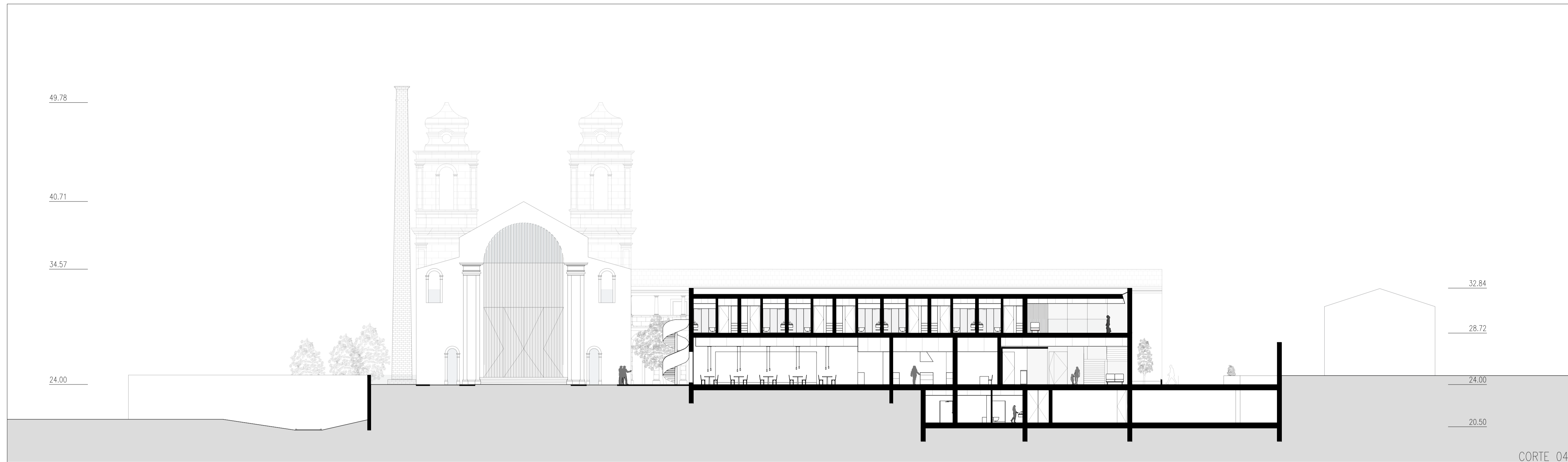

CORTE 04

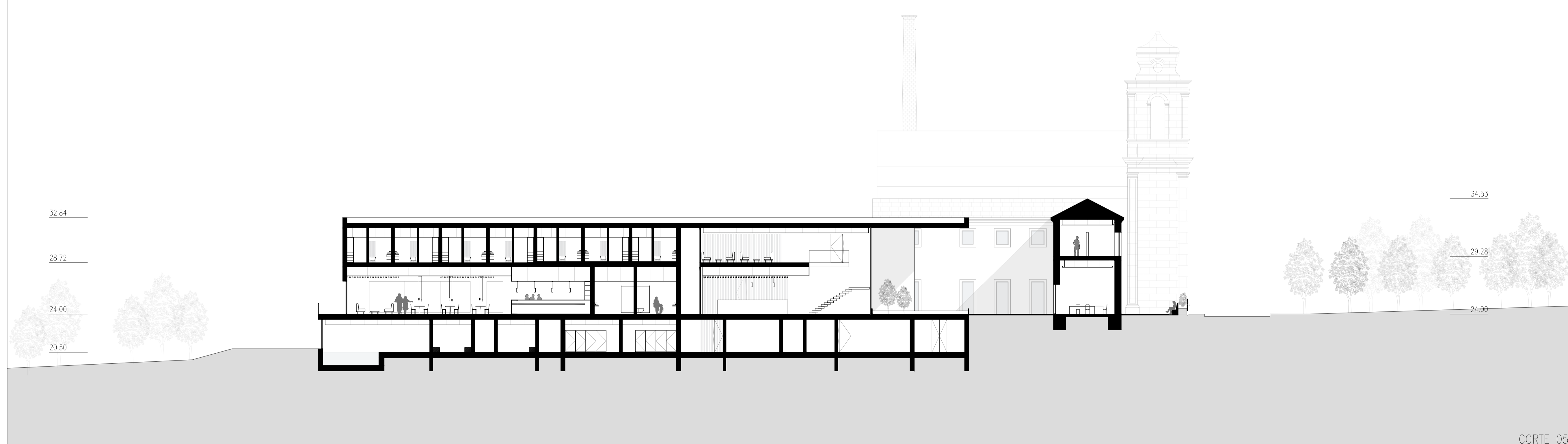

CORTE 05

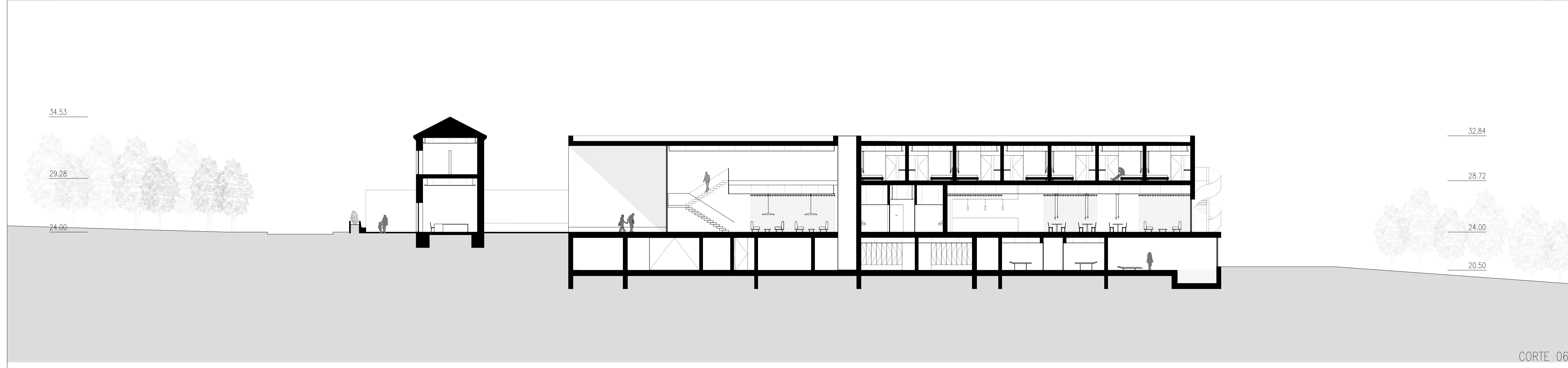

CORTE 06

A HERANÇA DO PASSADO
Reabilitação do Mosteiro de Stª Mª de Seixa

Mestrado Integrado em Arquitetura
Universidade da Beira Interior

| | |
|--|---------------|
| AUTOR: Tânia Domingues Matos | ESCALA: 1:200 |
| ORIENTADOR: Prof. Doutor Tiago Cardoso de Oliveira | CORTE 04 |
| LOCAL: Seixa - Mosteiro de Santa Maria de Seixa | CORTE 05 |
| DATA: JUNHO 2022 | CORTE 06 |

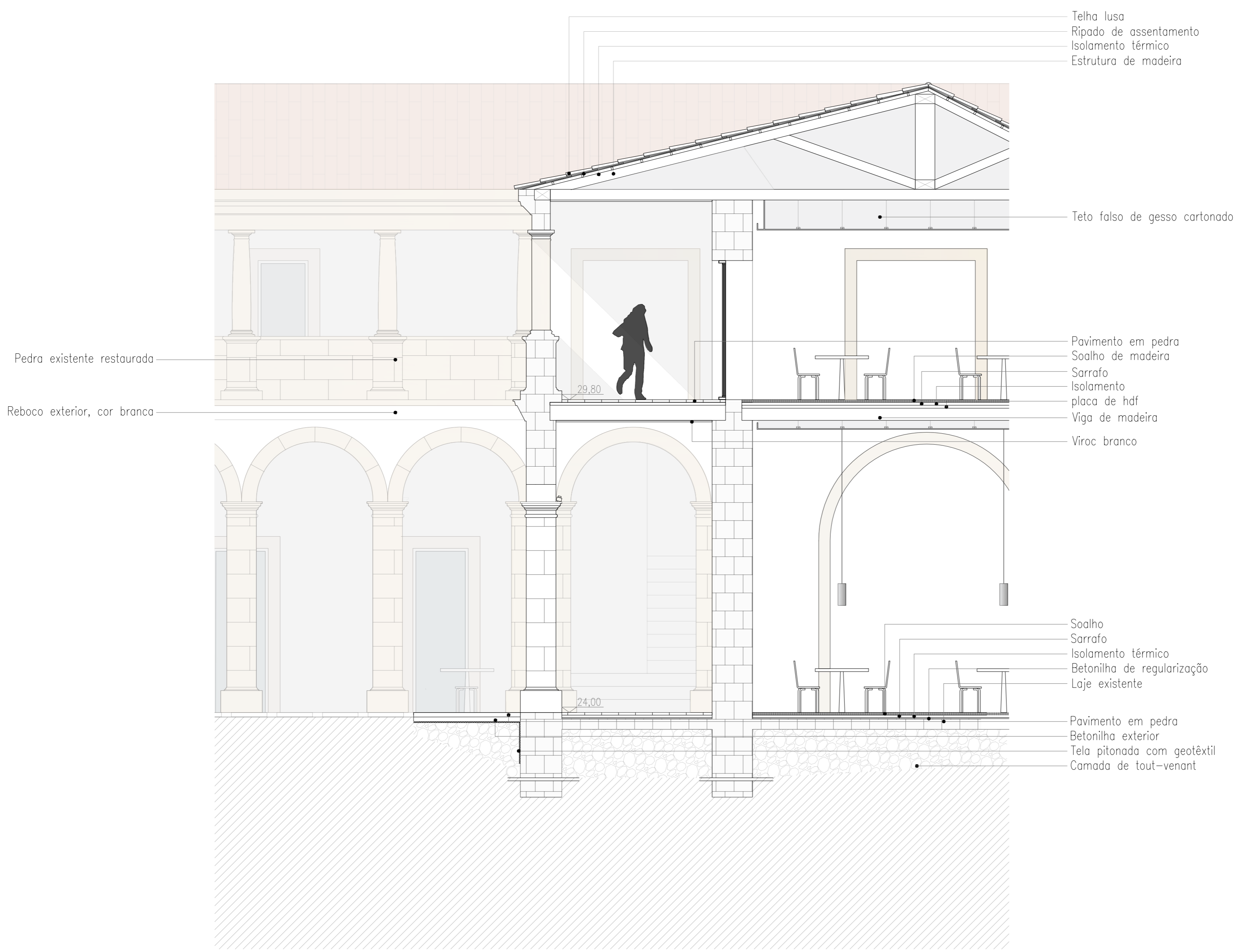
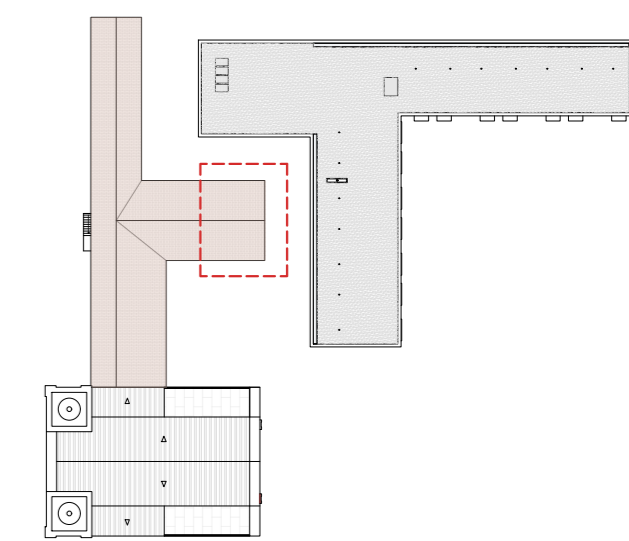

A HERANÇA DO PASSADO
Reabilitação do Mosteiro de St.º M.º de Seça

Mestrado Integrado em Arquitetura
Universidade da Beira Interior

| | |
|--|----------------------|
| AUTOR: Tânia Domingues Matias | ESCALA: 1:50 |
| ORIENTADOR: Prof. Doutor Tiago Cardoso de Oliveira | PORMENOR CONSTRUTIVO |
| LOCAL: Seça – Mosteiro de Santa Maria de Seça | MOSTEIRO |
| DATA: Junho 2022 | |

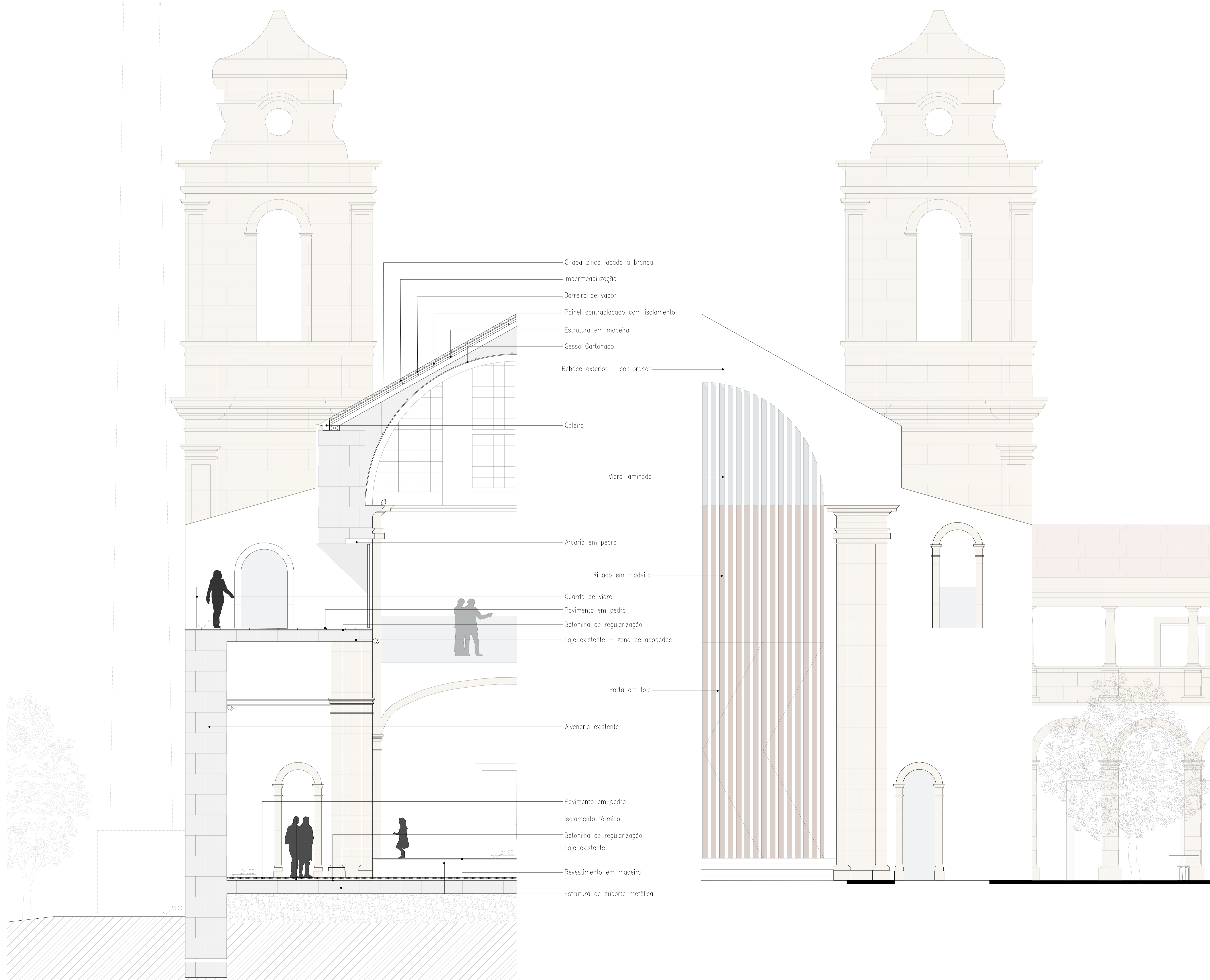
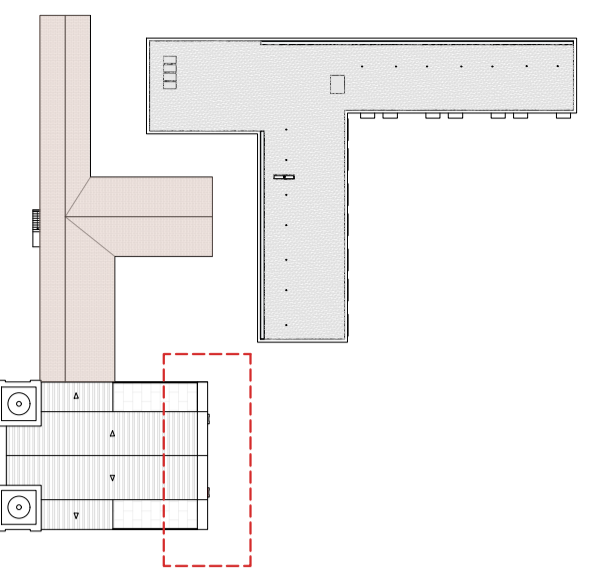

- Chapa zinco lacado a branca
- Impermeabilização
- Barreira de vapor
- Painel contraplacado com isolamento
- Estrutura em madeira
- Cesso Cartonado
- Reboco exterior - cor branca
- Caleira
- Vidro laminado
- Arcaria em pedra
- Ripado em madeira
- Guarda de vidro
- Pavimento em pedra
- Betonilha de regularização
- Laje existente - zona de abobadas
- Porta em folo
- Alvenaria existente
- Pavimento em pedra
- Isolamento térmico
- Betonilha de regularização
- Laje existente
- Revestimento em madeira
- Estrutura de suporte metálica

24,00

24,60

23,00

A HERANÇA DO PASSADO
Reabilitação do Mosteiro de S^{ta} M^a de Seça

Mestrado Integrado em Arquitetura
Universidade da Beira Interior

| | |
|--|-----------------------|
| AUTOR: Tânia Domingues Matos | ESCALA: 1:50 |
| ORIENTADOR: Prof. Doutor Tiago Cardoso de Oliveira | FORMENHOR CONSTRUTIVO |
| LOCAL: Seça - Mosteiro de Santa Maria de Seça | MOSTEIRO |
| DATA: JUNHO 2022 | |

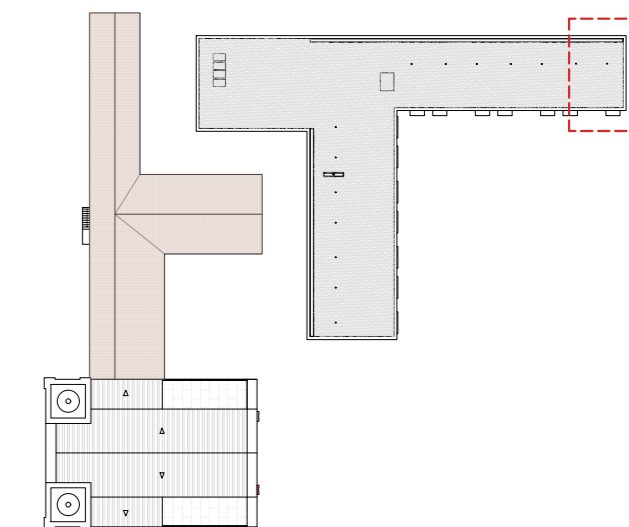
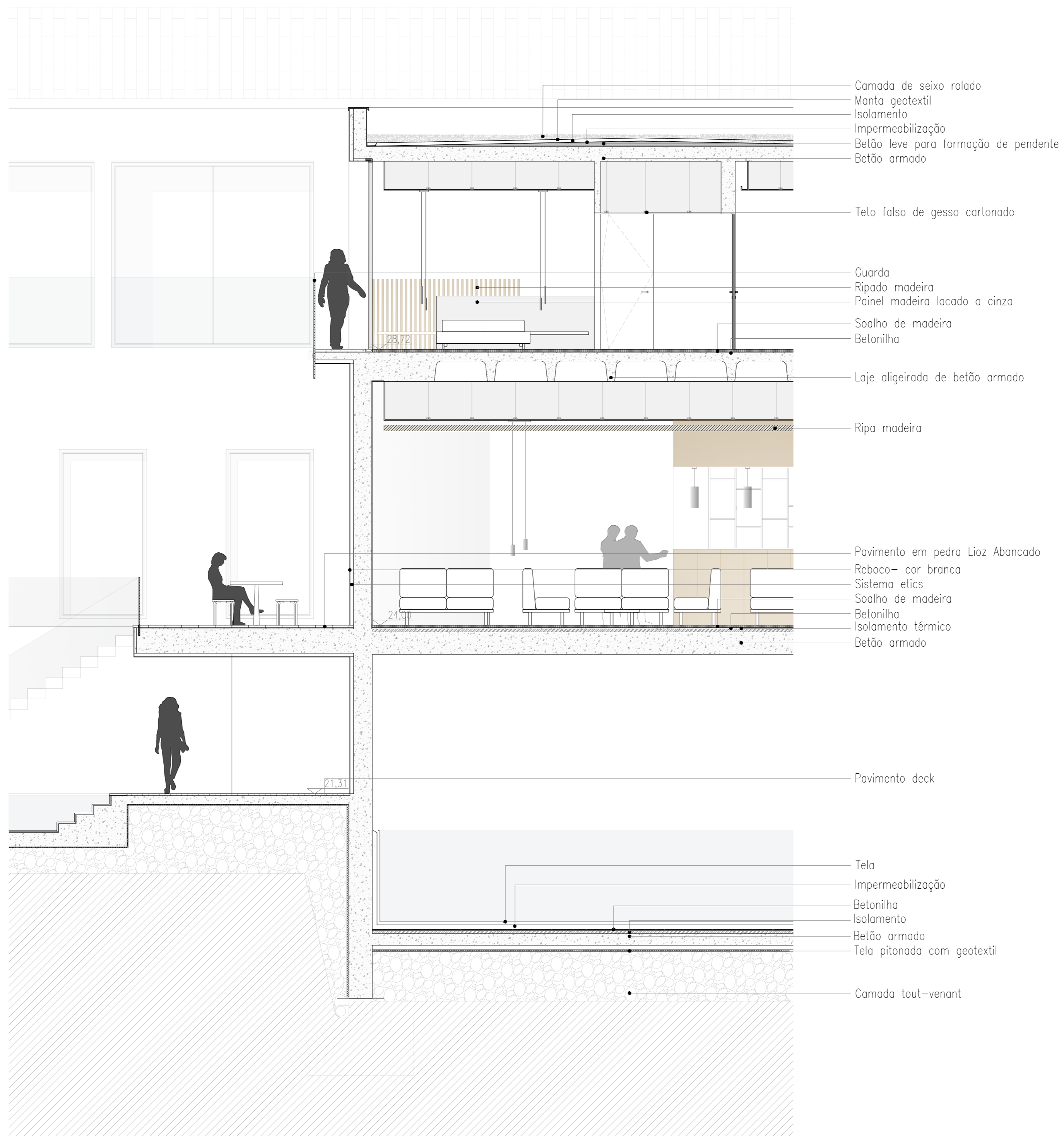

A HERANÇA DO PASSADO
 Reabilitação do Mosteiro de St.º M.º de Seça

Mestrado Integrado em Arquitetura
 Universidade da Beira Interior

| | |
|--|----------------------|
| AUTOR: Tânia Domingues Matias | ESCALA: 1:200 |
| ORIENTADOR: Prof. Doutor Tiago Cardoso de Oliveira | PORMENOR CONSTRUTIVO |
| LOCAL: Seça – Mosteiro de Santa Maria de Seça | POUSADA |
| DATA: JUNHO 2022 | |