

PROPOSTA DE ALÇADOS

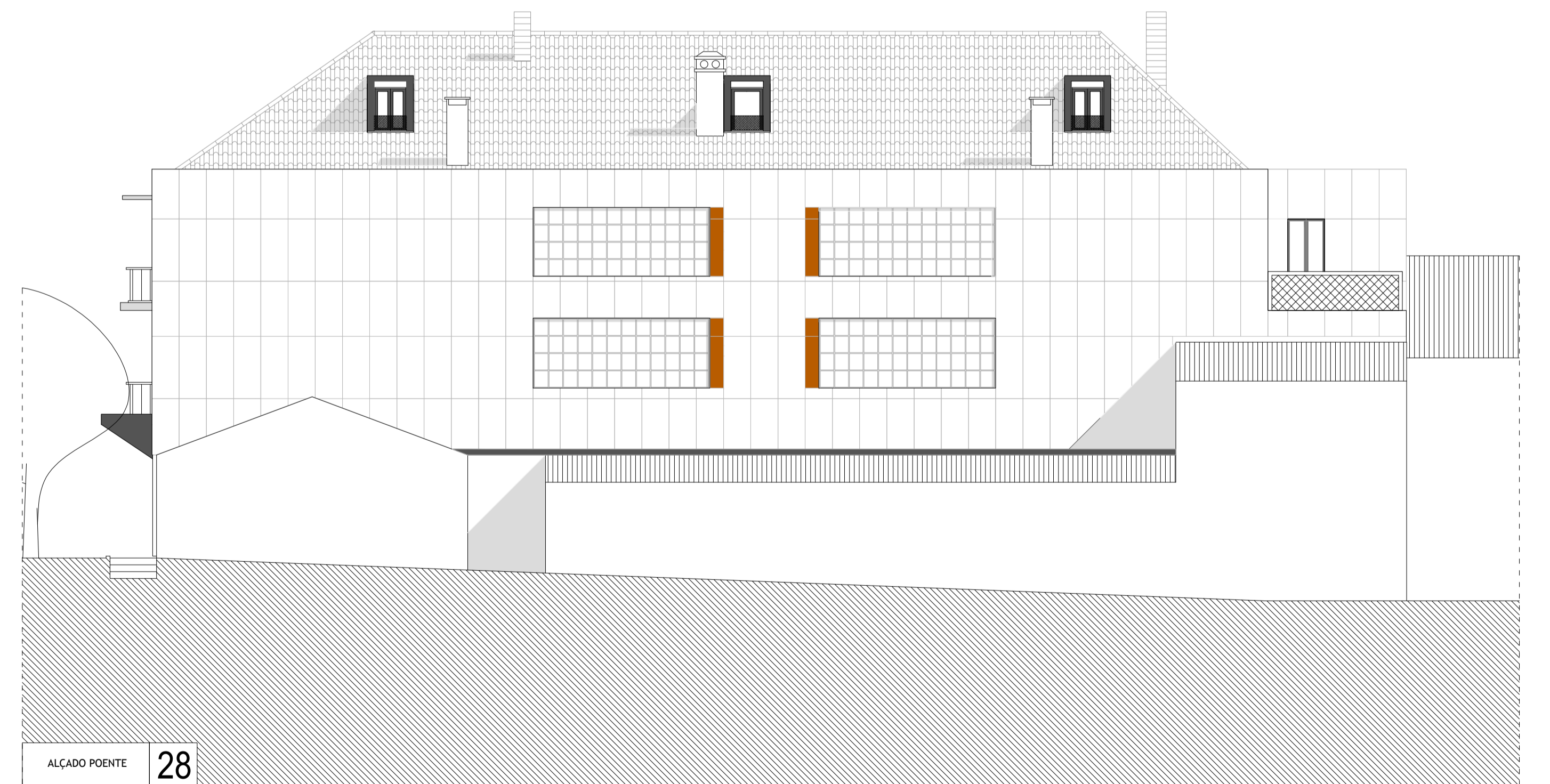

ALÇADO NASCENTE

ÁREA SUPERFICIAL TOTAL - 306,32M²
 ÁREA DE VÃOS - 53,31M²
 ÁREA DE APLICAÇÃO DE PAINÉIS - 178,28M²
 ÁREA DE APLICAÇÃO DE RIPADO DE MADEIRA - 77,18M²

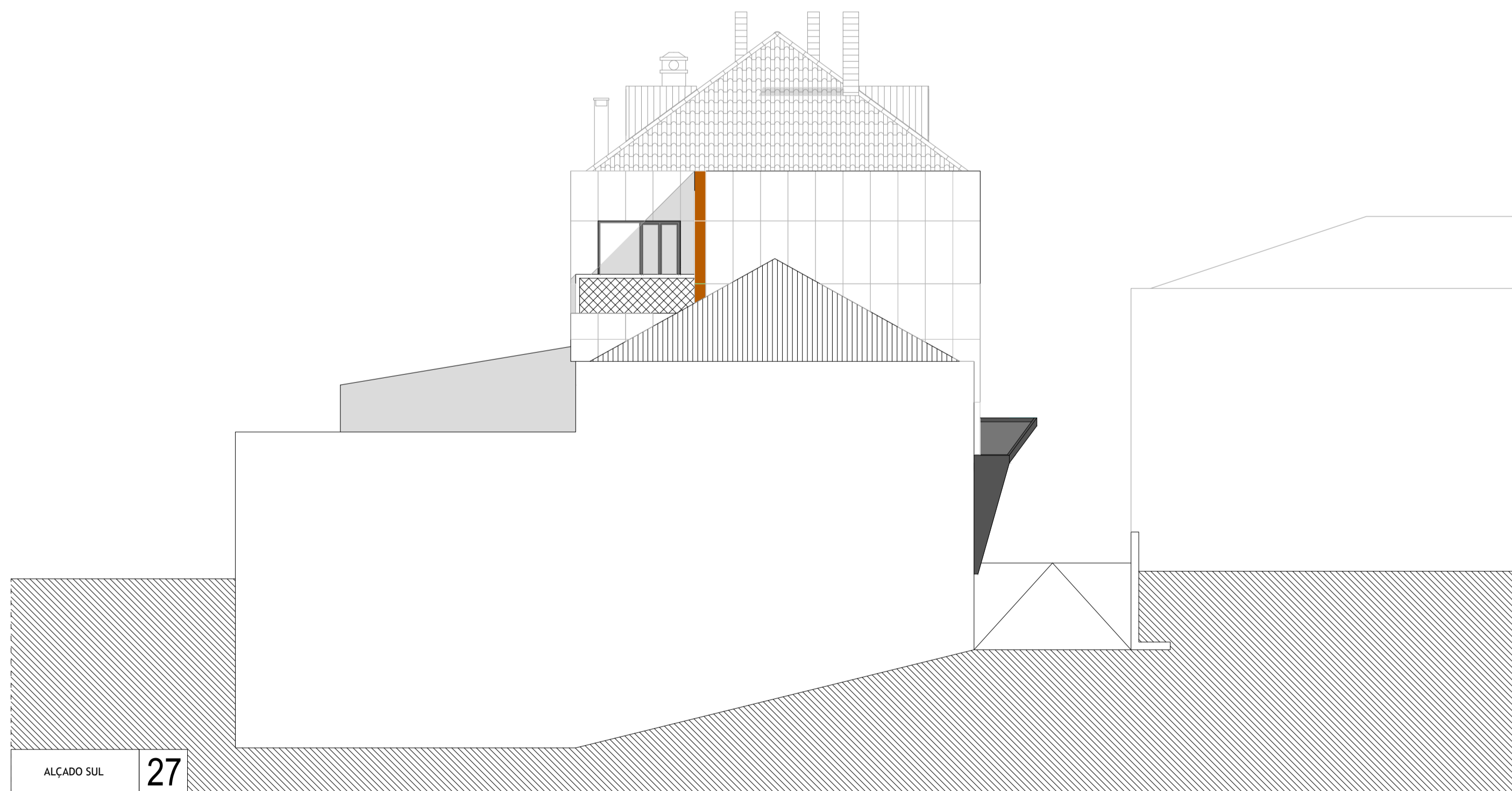
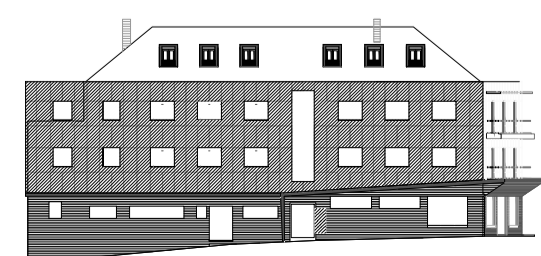

ALÇADO NORTE

ÁREA SUPERFICIAL TOTAL - 103,45M²
 ÁREA DE VÃOS - 35,2M²
 ÁREA DE APLICAÇÃO DE PAINÉIS - 54,9M²
 ÁREA DE APLICAÇÃO DE RIPADO DE MADEIRA - 20,00M²

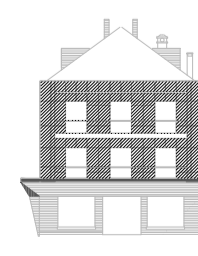

ALÇADO SUL

ÁREA SUPERFICIAL TOTAL - 46,33M²
 ÁREA DE VÃOS - 9,87M²
 ÁREA DE APLICAÇÃO DE PAINÉIS - 38,42M²

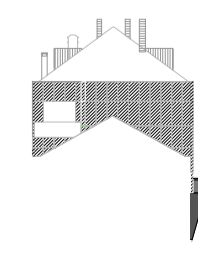

ALÇADO POENTE

ÁREA SUPERFICIAL TOTAL - 223,69M²
 ÁREA DE VÃOS - 36,23M²
 ÁREA DE APLICAÇÃO DE PAINÉIS - 164,98M²

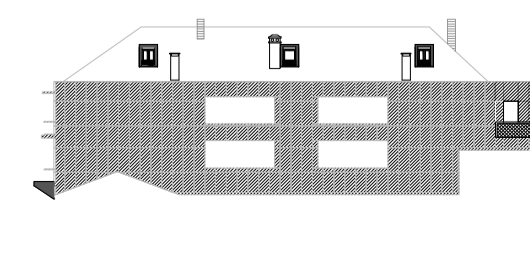

PROJETO: REABITAR, REVITALIZAÇÃO NA CIDADE DE OURÉM IV - PROPOSTA DE REABILITAÇÃO DO EDIFÍCIO	ESCALAS: 1/50	DATA: 2017/2018
DESENHO: PROPOSTA DE ALÇADOS	NOME: JOÃO FILIPE MARQUES DE OLIVEIRA	NÚMERO: Nº 29496
LOCAL: RUA DR. NEVES ELSEU, N. SR. DA PIEDADE OURÉM	DESENHO Nº: 25 26 27 28	ORIENTADOR: JOÃO CARLOS GONÇALVES LANZINHA / MIRIAM INÍGO RUIZ