

- 1 - HABITAÇÃO T1
- 2 - HALL
- 3 - COZINHA
- 4 - SALA DE ESTAR E DE JANTAR
- 5 - QUARTO
- 6 - I.S.



BETÃO ARMADO



TIJOLO 11



ISOLAMENTO XPS



TIJOLO TÉRMICO 20

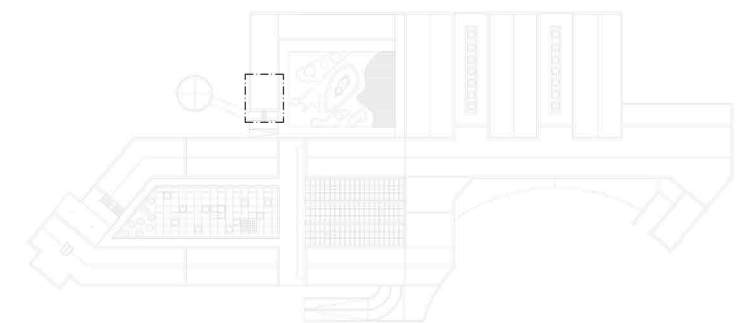

MY HOME: A CASA ADAPTADA.  
A IMPORTÂNCIA DA ARQUITETURA PARA A SAÚDE DO DOENTE COM DEMÊNCIA.

UNIVERSIDADE DA BEIRA INTERIOR  
MESTRADO INTEGRADO EM ARQUITETURA - DISSERTAÇÃO DE MESTRADO

PROPOSTA DE ARQUITETURA - CAMPUS PARA DOENTES COM DEMÊNCIA - COVILHÃ

ORIENTADOR: PROF. DR. JOSÉ NEVES DIAS  
CO-ORIENTADORA: PROF. DOUTORA MARIA VAZ PATTO

ORIENTANDO: RUI MANUEL BRANDÃO ABREU

PLANTA HABITAÇÃO T1 - PISO TÉRREO

26

10/2018



1:50