

ALÇADO ESTE

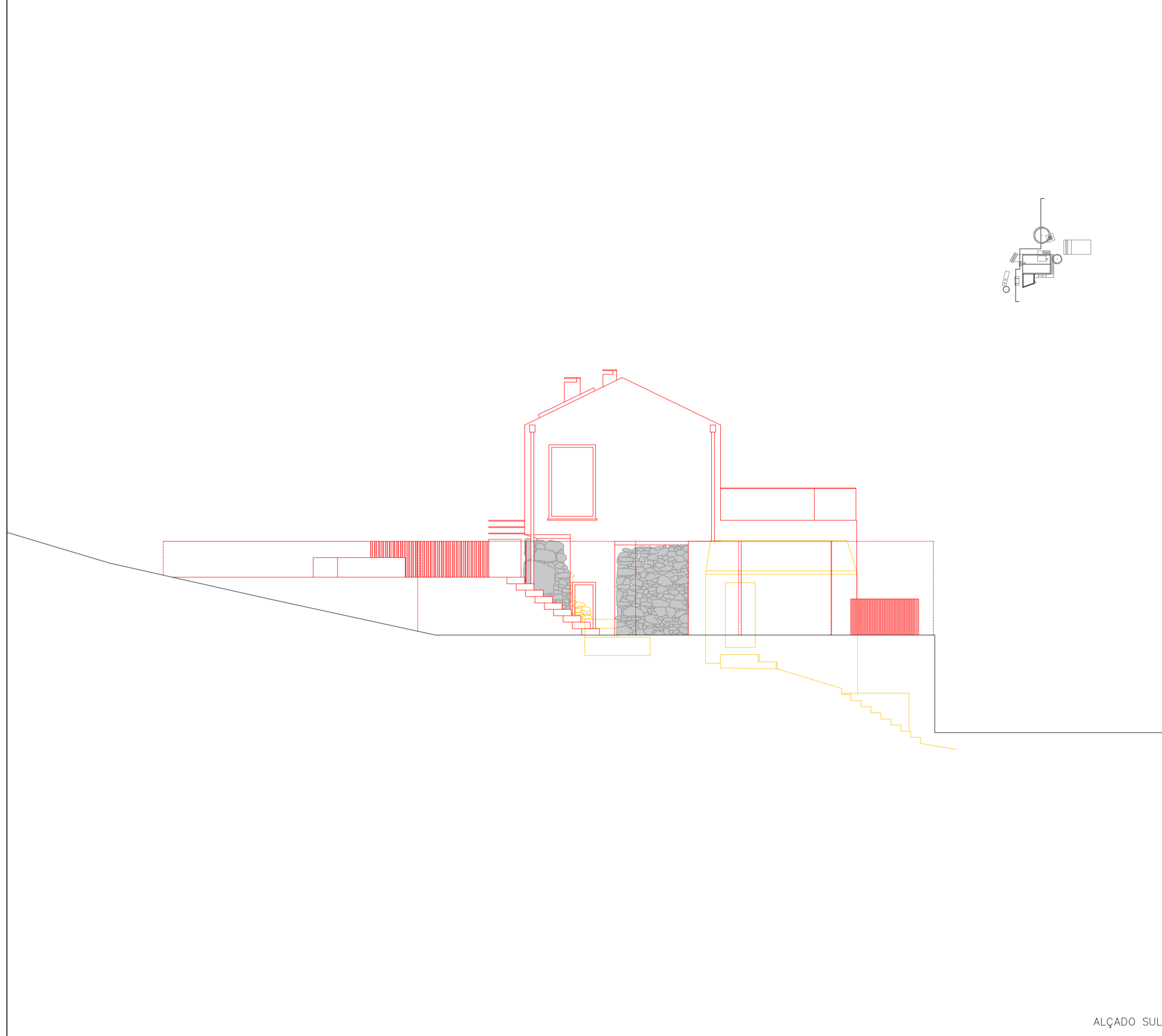

ALÇADO SUL

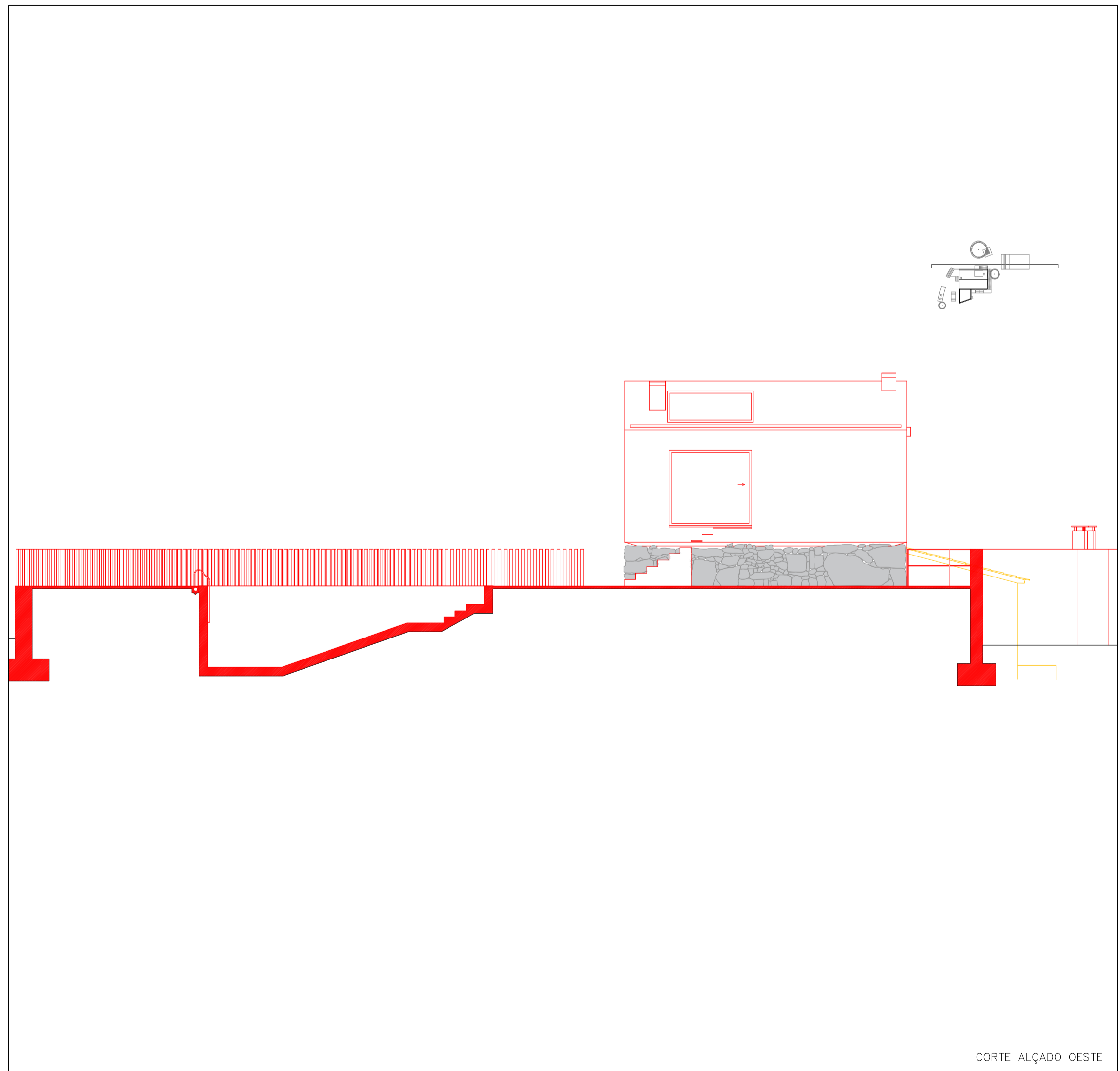

CORTE ALÇADO OESTE

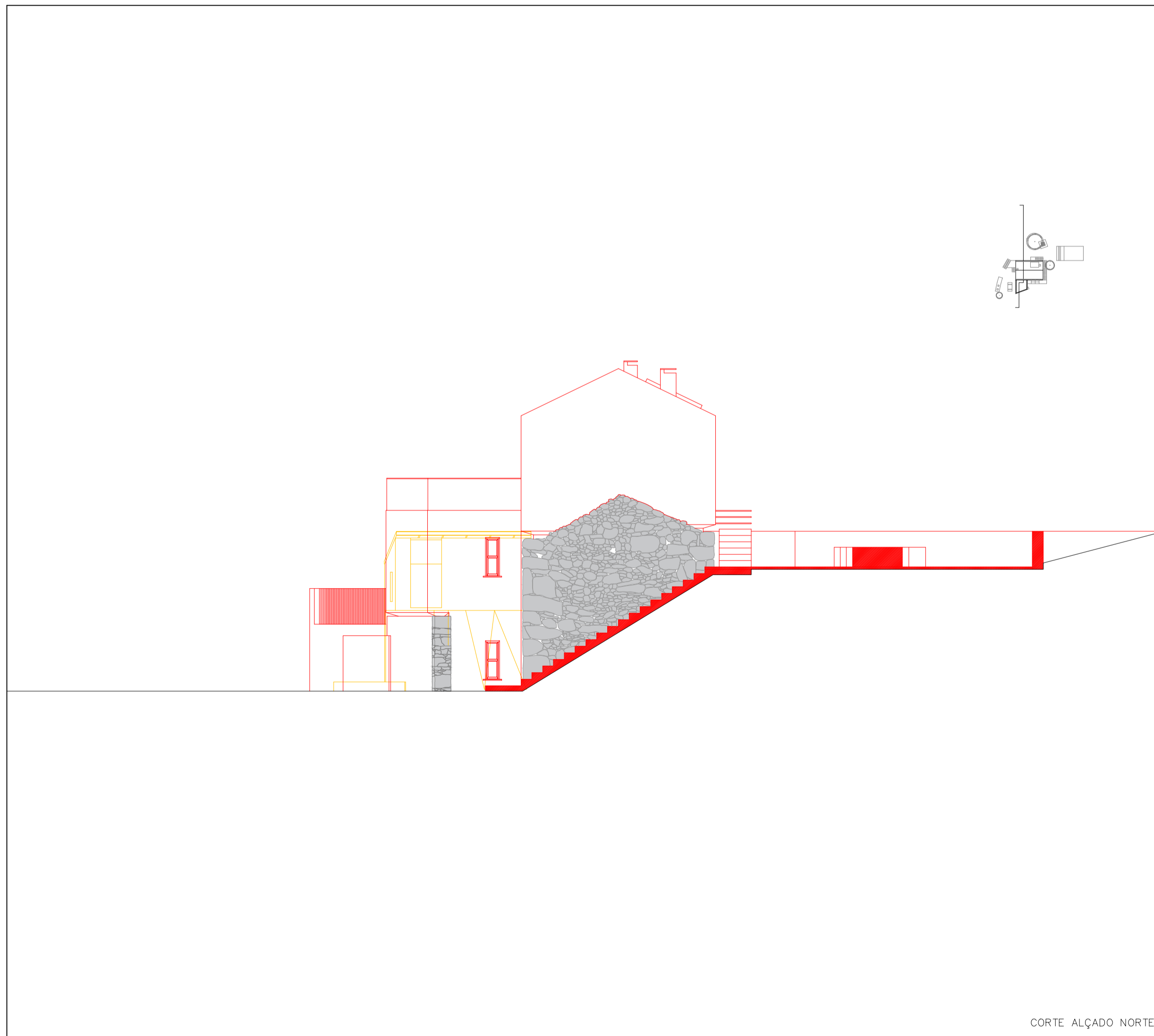

CORTE ALÇADO NORTE

ÁREAS DIVERSAS

ÁREA DO LOTE	357,63 m ²
ÁREA DE IMPLANTAÇÃO DO EDIFÍCIO EXISTENTE	72,44 m ²
ÁREA NÃO OCUPADA DO LOTE	285,19 m ²
PERCENTAGEM NÃO OCUPADA DO LOTE	74,60 %
ÁREA DE IMPLANTAÇÃO DO EDIFÍCIO PROPOSTO	52,08 m ²
ÁREA NÃO OCUPADA DO LOTE	305,35 m ²
PERCENTAGEM NÃO OCUPADA DO LOTE	85,38 %

ÁREA BRUTA DE CONSTRUÇÃO

EDIFÍCIO EXISTENTE:

PISO TÉRREO	72,48 m ²
PISO 1	70,02 m ²
TOTAL	142,50 m ²

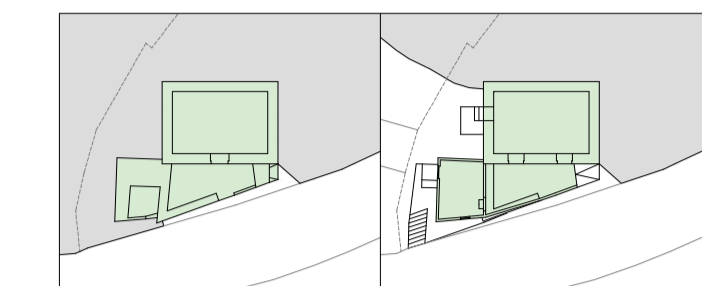

EDIFÍCIO PROPOSTO:

PISO TÉRREO	75,55 m ²
PISO 1	52,82 m ²
PISO 2	48,86 m ²
TOTAL	177,23 m ²

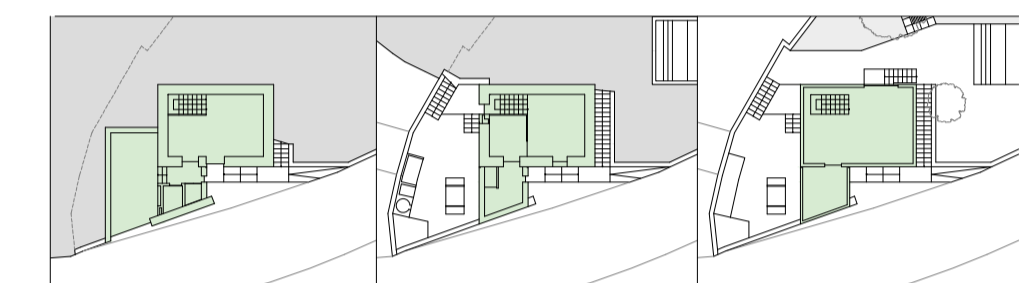

ÁREA ÚTIL DE CONSTRUÇÃO

EDIFÍCIO EXISTENTE:

PISO TÉRREO	43,05 m ²
PISO 1	52,46 m ²
TOTAL	95,51 m ²

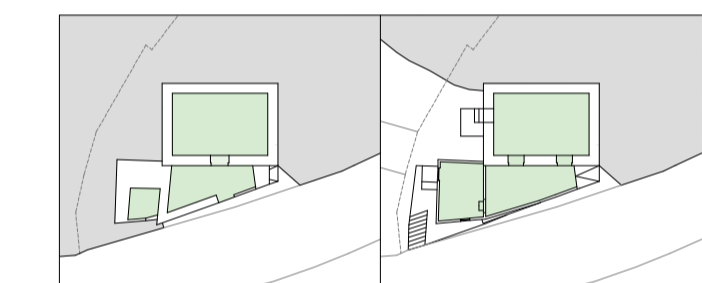

EDIFÍCIO PROPOSTO:

PISO TÉRREO	58,08 m ²
PISO 1	33,88 m ²
PISO 2	45,82 m ²
TOTAL	137,78 m ²

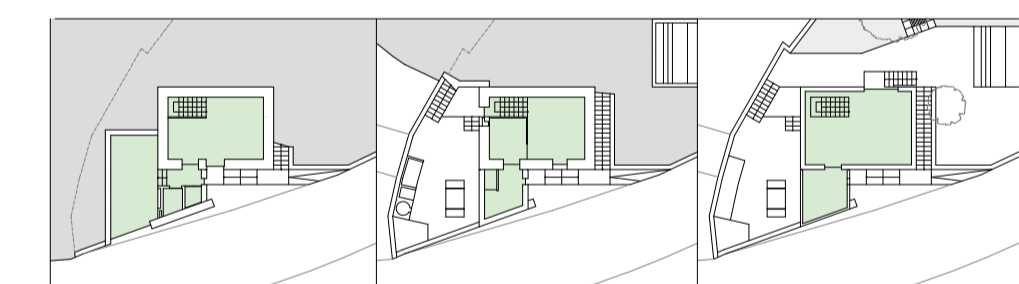

LEGENDA

- = A MANTER
- = A CONSTRUIR
- = A DEMOLIR

NOTAS:

- COTA DE SOLEIRA 0,00 = -326,00
- CONFIRMAR TODAS AS COTAS EM OBRA

O PEQUENO LAR QUE FICOU PARA TRÁS:
REABILITAR O VERNÁCULO MÍNIMO

LOCAL: RUA DA RENDA, CANEDO DE BASTO, BRAGA
 OBJETO: VERMELHOS E AMARELOS ALÇADOS
 ESCALA: 1:100
 DATA: FEVEREIRO 2018

06 - VA