

# CORTE D-D

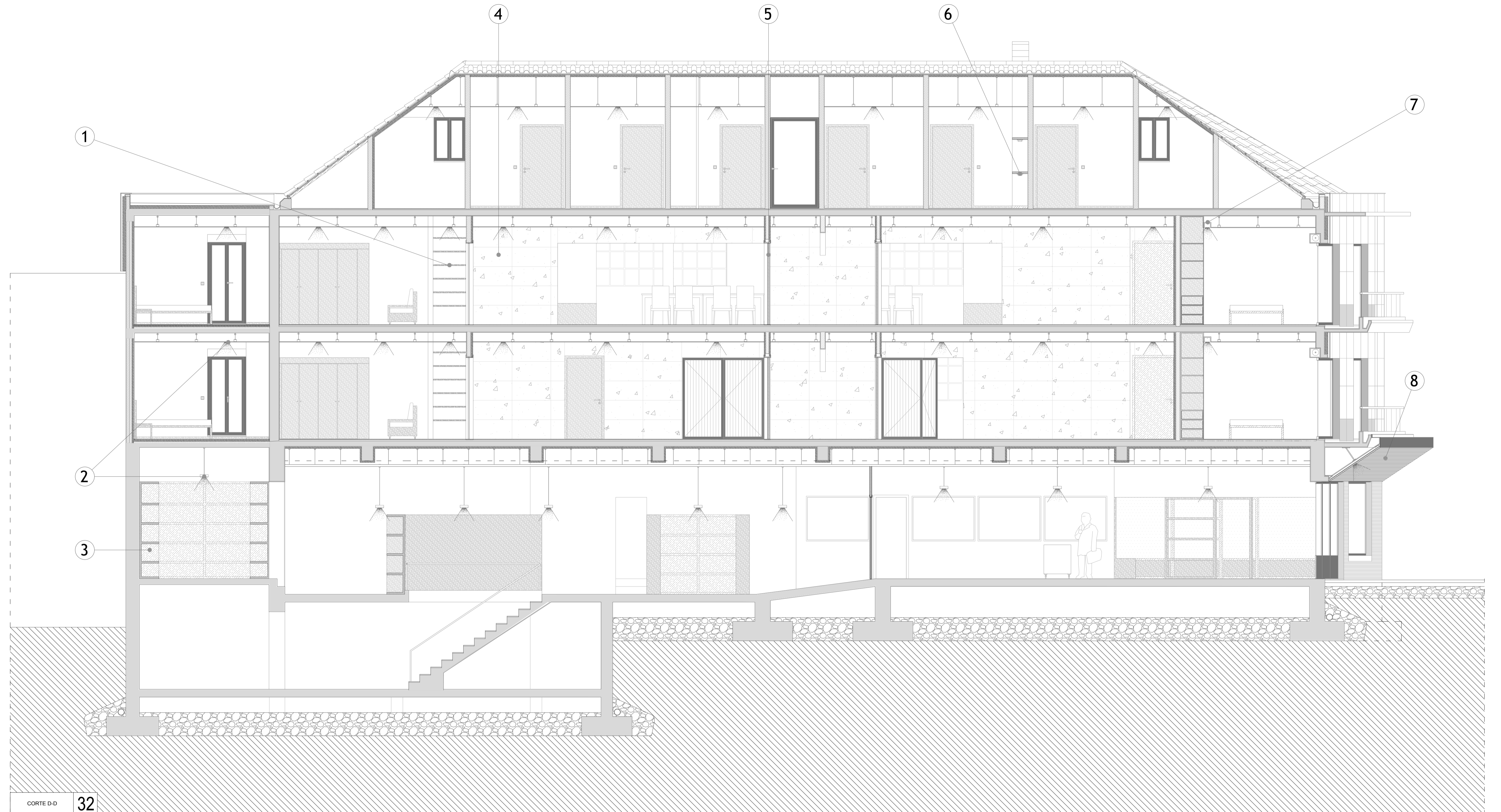

CORTE D-D 32

## LEGENDA DE ELEMENTOS CONSTRUTIVOS DO EDIFÍCIO

- ① PRATELEIRAS SUSPENSAS DE SEPARAÇÃO ENTRE HALL DE ENTRADA E COZINHA
- ② ILUMINAÇÃO LED
- ③ MÓVEL EM AGLOMERADO DE MADEIRA OSB
- ④ PAINÉIS DE CORTIÇA À VISTA (50CM X 100CM)
- ⑤ PORTA CONTRA INCÊNDIO
- ⑥ PRATELEIRA SUSPensa ENTRE CAIXAS DE QUEDA
- ⑦ TELHA SOBRE RIPADO DE MADEIRA PREENCHIDO COM CORTIÇA E ACABADO COM PLACA DE GESSO
- ⑧ PALA COMPOSTA POR RIPADO DE MADEIRA À VISTA FIXA A PERFIS METÁLICOS UNIDOS À VARANDA DO 1º PISO E AO ELEMENTO SALIENTE SOBRE OS VÃOS DA LOJA. A PALA DISPÕE DE ILUMINAÇÃO NOTURNA

## IDENTIFICAÇÃO DA ZONA DE CORTE D-D

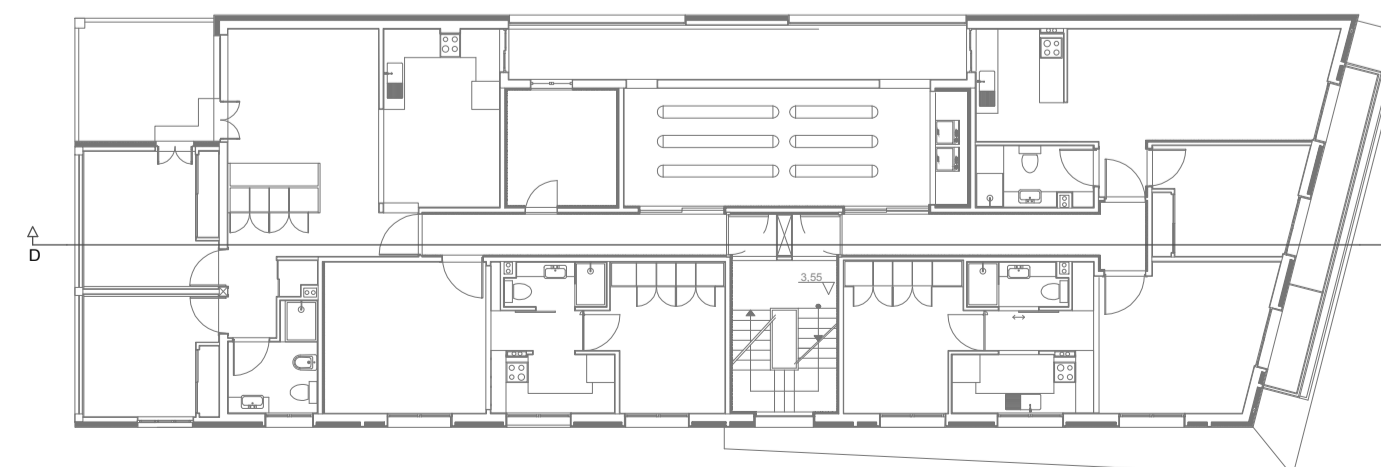

PROJETO:	REABITAR, REVITALIZAÇÃO NA CIDADE DE OUREM IV - PROPOSTA DE REABILITAÇÃO DO EDIFÍCIO	ESCALAS:	1/50	DATA:	2017/2018
ORÇAMENTO:		NOME:	JOÃO FILIPE MARQUES DE OLIVEIRA		
CORTE D-D		NÚMERO:	Nº 29496		
LOCAL:	RUA DR. NEVES ELISEU, N. 51, DA PRAÇA OUREM	DESENHO Nº:	32	ORIENTADOR:	JOÃO CARLOS GONÇALVES LANZINHA / MIRIAM INIGO RUIZ