

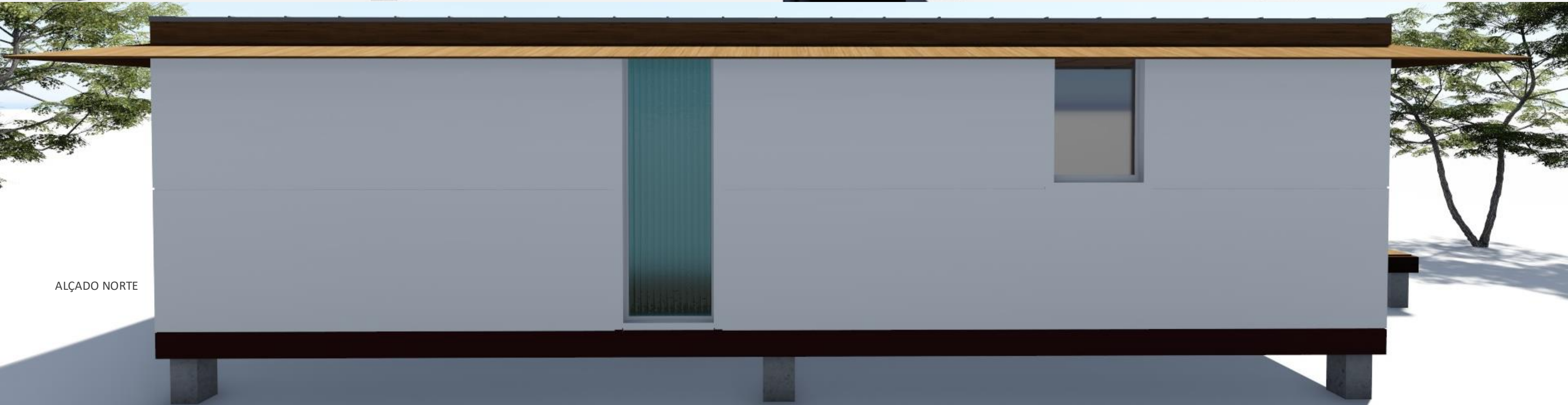

ALÇADO SUL



ALÇADO NORTE



ALÇADO POENTE



ALÇADO NASCENTE

UNIVERSIDADE DA BEIRA INTERIOR
DEPARTAMENTO DE ENGENHARIA E ARQUITETURA

TEMA
O projeto para a construção e desconstrução:
a sistematização de um ideia e de um conceito
DISSERTAÇÃO PARA OBTENÇÃO DE GRAU MESTRE EM ARQUITETURA (Ciclo de estudos integrado)

EXERCICIO
ANTEPROJETO

OBJETO
EDIFÍCIO BASE COM ARRANJOS EXTERIORES SEM ESCALA

ORIENTADOR
PROF. DOUTOR LUIZ ANTÓNIO PEREIRA DE OLIVEIRA

DISCENTE
LEANDRO MANUEL SOUSA PEREIRA N°26124 DATA
OUTUBRO DE 2016