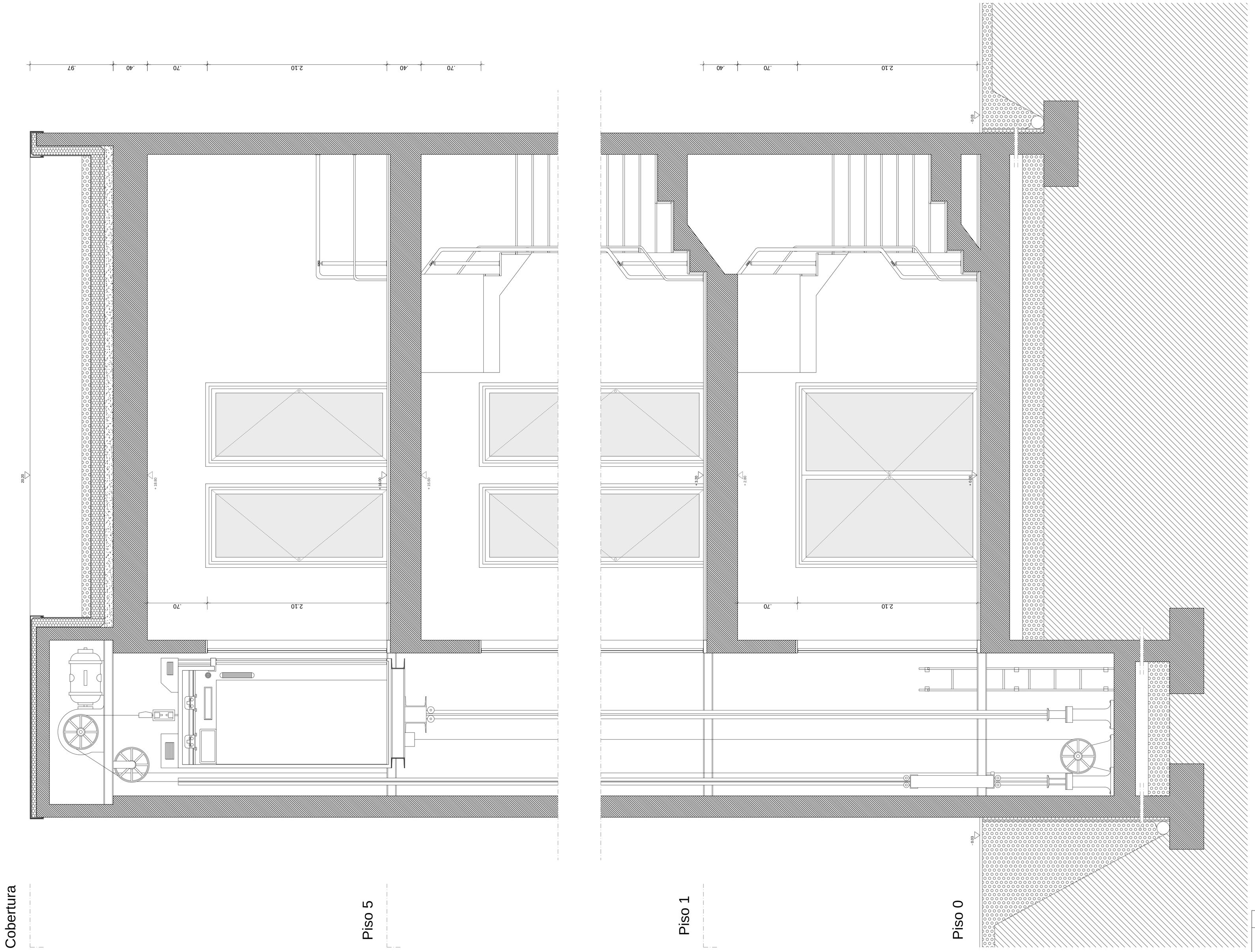

UMA HABITAÇÃO TRANSPORTÁVEL E FLEXÍVEL
ARCHIGRAM COMO PONTO DE PARTIDA

UBI. PROJECTO PARA A OBTENÇÃO DO GRAU DE MESTRE EM ARQUITECTURA

CORTE AB_TORRE

DIOGO DUARTE ALVES PEREIRA. OUTUBRO DE 2013

ESCALA 1/20

FOLHA Nº5